



Universidad Nacional de Educación
Enrique Guzmán y Valle
La Cantuta
Alma Máter del Magisterio Nacional

ESTADÍSTICA 2015



OFICINA CENTRAL DE PLANIFICACIÓN Y DESARROLLO INSTITUCIONAL
OFICINA DE PLANEAMIENTO, DESARROLLO Y ESTADÍSTICA

ESTADÍSTICA UNE 2015

Rector : Dr. Vladimiro del Castillo Narro

Secretaría General : Dra. Zaida Olinda Pumacayo Sánchez

**Director de la Oficina Central:
de Planificación y Desarrollo
Institucional Mg. Quinter Larry SALAS PITTMAN**

EQUIPO RESPONSABLE

**Jefe de la Oficina de Planeamiento:
Desarrollo y Estadística Mg. Úrsula A. Valverde Castro**

Asistente Administrativo : Lic. América CHIGNE MENDOZA

ÍNDICE 2015

| | | |
|-----|---|-----|
| 1. | Vacantes..... | 5 |
| 2. | Postulantes..... | 10 |
| 3. | Ingresantes..... | 15 |
| 4. | Matriculados..... | 20 |
| 5. | Graduados y Titulados..... | 35 |
| 6. | Postgrado..... | 55 |
| 7. | Docentes..... | 57 |
| 8. | Administrativo..... | 62 |
| 9. | Acciones de Capacitación..... | 64 |
| 10. | Biblioteca..... | 100 |
| 11. | Investigación..... | 111 |
| 12. | Extensión Cultural..... | 135 |
| 13. | Convenios..... | 139 |
| 14. | Colegio Experimental de Aplicación..... | 147 |
| 15. | Servicios de Editorial..... | 153 |
| 16. | Proyectos de Inversión..... | 156 |
| 17. | Bienestar Universitario..... | 158 |
| 18. | Servicios Generales..... | 176 |
| 19. | Centro de Producción..... | 182 |
| 20. | Presupuesto Institucional..... | 184 |

PRESENTACIÓN

La Universidad Nacional de Educación Enrique Guzmán y Valle, como institución educativa de nivel superior, considerada Alma Máter del Magisterio Nacional, está comprometida desde el ámbito de su competencia a ser una entidad cada vez más eficiente y eficaz en el cumplimiento de su Misión y Visión, así como de su vocación de servicio a la comunidad universitaria el BOLETÍN ESTADÍSTICO 2015, producto de una ardua tarea de coordinación con las diferentes dependencias de la Universidad, haciendo posible su publicación.

La información contenida muestra una serie de variables traducidas en cuadros y gráficos estadísticos de fácil entendimiento, apreciándose, en ellos, los servicios que otorga nuestra universidad a la comunidad educativa, cuyos principales beneficiarios son los estudiantes.

Nuestro agradecimiento a todas las dependencias académicas y administrativas que han tenido a bien facilitarnos información, reflejando el logro de nuestros objetivos institucionales; asimismo, la optimización de nuestra imagen institucional, determinando el grado de solidez, eficiencia y eficacia de los servicios clave que asegure a la entidad el cumplimiento de sus objetivos y metas.

A fin de mejorar nuestras publicaciones futuras, estaremos complacidos de que nos hagan llegar sus alcances y sugerencias.



1. VACANTES



VACANTES OFERTADAS POR FACULTADES Y ESPECIALIDADES SEGUN RÉGIMEN REGULAR Y SEMIPRESENCIAL
AÑO: 2015

| FACULTADES Y ESPECIALIDADES | PRUEBA GENERAL | 1º o 2º PUESTOS EDUC. SECUN. | 1º PUESTO DE I.E. TÉCNICA | DEPORTISTA CALIFICADOS | DISCAPACITADO | FF.AA. Y POLIC. | TRASLADO EXTERNO NACIONAL | VICTIMAS DE LA VIOLENCIA | VICTIMAS DE LA LEY Nº 28592 | CEPRE- UNE | CEAUNE | CONVENIOS INSTITUCIONALES Y MUNICIPALES | TOTAL REGULAR | PRUEBA GENERAL SEMIPRESENCIAL (C/PPS) | TOTAL RÉGIMEN REGULAR Y SEMIPRESENCIAL (C/PPS) |
|---|----------------|------------------------------|---------------------------|------------------------|---------------|-----------------|---------------------------|--------------------------|-----------------------------|------------|----------|---|---------------|---------------------------------------|--|
| AGROPECUARIA Y NUTRICION | 108 | 8 | 0 | 0 | 0 | 0 | 0 | 0 | 0 | 36 | 4 | 24 | 180 | 75 | 255 |
| Agropecuaria | 27 | 2 | 0 | 0 | 0 | 0 | 0 | 0 | 0 | 9 | 1 | 6 | 45 | 25 | 70 |
| Desarrollo Ambiental | 27 | 2 | 0 | 0 | 0 | 0 | 0 | 0 | 0 | 9 | 1 | 6 | 45 | 25 | 70 |
| Industria Alimentaria y Nutrición | 27 | 2 | 0 | 0 | 0 | 0 | 0 | 0 | 0 | 9 | 1 | 6 | 45 | 25 | 70 |
| Nutrición Humana | 27 | 2 | 0 | 0 | 0 | 0 | 0 | 0 | 0 | 9 | 1 | 6 | 45 | 0 | 45 |
| CIENCIAS | 168 | 7 | 0 | 0 | 1 | 0 | 1 | 0 | 0 | 53 | 0 | 30 | 260 | 30 | 290 |
| Biología - Ciencias Naturales | 19 | 1 | 0 | 0 | 0 | 0 | 0 | 0 | 0 | 6 | 0 | 4 | 30 | 0 | 30 |
| Física - Matemática | 27 | 1 | 0 | 0 | 0 | 0 | 0 | 0 | 0 | 8 | 0 | 4 | 40 | 0 | 40 |
| Informática | 19 | 1 | 0 | 0 | 0 | 0 | 0 | 0 | 0 | 6 | 0 | 4 | 30 | 0 | 30 |
| Matemática | 21 | 1 | 0 | 0 | 1 | 0 | 0 | 0 | 0 | 8 | 0 | 4 | 35 | 0 | 35 |
| Matemática e Informática | 40 | 1 | 0 | 0 | 0 | 0 | 1 | 0 | 0 | 12 | 0 | 6 | 60 | 30 | 90 |
| Química - Ciencias Naturales | 23 | 1 | 0 | 0 | 0 | 0 | 0 | 0 | 0 | 7 | 0 | 4 | 35 | 0 | 35 |
| Química, Física y Biología | 19 | 1 | 0 | 0 | 0 | 0 | 0 | 0 | 0 | 6 | 0 | 4 | 30 | 0 | 30 |
| CIENCIAS EMPRESARIALES | 160 | 4 | 0 | 0 | 0 | 0 | 4 | 0 | 0 | 48 | 0 | 24 | 240 | 0 | 240 |
| Administración de Empresas | 40 | 1 | 0 | 0 | 0 | 0 | 1 | 0 | 0 | 12 | 0 | 6 | 60 | 0 | 60 |
| Administración de Negocios Internacionales | 40 | 1 | 0 | 0 | 0 | 0 | 1 | 0 | 0 | 12 | 0 | 6 | 60 | 0 | 60 |
| Gastronomía | 40 | 1 | 0 | 0 | 0 | 0 | 1 | 0 | 0 | 12 | 0 | 6 | 60 | 0 | 60 |
| Turismo y Hotelería | 40 | 1 | 0 | 0 | 0 | 0 | 1 | 0 | 0 | 12 | 0 | 6 | 60 | 0 | 60 |
| CIENCIAS SOCIALES Y HUMANIDADES | 311 | 17 | 0 | 0 | 0 | 0 | 1 | 1 | 0 | 98 | 4 | 78 | 510 | 185 | 695 |
| Ciencias Sociales – Filosofía | 14 | 1 | 0 | 0 | 0 | 0 | 0 | 0 | 0 | 5 | 2 | 3 | 25 | 20 | 45 |
| Ciencias Sociales – Geografía | 15 | 1 | 0 | 0 | 0 | 0 | 1 | 0 | 0 | 4 | 1 | 3 | 25 | 20 | 45 |
| Ciencias Sociales – Historia | 22 | 1 | 0 | 0 | 0 | 0 | 0 | 1 | 0 | 6 | 1 | 4 | 35 | 35 | 70 |
| Ciencias Sociales – Psicología | 23 | 1 | 0 | 0 | 0 | 0 | 0 | 0 | 0 | 7 | 0 | 4 | 35 | 35 | 70 |
| Educ. Artística-Artes Plásticas - Teatro-Música | 16 | 1 | 0 | 0 | 0 | 0 | 0 | 0 | 0 | 5 | 0 | 3 | 25 | 0 | 25 |
| Educ. Artística-Música - Teatro-Artes Plásticas | 23 | 1 | 0 | 0 | 0 | 0 | 0 | 0 | 0 | 7 | 0 | 4 | 35 | 0 | 35 |



| FACULTADES Y ESPECIALIDADES | PRUEBA GENERAL | 1º o 2º PUESTOS EDUC. SECUN. | 1º PUESTO DE I.E. TÉCNICA | DEPORTISTA CALIFICADOS | DISCAPACITADO | FF.AA. Y POLIC. | TRASLADO EXTERNO NACIONAL | VICTIMAS DE LA VIOLENCIA | VICTIMAS DE LA LEY Nº 28592 | CEPRE- UNE | CEAUNE | CONVENIOS INSTITUCIONALES Y MUNICIPALES | TOTAL REGULAR | PRUEBA GENERAL SEMIPRESENCIAL (CIPPS) | TOTAL RÉGIMEN REGULAR Y SEMIPRESENCIAL (CIPPS) |
|--|----------------|------------------------------|---------------------------|------------------------|---------------|-----------------|---------------------------|--------------------------|-----------------------------|------------|----------|---|---------------|---------------------------------------|--|
| Educ. Artística-Teatro - Artes Plásticas-Música | 20 | 1 | 0 | 0 | 0 | 0 | 0 | 0 | 0 | 6 | 0 | 3 | 30 | 0 | 30 |
| Educación Intercultural Bilingüe – Lengua Española | 10 | 1 | 0 | 0 | 0 | 0 | 0 | 0 | 0 | 4 | 0 | 10 | 25 | 0 | 25 |
| Educación Intercultural Bilingüe – Literatura | 10 | 1 | 0 | 0 | 0 | 0 | 0 | 0 | 0 | 4 | 0 | 10 | 25 | 0 | 25 |
| Francés - Inglés | 22 | 1 | 0 | 0 | 0 | 0 | 0 | 0 | 0 | 7 | 0 | 5 | 35 | 0 | 35 |
| Inglés - Alemán | 13 | 1 | 0 | 0 | 0 | 0 | 0 | 0 | 0 | 4 | 0 | 2 | 20 | 0 | 20 |
| Inglés – Español como Lengua Extranjera | 22 | 1 | 0 | 0 | 0 | 0 | 0 | 0 | 0 | 7 | 0 | 5 | 35 | 0 | 35 |
| Inglés – Francés | 22 | 1 | 0 | 0 | 0 | 0 | 0 | 0 | 0 | 7 | 0 | 5 | 35 | 35 | 70 |
| Inglés – Italiano | 22 | 1 | 0 | 0 | 0 | 0 | 0 | 0 | 0 | 7 | 0 | 5 | 35 | 20 | 55 |
| Lengua Española – Inglés | 13 | 1 | 0 | 0 | 0 | 0 | 0 | 0 | 0 | 4 | 0 | 2 | 20 | 0 | 20 |
| Lengua Española – Literatura | 22 | 1 | 0 | 0 | 0 | 0 | 0 | 0 | 0 | 7 | 0 | 5 | 35 | 20 | 55 |
| Literatura – Lengua Española | 22 | 1 | 0 | 0 | 0 | 0 | 0 | 0 | 0 | 7 | 0 | 5 | 35 | 0 | 35 |
| EDUCACION INICIAL | 60 | 2 | 0 | 0 | 0 | 0 | 1 | 0 | 1 | 18 | 0 | 18 | 100 | 75 | 175 |
| Educación Inicial - Niñez Temprana | 45 | 1 | 0 | 0 | 0 | 0 | 1 | 0 | 1 | 14 | 0 | 13 | 75 | 50 | 125 |
| Educación Inicial - Retardo Mental | 15 | 1 | 0 | 0 | 0 | 0 | 0 | 0 | 0 | 4 | 0 | 5 | 25 | 25 | 50 |
| PEDAGOGÍA Y CULTURA FÍSICA | 204 | 3 | 0 | 1 | 2 | 1 | 1 | 1 | 0 | 63 | 0 | 24 | 300 | 210 | 510 |
| Educación Básica Alternativa - Educación Primaria | 37 | 1 | 0 | 0 | 1 | 0 | 0 | 0 | 0 | 13 | 0 | 8 | 60 | 50 | 110 |
| Educación Primaria - Educación Básica Alternativa | 82 | 1 | 0 | 0 | 1 | 0 | 1 | 1 | 0 | 25 | 0 | 9 | 120 | 80 | 200 |
| Educación Física | 85 | 1 | 0 | 1 | 0 | 1 | 0 | 0 | 0 | 25 | 0 | 7 | 120 | 80 | 200 |
| TECNOLOGÍA | 244 | 0 | 28 | 0 | 0 | 0 | 0 | 0 | 0 | 84 | 2 | 62 | 420 | 280 | 700 |
| Artes Industriales | 18 | 0 | 2 | 0 | 0 | 0 | 0 | 0 | 0 | 6 | 0 | 4 | 30 | 20 | 50 |
| Automatización Industrial | 18 | 0 | 2 | 0 | 0 | 0 | 0 | 0 | 0 | 6 | 0 | 4 | 30 | 20 | 50 |
| Construcción Civil | 18 | 0 | 2 | 0 | 0 | 0 | 0 | 0 | 0 | 6 | 0 | 4 | 30 | 20 | 50 |
| Construcciones Metálicas | 18 | 0 | 2 | 0 | 0 | 0 | 0 | 0 | 0 | 6 | 0 | 4 | 30 | 20 | 50 |
| Diseño Industrial y Arquitectónico | 18 | 0 | 2 | 0 | 0 | 0 | 0 | 0 | 0 | 6 | 0 | 4 | 30 | 20 | 50 |
| Ebanistería y Decoración | 17 | 0 | 2 | 0 | 0 | 0 | 0 | 0 | 0 | 6 | 1 | 4 | 30 | 20 | 50 |
| Electricidad | 18 | 0 | 2 | 0 | 0 | 0 | 0 | 0 | 0 | 6 | 0 | 4 | 30 | 20 | 50 |
| Electrónica e Informática | 16 | 0 | 2 | 0 | 0 | 0 | 0 | 0 | 0 | 6 | 0 | 6 | 30 | 20 | 50 |
| Fuerza Motriz | 18 | 0 | 2 | 0 | 0 | 0 | 0 | 0 | 0 | 6 | 0 | 4 | 30 | 20 | 50 |
| Mecánica de Producción | 18 | 0 | 2 | 0 | 0 | 0 | 0 | 0 | 0 | 6 | 0 | 4 | 30 | 20 | 50 |



| FACULTADES Y ESPECIALIDADES | PRUEBA GENERAL | 1º o 2º PUESTOS EDUC. SECUN. | 1º PUESTO DE I.E. TÉCNICA | DEPORTISTA CALIFICADOS | DISCAPACITADO | FF.AA. Y POLIC. | TRASLADO EXTERNO NACIONAL | VICTIMAS DE LA VIOLENCIA | VICTIMAS DE LA LEY Nº 28592 | CEPRE- UNE | CEAUNE | CONVENIOS INSTITUCIONALES Y MUNICIPALES | TOTAL REGULAR | PRUEBA GENERAL SEMIPRESENCIAL (CIFPS) | TOTAL RÉGIMEN REGULAR Y SEMIPRESENCIAL (CIFPS) |
|----------------------------------|----------------|------------------------------|---------------------------|------------------------|---------------|-----------------|---------------------------|--------------------------|-----------------------------|------------|-----------|---|---------------|---------------------------------------|--|
| Metalurgia - Joyería | 17 | 0 | 2 | 0 | 0 | 0 | 0 | 0 | 0 | 6 | 1 | 4 | 30 | 20 | 50 |
| Tecnología Textil | 18 | 0 | 2 | 0 | 0 | 0 | 0 | 0 | 0 | 6 | 0 | 4 | 30 | 20 | 50 |
| Tecnología del Vestido | 16 | 0 | 2 | 0 | 0 | 0 | 0 | 0 | 0 | 6 | 0 | 6 | 30 | 20 | 50 |
| Telecomunicaciones e Informática | 16 | 0 | 2 | 0 | 0 | 0 | 0 | 0 | 0 | 6 | 0 | 6 | 30 | 20 | 50 |
| TOTAL | 1255 | 41 | 28 | 1 | 3 | 1 | 8 | 2 | 1 | 400 | 10 | 260 | 2010 | 855 | 2865 |

Aprobado con Resolución Nº 0410-2015-R-UNE



VACANTES OFERTADAS POR FACULTADES SEGÚN RÉGIMEN
REGULAR Y SEMIPRESENCIAL

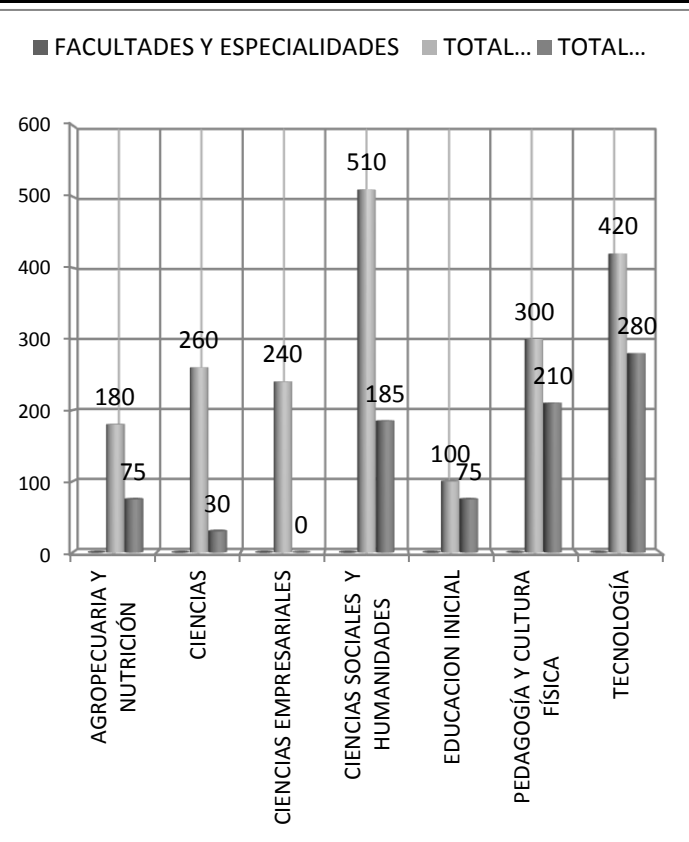

VACANTES OFERTADAS POR FACULTADES SEGÚN MODALIDAD PARA EL RÉGIMEN REGULAR

| | |
|------------------------------|--|
| PRUEBA GENERAL | |
| 1º o 2º PUESTOS EDUC. SECUN. | |
| 1º PUESTO DE I.E. TÉCNICA | |
| DEPORTISTA CALIFICADOS | |
| DISCAPACITADO | |
| FF.AA. Y POLIC. | |
| TRASLADO EXTERNO NACIONAL | |

| | |
|---|--|
| VICTIMAS DE LA VIOLENCIA | |
| VICTIMAS DE LA LEY N° 28592 | |
| CEPRE- UNE | |
| CEAUNE | |
| CONVENIOS INSTITUCIONALES Y MUNICIPALES | |

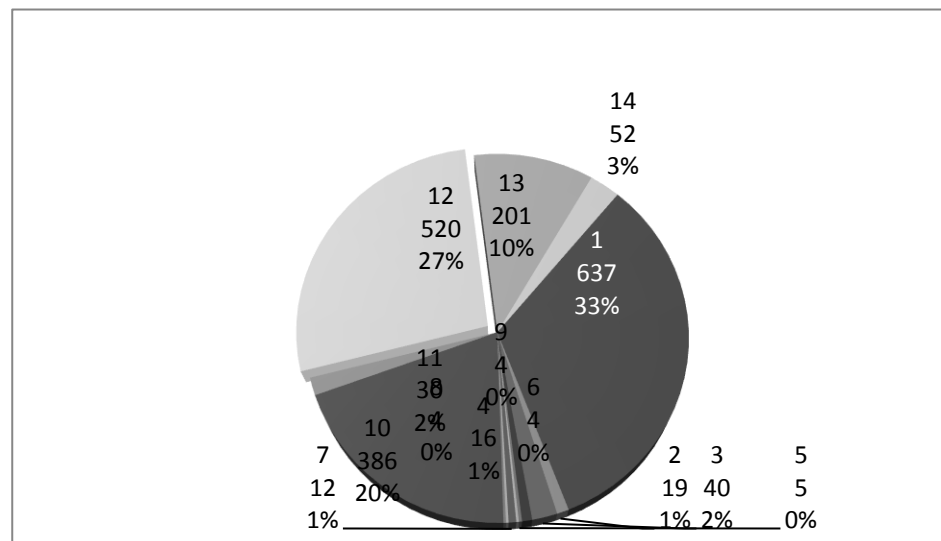



2.POSTULANTES



POSTULANTES OFERTADAS POR FACULTADES Y ESPECIALIDADES SEGÚN RÉGIMEN REGULAR Y SEMIPRESENCIAL
AÑO: 2015

| FACULTADES Y ESPECIALIDADES | PRUEBA GENERAL | 1º o 2º PUESTOS EDUC. SECUN. | 1º PUESTO DE I.E. TÉCNICA | DEPORTISTA CALIFICADOS | DISCAPACITADO | FF.AA. Y POLIC. | TRASLADO EXTERNO NACIONAL | VICTIMAS DE LA VIOLENCIA | VICTIMAS DE LA LEY Nº 28592 | CEPRE- UNE | CEAUNE | CONVENIOS INSTITUCIONALES Y MUNICIPALES | TOTAL REGULAR | PRUEBA GENERAL SEMIPRESENCIAL (CIFPS) | TOTAL RÉGIMEN REGULAR Y SEMIPRESENCIAL (CIFPS) |
|--|----------------|------------------------------|---------------------------|------------------------|---------------|-----------------|---------------------------|--------------------------|-----------------------------|------------|----------|---|---------------|---------------------------------------|--|
| AGROPECUARIA Y NUTRICIÓN | 131 | 2 | 0 | 0 | 0 | 0 | 0 | 0 | 0 | 34 | 0 | 25 | 192 | 11 | 203 |
| Agropecuaria | 18 | 1 | 0 | 0 | 0 | 0 | 0 | 0 | 0 | 8 | 0 | 6 | 33 | 0 | 33 |
| Desarrollo Ambiental | 28 | 0 | 0 | 0 | 0 | 0 | 0 | 0 | 0 | 8 | 0 | 6 | 42 | 1 | 43 |
| Industria Alimentaria y Nutrición | 32 | 1 | 0 | 0 | 0 | 0 | 0 | 0 | 0 | 9 | 0 | 6 | 48 | 10 | 58 |
| Nutrición Humana | 53 | 0 | 0 | 0 | 0 | 0 | 0 | 0 | 0 | 9 | 0 | 7 | 69 | 0 | 69 |
| CIENCIAS | 79 | 1 | 0 | 0 | 0 | 0 | 1 | 0 | 0 | 52 | 0 | 30 | 163 | 37 | 200 |
| Biología - Ciencias Naturales | 13 | 0 | 0 | 0 | 0 | 0 | 0 | 0 | 0 | 6 | 0 | 4 | 23 | 0 | 23 |
| Física - Matemática | 13 | 0 | 0 | 0 | 0 | 0 | 0 | 0 | 0 | 8 | 0 | 4 | 25 | 0 | 25 |
| Informática | 10 | 0 | 0 | 0 | 0 | 0 | 0 | 0 | 0 | 5 | 0 | 5 | 20 | 0 | 20 |
| Matemática | 20 | 0 | 0 | 0 | 0 | 0 | 0 | 0 | 0 | 7 | 0 | 2 | 29 | 0 | 29 |
| Matemática e Informática | 11 | 1 | 0 | 0 | 0 | 0 | 1 | 0 | 0 | 12 | 0 | 6 | 31 | 37 | 68 |
| Química - Ciencias Naturales | 3 | 0 | 0 | 0 | 0 | 0 | 0 | 0 | 0 | 6 | 0 | 4 | 13 | 0 | 13 |
| Química, Física y Biología | 9 | 0 | 0 | 0 | 0 | 0 | 0 | 0 | 0 | 8 | 0 | 5 | 22 | 0 | 22 |
| CIENCIAS EMPRESARIALES | 517 | 9 | 0 | 0 | 0 | 0 | 3 | 0 | 0 | 47 | 0 | 24 | 600 | 0 | 600 |
| Administración de Empresas | 243 | 3 | 0 | 0 | 0 | 0 | 1 | 0 | 0 | 11 | 0 | 6 | 264 | 0 | 264 |
| Administración de Negocios Internacionales | 154 | 5 | 0 | 0 | 0 | 0 | 1 | 0 | 0 | 12 | 0 | 7 | 179 | 0 | 179 |
| Gastronomía | 57 | 1 | 0 | 0 | 0 | 0 | 0 | 0 | 0 | 12 | 0 | 5 | 75 | 0 | 75 |
| Turismo y Hotelería | 63 | 0 | 0 | 0 | 0 | 0 | 1 | 0 | 0 | 12 | 0 | 6 | 82 | 0 | 82 |
| CIENCIAS SOCIALES Y HUMANIDADES | 273 | 4 | 0 | 0 | 0 | 0 | 1 | 0 | 0 | 100 | 0 | 54 | 432 | 68 | 500 |
| Ciencias Sociales – Filosofía | 17 | 0 | 0 | 0 | 0 | 0 | 0 | 0 | 0 | 5 | 0 | 3 | 25 | 1 | 26 |
| Ciencias Sociales – Geografía | 13 | 0 | 0 | 0 | 0 | 0 | 1 | 0 | 0 | 6 | 0 | 3 | 23 | 0 | 23 |
| Ciencias Sociales – Historia | 31 | 1 | 0 | 0 | 0 | 0 | 0 | 0 | 0 | 6 | 0 | 4 | 42 | 5 | 47 |
| Ciencias Sociales – Psicología | 54 | 1 | 0 | 0 | 0 | 0 | 0 | 0 | 0 | 7 | 0 | 5 | 67 | 20 | 87 |
| Educ. Artística-Artes Plásticas - Teatro-Música | 11 | 0 | 0 | 0 | 0 | 0 | 0 | 0 | 0 | 5 | 0 | 3 | 19 | 0 | 19 |
| Educ. Artística-Música - Teatro-Artes Plásticas | 24 | 0 | 0 | 0 | 0 | 0 | 0 | 0 | 0 | 6 | 0 | 4 | 34 | 0 | 34 |
| Educ. Artística-Teatro - Artes Plásticas-Música | 13 | 0 | 0 | 0 | 0 | 0 | 0 | 0 | 0 | 6 | 0 | 1 | 20 | 0 | 20 |
| Educación Intercultural Bilingüe – Lengua Española | 5 | 0 | 0 | 0 | 0 | 0 | 0 | 0 | 0 | 4 | 0 | 8 | 17 | 0 | 17 |
| Educación Intercultural Bilingüe – Literatura | 1 | 0 | 0 | 0 | 0 | 0 | 0 | 0 | 0 | 4 | 0 | 6 | 11 | 0 | 11 |



| FACULTADES Y ESPECIALIDADES | PRUEBA GENERAL | 1º o 2º PUESTOS EDUC. SECUN. | 1º PUESTO DE I.E. TÉCNICA | DEPORTISTA CALIFICADOS | DISCAPACITADO | FF.AA. Y POLIC. | TRASLADO EXTERNO NACIONAL | VICTIMAS DE LA VIOLENCIA | VICTIMAS DE LA LEY Nº 28592 | CEPRE- UNE | CEAUNE | CONVENIOS INSTITUCIONALES Y MUNICIPALES | TOTAL REGULAR | PRUEBA GENERAL SEMIPRESENCIAL (CIFPS) | TOTAL RÉGIMEN REGULAR Y SEMIPRESENCIAL (CIFPS) |
|---|----------------|------------------------------|---------------------------|------------------------|---------------|-----------------|---------------------------|--------------------------|-----------------------------|------------|----------|---|---------------|---------------------------------------|--|
| Francés - Inglés | 5 | 1 | 0 | 0 | 0 | 0 | 0 | 0 | 0 | 7 | 0 | 2 | 15 | 0 | 15 |
| Inglés - Alemán | 7 | 0 | 0 | 0 | 0 | 0 | 0 | 0 | 0 | 4 | 0 | 1 | 12 | 0 | 12 |
| Inglés – Español como Lengua Extranjera | 10 | 0 | 0 | 0 | 0 | 0 | 0 | 0 | 0 | 7 | 0 | 1 | 18 | 0 | 18 |
| Inglés – Francés | 32 | 0 | 0 | 0 | 0 | 0 | 0 | 0 | 0 | 7 | 0 | 5 | 44 | 24 | 68 |
| Inglés – Italiano | 8 | 0 | 0 | 0 | 0 | 0 | 0 | 0 | 0 | 7 | 0 | 1 | 16 | 8 | 24 |
| Lengua Española – Inglés | 5 | 0 | 0 | 0 | 0 | 0 | 0 | 0 | 0 | 5 | 0 | 2 | 12 | 0 | 12 |
| Lengua Española – Literatura | 13 | 0 | 0 | 0 | 0 | 0 | 0 | 0 | 0 | 7 | 0 | 2 | 22 | 10 | 32 |
| Literatura – Lengua Española | 24 | 1 | 0 | 0 | 0 | 0 | 0 | 0 | 0 | 7 | 0 | 3 | 35 | 0 | 35 |
| EDUCACION INICIAL | 137 | 2 | 0 | 0 | 0 | 0 | 4 | 0 | 2 | 16 | 0 | 19 | 180 | 149 | 329 |
| Educación Inicial - Niñez Temprana | 110 | 2 | 0 | 0 | 0 | 0 | 4 | 0 | 2 | 11 | 0 | 13 | 142 | 115 | 257 |
| Educación Inicial - Retardo Mental | 27 | 0 | 0 | 0 | 0 | 0 | 0 | 0 | 0 | 5 | 0 | 6 | 38 | 34 | 72 |
| PEDAGOGÍA Y CULTURA FÍSICA | 127 | 1 | 0 | 0 | 2 | 1 | 2 | 0 | 0 | 62 | 0 | 19 | 214 | 104 | 318 |
| Educación Básica Alternativa - Educación Primaria | 4 | 0 | 0 | 0 | 1 | 0 | 0 | 0 | 0 | 13 | 0 | 4 | 22 | 5 | 27 |
| Educación Primaria - Educación Básica Alternativa | 43 | 1 | 0 | 0 | 1 | 0 | 2 | 0 | 0 | 25 | 0 | 9 | 81 | 74 | 155 |
| Educación Física | 80 | 0 | 0 | 0 | 0 | 1 | 0 | 0 | 0 | 24 | 0 | 6 | 111 | 25 | 136 |
| TECNOLOGÍA | 148 | 0 | 20 | 0 | 0 | 0 | 0 | 0 | 0 | 81 | 0 | 66 | 315 | 55 | 370 |
| Artes Industriales | 9 | 0 | 1 | 0 | 0 | 0 | 0 | 0 | 0 | 6 | 0 | 3 | 19 | 3 | 22 |
| Automatización Industrial | 5 | 0 | 2 | 0 | 0 | 0 | 0 | 0 | 0 | 5 | 0 | 6 | 18 | 7 | 25 |
| Construcción Civil | 10 | 0 | 0 | 0 | 0 | 0 | 0 | 0 | 0 | 6 | 0 | 5 | 21 | 2 | 23 |
| Construcciones Metálicas | 4 | 0 | 2 | 0 | 0 | 0 | 0 | 0 | 0 | 6 | 0 | 4 | 16 | 2 | 18 |
| Diseño Industrial y Arquitectónico | 13 | 0 | 2 | 0 | 0 | 0 | 0 | 0 | 0 | 6 | 0 | 7 | 28 | 1 | 29 |
| Ebanistería y Decoración | 6 | 0 | 0 | 0 | 0 | 0 | 0 | 0 | 0 | 6 | 0 | 4 | 16 | 4 | 20 |
| Electricidad | 6 | 0 | 2 | 0 | 0 | 0 | 0 | 0 | 0 | 6 | 0 | 4 | 18 | 0 | 18 |
| Electrónica e Informática | 16 | 0 | 2 | 0 | 0 | 0 | 0 | 0 | 0 | 6 | 0 | 3 | 27 | 3 | 30 |
| Fuerza Motriz | 10 | 0 | 0 | 0 | 0 | 0 | 0 | 0 | 0 | 6 | 0 | 4 | 20 | 7 | 27 |
| Mecánica de Producción | 8 | 0 | 0 | 0 | 0 | 0 | 0 | 0 | 0 | 5 | 0 | 4 | 17 | 0 | 17 |
| Metalurgia - Joyería | 7 | 0 | 0 | 0 | 0 | 0 | 0 | 0 | 0 | 5 | 0 | 5 | 17 | 1 | 18 |
| Tecnología Textil | 16 | 0 | 3 | 0 | 0 | 0 | 0 | 0 | 0 | 6 | 0 | 4 | 29 | 9 | 38 |
| Tecnología del Vestido | 21 | 0 | 6 | 0 | 0 | 0 | 0 | 0 | 0 | 6 | 0 | 6 | 39 | 7 | 46 |
| Telecomunicaciones e Informática | 17 | 0 | 0 | 0 | 0 | 0 | 0 | 0 | 0 | 6 | 0 | 7 | 30 | 9 | 39 |
| TOTAL | 1412 | 19 | 20 | 0 | 2 | 1 | 11 | 0 | 2 | 392 | 0 | 237 | 2096 | 424 | 2520 |



| FACULTADES Y ESPECIALIDADES | PRUEBA GENERAL | 1º o 2º PUESTOS EDUC. SECUN. | 1º PUESTO DE I.E. TÉCNICA | DEPORTISTA CALIFICADOS | DISCAPACITADO | FF.AA. Y POLIC. | TRASLADO EXTERNO NACIONAL | VICTIMAS DE LA VIOLENCIA | VICTIMAS DE LA LEY Nº 28592 | CEPRE- UNE | CEAUNE | CONVENIOS INSTITUCIONALES Y MUNICIPALES | TOTAL REGULAR | PRUEBA GENERAL SEMIPRESENCIAL (CIFPS) | TOTAL RÉGIMEN REGULAR Y SEMIPRESENCIAL (CIFPS) |
|-----------------------------|----------------|------------------------------|---------------------------|------------------------|---------------|-----------------|---------------------------|--------------------------|-----------------------------|------------|--------|---|---------------|---------------------------------------|--|
| | | | | | | | | | | | | | | | |

| FACULTAD | POSTULANTES | |
|---------------------------------|-------------|----------|
| | R. REGULAR | R. CIFPS |
| AGROPECUARIA Y NUTRICIÓN | 192 | 11 |
| CIENCIAS | 163 | 37 |
| CIENCIAS EMPRESARIALES | 600 | 0 |
| CIENCIAS SOCIALES Y HUMANIDADES | 432 | 68 |
| EDUCACIÓN INICIAL | 180 | 149 |
| EPEDAGOGÍA Y CULTURA FÍSICA | 214 | 104 |
| TECNOLOGÍA | 315 | 55 |
| TOTAL | 2096 | 424 |



POSTULANTES OFERTADAS POR FACULTADES SEGUN
RÉGIMEN REGULAR Y SEMIPRESENCIAL

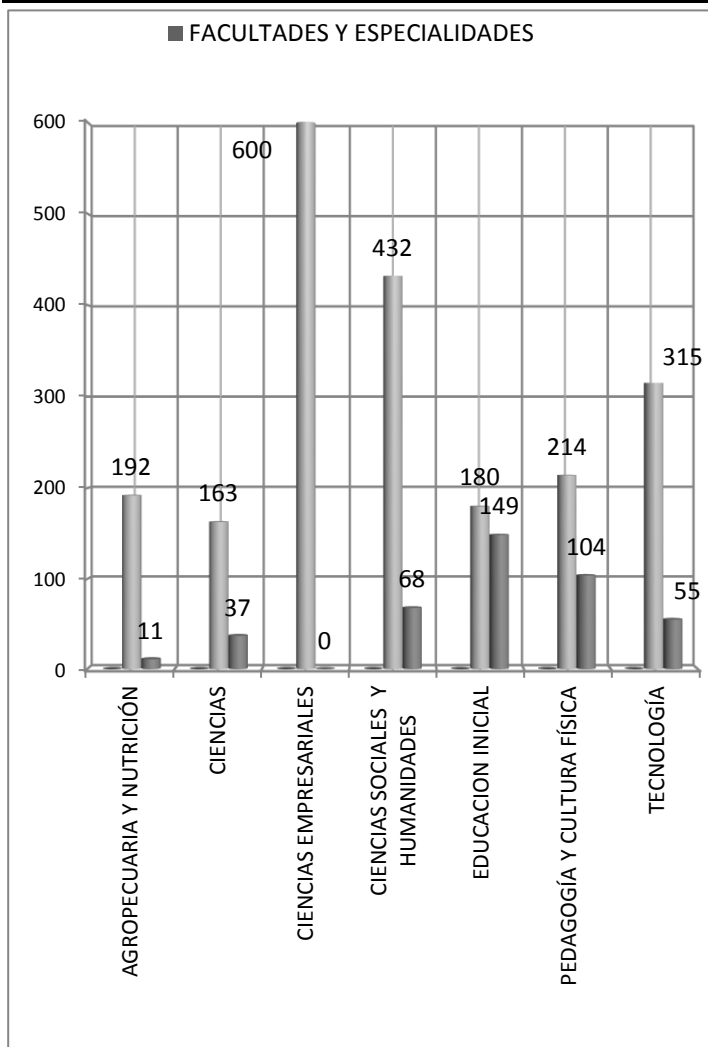

POSTULANTES OFERTADAS POR FACULTADES SEGÚN MODALIDAD PARA EL RÉGIMEN REGULAR

| | |
|------------------------------|---|
| PRUEBAGENERAL | 1 |
| 1º o 2º PUESTOS EDUC. SECUN. | 2 |
| 1º PUESTO DE I.E. TÉCNICA | 3 |
| DESTACADOS DIRECTO A LA UNE | 4 |
| DISCAPACITADO | 5 |
| FF.AA.Y POLIC. | 6 |
| TRASLADO EXTERNO NACIONAL | 7 |

| | |
|---|----|
| VICTIMAS DE LAVIOLENCIA | 8 |
| VICTIMAS DEL TERRORISMO | 9 |
| CEPRE | 10 |
| DIRECTO A LA UNE | 11 |
| CONVENIOS INSTITUCIONALES Y MUNICIPALES | 12 |
| DIRECTO CON LOS PRIMEROS | 13 |
| PERSONALIDADES DESTACAS DE LA CULTURA | 14 |

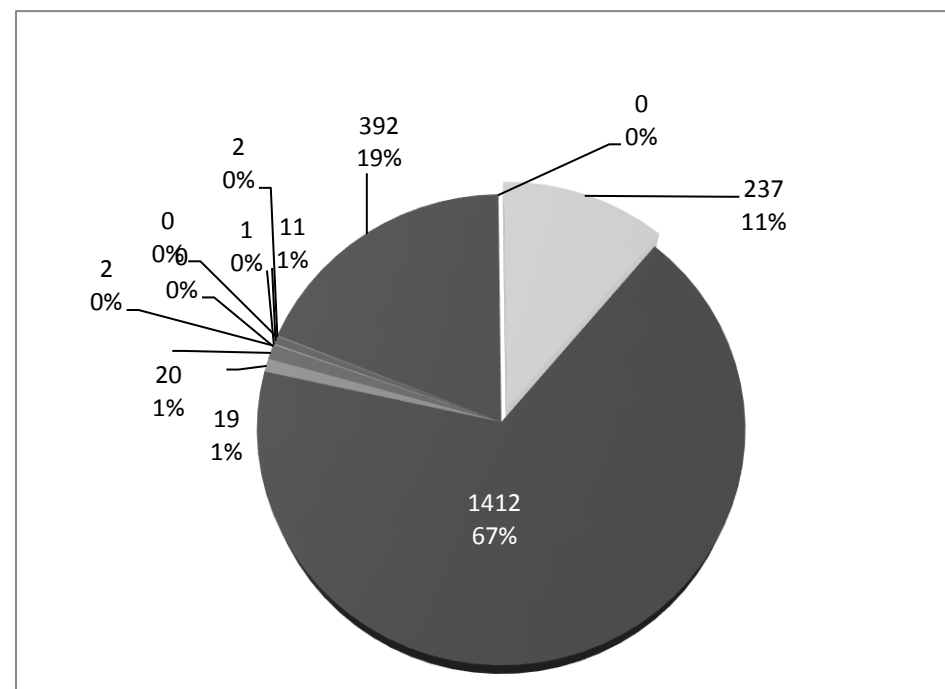

**POSTULANTES POR FACULTADES Y ESPECIALIDADES, SEGÚN RÉGIMEN ACADÉMICO Y SEXO
AÑO: 2015**

| N° | FACULTADES | RÉGIMEN REGULAR | | | RÉGIMEN SEMIPRESENCIAL | | | TOTAL | % |
|--------------|--|-----------------|-------------|-------------|------------------------|------------|------------|-------------|------------|
| | | HOMBRE | MUJER | TOTAL | HOMBRE | MUJER | TOTAL | | |
| 1 | AGROPECUARIA Y NUTRICIÓN | 53 | 139 | 192 | 2 | 9 | 11 | 203 | 8,06 |
| | Agropecuaria | 14 | 19 | 33 | 0 | 0 | 0 | 33 | |
| | Desarrollo Ambiental | 13 | 29 | 42 | 0 | 1 | 1 | 43 | |
| | Industria Alimentaria y Nutrición | 12 | 36 | 48 | 2 | 8 | 10 | 58 | |
| | Nutrición Humana | 14 | 55 | 69 | | | | 69 | |
| 2 | CIENCIAS | 81 | 82 | 163 | 33 | 4 | 37 | 200 | 7,94 |
| | Biología - Ciencias Naturales | 7 | 16 | 23 | | | | 23 | |
| | Física - Matemática | 16 | 9 | 25 | | | | 25 | |
| | Informática | 13 | 7 | 20 | | | | 20 | |
| | Matemática | 16 | 13 | 29 | | | | 29 | |
| | Matemática e Informática | 16 | 15 | 31 | 33 | 4 | 37 | 68 | |
| | Química - Ciencias Naturales | 7 | 6 | 13 | | | | 13 | |
| | Química, Física y Biología | 6 | 16 | 22 | | | | 22 | |
| 3 | CIENCIAS ADMINISTRATIVAS Y TURISMO | 217 | 383 | 600 | | | | 600 | 23,81 |
| | Administración de Empresas | 99 | 165 | 264 | | | | 264 | |
| | Administración de Negocios Internacionales | 62 | 117 | 179 | | | | 179 | |
| | Gastronomía | 39 | 36 | 75 | | | | 75 | |
| | Turismo y Hotelería | 17 | 65 | 82 | | | | 82 | |
| 4 | CIENCIAS SOCIALES Y HUMANIDADES | 156 | 276 | 432 | 20 | 48 | 68 | 500 | 19,84 |
| | Ciencias Sociales – Filosofía | 13 | 12 | 25 | 1 | 0 | 1 | 26 | |
| | Ciencias Sociales – Geografía | 7 | 16 | 23 | 0 | 0 | 0 | 23 | |
| | Ciencias Sociales – Historia | 24 | 18 | 42 | 2 | 3 | 5 | 47 | |
| | Ciencias Sociales – Psicología | 19 | 48 | 67 | 6 | 14 | 20 | 87 | |
| | Educ. Artística-Artes Plásticas - Teatro-Música | 9 | 10 | 19 | | | 0 | 19 | |
| | Educ. Artística-Música - Teatro-Artes Plásticas | 26 | 8 | 34 | | | 0 | 34 | |
| | Educ. Artística-Teatro - Artes Plásticas-Música | 11 | 9 | 20 | | | 0 | 20 | |
| | Educación Intercultural Bilingüe – Lengua Española | 3 | 14 | 17 | | | 0 | 17 | |
| | Educación Intercultural Bilingüe – Literatura | 3 | 8 | 11 | | | 0 | 11 | |
| | Francés - Inglés | 2 | 13 | 15 | | | | 15 | |
| | Inglés - Aleman | 5 | 7 | 12 | | | | 12 | |
| | Inglés – Español como Lengua Extranjera | 7 | 11 | 18 | | | | 18 | |
| | Inglés – Francés | 9 | 35 | 44 | 5 | 19 | 24 | 68 | |
| | Inglés – Italiano | 4 | 12 | 16 | 1 | 7 | 8 | 24 | |
| | Lengua Española – Inglés | 1 | 11 | 12 | | | 0 | 12 | |
| | Lengua Española – Literatura | 6 | 16 | 22 | 5 | 5 | 10 | 32 | |
| | Literatura – Lengua Española | 7 | 28 | 35 | | | 0 | 35 | |
| 5 | EDUCACION INICIAL | 1 | 179 | 180 | 1 | 148 | 149 | 329 | 13,06 |
| | Educación Inicial - Niñez Temprana | 1 | 141 | 142 | 1 | 114 | 115 | 257 | |
| | Educación Inicial - Retardo Mental | 0 | 38 | 38 | 0 | 34 | 34 | 72 | |
| 6 | PEDAGOGIA Y CULTURA FISICA | 93 | 121 | 214 | 30 | 74 | 104 | 318 | 12,62 |
| | Educación Básica Alternativa - Educación Primaria | 3 | 19 | 22 | 2 | 3 | 5 | 27 | |
| | Educación Primaria - Educación Básica Alternativa | 3 | 78 | 81 | 9 | 65 | 74 | 155 | |
| | Educación Física | 87 | 24 | 111 | 19 | 6 | 25 | 136 | |
| 7 | TECNOLOGIA | 156 | 159 | 315 | 30 | 25 | 55 | 370 | 14,68 |
| | Artes Industriales | 1 | 18 | 19 | 0 | 3 | 3 | 22 | |
| | Automatización Industrial | 14 | 4 | 18 | 7 | 0 | 7 | 25 | |
| | Construcción Civil | 17 | 4 | 21 | 2 | 0 | 2 | 23 | |
| | Construcciones Metálicas | 12 | 4 | 16 | 2 | 0 | 2 | 18 | |
| | Diseño Industrial y Arquitectónico | 12 | 16 | 28 | 1 | 0 | 1 | 29 | |
| | Ebanistería y Decoración | 4 | 12 | 16 | 2 | 2 | 4 | 20 | |
| | Electricidad | 17 | 1 | 18 | 0 | 0 | 0 | 18 | |
| | Electrónica e Informática | 21 | 6 | 27 | 3 | 0 | 3 | 30 | |
| | Fuerza Motriz | 18 | 2 | 20 | 7 | 0 | 7 | 27 | |
| | Mecánica de Producción | 13 | 4 | 17 | 0 | 0 | 0 | 17 | |
| | Metalurgia - Joyería | 3 | 14 | 17 | 0 | 1 | 1 | 18 | |
| | Tecnología Textil | 1 | 28 | 29 | 1 | 8 | 9 | 38 | |
| | Tecnología del Vestido | 2 | 37 | 39 | 0 | 7 | 7 | 46 | |
| | Telecomunicaciones e Informática | 21 | 9 | 30 | 5 | 4 | 9 | 39 | |
| TOTAL | | 757 | 1339 | 2096 | 116 | 308 | 424 | 2520 | 100 |

| | |
|--------------|-------------|
| HOMBRE | 873 |
| MUJER | 1647 |
| TOTAL | 2520 |



3. INGRESANTES



INGRESANTES POR FACULTADES Y ESPECIALIDADES SEGÚN RÉGIMEN REGULAR Y SEMIPRESENCIAL
AÑO: 2015

| FACULTADES Y ESPECIALIDADES | PRUEBA GENERAL | 1º o 2º PUESTOS EDUC. SECUN. | 1º PUESTO DE I.E. TÉCNICA | DEPORTISTA CALIFICADOS | DISCAPACITADO | FF.AA. Y POLIC. | TRASLADO EXTERNO NACIONAL | VICTIMAS DE LA VIOLENCIA | VICTIMAS DE LA LEY Nº 28592 | CEPRE-UNE | CEAUNE | CONVENIOS INSTITUCIONALES Y MUNICIPALES | TOTAL REGULAR | PRUEBA GENERAL SEMIPRESENCIAL (CIPFS) | TOTAL RÉGIMEN REGULAR Y SEMIPRESENCIAL (CIPFS) |
|---|----------------|------------------------------|---------------------------|------------------------|---------------|-----------------|---------------------------|--------------------------|-----------------------------|------------|----------|---|---------------|---------------------------------------|--|
| AGROPECUARIA Y NUTRICION | 91 | 2 | 0 | 0 | 0 | 0 | 0 | 0 | 0 | 34 | 0 | 25 | 152 | 10 | 162 |
| Agropecuaria | 12 | 1 | 0 | 0 | 0 | 0 | 0 | 0 | 0 | 8 | 0 | 6 | 27 | 0 | 27 |
| Desarrollo Ambiental | 18 | 0 | 0 | 0 | 0 | 0 | 0 | 0 | 0 | 8 | 0 | 6 | 32 | 1 | 33 |
| Industria Alimentaria y Nutrición | 30 | 1 | 0 | 0 | 0 | 0 | 0 | 0 | 0 | 9 | 0 | 6 | 46 | 9 | 55 |
| Nutrición Humana | 31 | 0 | 0 | 0 | 0 | 0 | 0 | 0 | 0 | 9 | 0 | 7 | 47 | 0 | 47 |
| CIENCIAS | 79 | 1 | 0 | 0 | 0 | 0 | 1 | 0 | 0 | 52 | 0 | 30 | 163 | 37 | 200 |
| Biología - Ciencias Naturales | 13 | 0 | 0 | 0 | 0 | 0 | 0 | 0 | 0 | 6 | 0 | 4 | 23 | 0 | 23 |
| Física - Matemática | 13 | 0 | 0 | 0 | 0 | 0 | 0 | 0 | 0 | 8 | 0 | 4 | 25 | 0 | 25 |
| Informática | 10 | 0 | 0 | 0 | 0 | 0 | 0 | 0 | 0 | 5 | 0 | 5 | 20 | 0 | 20 |
| Matemática | 20 | 0 | 0 | 0 | 0 | 0 | 0 | 0 | 0 | 7 | 0 | 2 | 29 | 0 | 29 |
| Matemática e Informática | 11 | 1 | 0 | 0 | 0 | 0 | 1 | 0 | 0 | 12 | 0 | 6 | 31 | 37 | 68 |
| Química - Ciencias Naturales | 3 | 0 | 0 | 0 | 0 | 0 | 0 | 0 | 0 | 6 | 0 | 4 | 13 | 0 | 13 |
| Química, Física y Biología | 9 | 0 | 0 | 0 | 0 | 0 | 0 | 0 | 0 | 8 | 0 | 5 | 22 | 0 | 22 |
| CIENCIAS EMPRESARIALES | 167 | 3 | 0 | 0 | 0 | 0 | 3 | 0 | 0 | 47 | 0 | 24 | 244 | 0 | 244 |
| Administración de Empresas | 44 | 1 | 0 | 0 | 0 | 0 | 1 | 0 | 0 | 11 | 0 | 6 | 63 | 0 | 63 |
| Administración de Negocios Internacionales | 40 | 1 | 0 | 0 | 0 | 0 | 1 | 0 | 0 | 12 | 0 | 7 | 61 | 0 | 61 |
| Gastronomía | 40 | 1 | 0 | 0 | 0 | 0 | 0 | 0 | 0 | 12 | 0 | 5 | 58 | 0 | 58 |
| Turismo y Hotelería | 43 | 0 | 0 | 0 | 0 | 0 | 1 | 0 | 0 | 12 | 0 | 6 | 62 | 0 | 62 |
| CIENCIAS SOCIALES Y HUMANIDADES | 229 | 3 | 0 | 0 | 0 | 0 | 1 | 0 | 0 | 100 | 0 | 54 | 387 | 66 | 453 |
| Ciencias Sociales – Filosofía | 17 | 0 | 0 | 0 | 0 | 0 | 0 | 0 | 0 | 5 | 0 | 3 | 25 | 1 | 26 |
| Ciencias Sociales – Geografía | 13 | 0 | 0 | 0 | 0 | 0 | 1 | 0 | 0 | 6 | 0 | 3 | 23 | 0 | 23 |
| Ciencias Sociales – Historia | 26 | 1 | 0 | 0 | 0 | 0 | 0 | 0 | 0 | 6 | 0 | 4 | 37 | 5 | 42 |
| Ciencias Sociales – Psicología | 24 | 1 | 0 | 0 | 0 | 0 | 0 | 0 | 0 | 7 | 0 | 5 | 37 | 20 | 57 |
| Educ. Artística-Artes Plásticas - Teatro-Música | 11 | 0 | 0 | 0 | 0 | 0 | 0 | 0 | 0 | 5 | 0 | 3 | 19 | 0 | 19 |



| FACULTADES Y ESPECIALIDADES | PRUEBA GENERAL | 1º o 2º PUESTOS EDUC. SECUN. | 1º PUESTO DE I.E. TÉCNICA | DEPORTISTA CALIFICADOS | DISCAPACITADO | FF.AA.Y POLIC. | TRASLADO EXTERNO NACIONAL | VICTIMAS DE LA VIOLENCIA | VICTIMAS DE LA LEY Nº 28592 | CEPRE- UNE | CEAUNE | CONVENIOS INSTITUCIONALES Y MUNICIPALES | TOTAL REGULAR | PRUEBA GENERAL SEMIPRESENCIAL (CIPPS) | TOTAL RÉGIMEN REGULAR Y SEMIPRESENCIAL (CIPPS) |
|--|----------------|------------------------------|---------------------------|------------------------|---------------|----------------|---------------------------|--------------------------|-----------------------------|------------|----------|---|---------------|---------------------------------------|--|
| Educ. Artística-Música - Teatro-Artes Plásticas | 24 | 0 | 0 | 0 | 0 | 0 | 0 | 0 | 0 | 6 | 0 | 4 | 34 | 0 | 34 |
| Educ. Artística-Teatro - Artes Plásticas-Música | 13 | 0 | 0 | 0 | 0 | 0 | 0 | 0 | 0 | 6 | 0 | 1 | 20 | 0 | 20 |
| Educación Intercultural Bilingüe – Lengua Española | 5 | 0 | 0 | 0 | 0 | 0 | 0 | 0 | 0 | 4 | 0 | 8 | 17 | 0 | 17 |
| Educación Intercultural Bilingüe – Literatura | 1 | 0 | 0 | 0 | 0 | 0 | 0 | 0 | 0 | 4 | 0 | 6 | 11 | 0 | 11 |
| Francés – Inglés | 5 | 0 | 0 | 0 | 0 | 0 | 0 | 0 | 0 | 7 | 0 | 2 | 14 | 0 | 14 |
| Inglés – Alemán | 7 | 0 | 0 | 0 | 0 | 0 | 0 | 0 | 0 | 4 | 0 | 1 | 12 | 0 | 12 |
| Inglés – Español como Lengua Extranjera | 10 | 0 | 0 | 0 | 0 | 0 | 0 | 0 | 0 | 7 | 0 | 1 | 18 | 0 | 18 |
| Inglés – Francés | 25 | 0 | 0 | 0 | 0 | 0 | 0 | 0 | 0 | 7 | 0 | 5 | 37 | 22 | 59 |
| Inglés – Italiano | 8 | 0 | 0 | 0 | 0 | 0 | 0 | 0 | 0 | 7 | 0 | 1 | 16 | 8 | 24 |
| Lengua Española – Inglés | 5 | 0 | 0 | 0 | 0 | 0 | 0 | 0 | 0 | 5 | 0 | 2 | 12 | 0 | 12 |
| Lengua Española – Literatura | 13 | 0 | 0 | 0 | 0 | 0 | 0 | 0 | 0 | 7 | 0 | 2 | 22 | 10 | 32 |
| Literatura – Lengua Española | 22 | 1 | 0 | 0 | 0 | 0 | 0 | 0 | 0 | 7 | 0 | 3 | 33 | 0 | 33 |
| EDUCACION INICIAL | 67 | 1 | 0 | 0 | 0 | 0 | 2 | 0 | 2 | 16 | 0 | 19 | 107 | 91 | 198 |
| Educación Inicial - Niñez Temprana | 49 | 1 | 0 | 0 | 0 | 0 | 2 | 0 | 2 | 11 | 0 | 13 | 78 | 57 | 135 |
| Educación Inicial - Retardo Mental | 18 | 0 | 0 | 0 | 0 | 0 | 0 | 0 | 0 | 5 | 0 | 6 | 29 | 34 | 63 |
| PEDAGOGIA Y CULTURA FISICA | 123 | 1 | 0 | 0 | 0 | 1 | 1 | 0 | 0 | 62 | 0 | 19 | 207 | 101 | 308 |
| Educación Básica Alternativa - Educación Primaria | 4 | 0 | 0 | 0 | 0 | 0 | 0 | 0 | 0 | 13 | 0 | 4 | 21 | 5 | 26 |
| Educación Primaria - Educación Básica Alternativa | 43 | 1 | 0 | 0 | 0 | 0 | 1 | 0 | 0 | 25 | 0 | 9 | 79 | 73 | 152 |
| Educación Física | 76 | 0 | 0 | 0 | 0 | 1 | 0 | 0 | 0 | 24 | 0 | 6 | 107 | 23 | 130 |
| TECNOLOGÍA | 142 | 0 | 15 | 0 | 0 | 0 | 0 | 0 | 0 | 81 | 0 | 66 | 304 | 52 | 356 |
| Artes Industriales | 9 | 0 | 1 | 0 | 0 | 0 | 0 | 0 | 0 | 6 | 0 | 3 | 19 | 3 | 22 |
| Automatización Industrial | 5 | 0 | 2 | 0 | 0 | 0 | 0 | 0 | 0 | 5 | 0 | 6 | 18 | 7 | 25 |
| Construcción Civil | 10 | 0 | 0 | 0 | 0 | 0 | 0 | 0 | 0 | 6 | 0 | 5 | 21 | 1 | 22 |
| Construcciones Metálicas | 3 | 0 | 2 | 0 | 0 | 0 | 0 | 0 | 0 | 6 | 0 | 4 | 15 | 2 | 17 |
| Diseño Industrial y Arquitectónico | 12 | 0 | 2 | 0 | 0 | 0 | 0 | 0 | 0 | 6 | 0 | 7 | 27 | 1 | 28 |
| Ebanistería y Decoración | 6 | 0 | 0 | 0 | 0 | 0 | 0 | 0 | 0 | 6 | 0 | 4 | 16 | 3 | 19 |
| Electricidad | 6 | 0 | 2 | 0 | 0 | 0 | 0 | 0 | 0 | 6 | 0 | 4 | 18 | 0 | 18 |
| Electrónica e Informática | 16 | 0 | 2 | 0 | 0 | 0 | 0 | 0 | 0 | 6 | 0 | 3 | 27 | 3 | 30 |
| Fuerza Motriz | 10 | 0 | 0 | 0 | 0 | 0 | 0 | 0 | 0 | 6 | 0 | 4 | 20 | 7 | 27 |



| FACULTADES Y ESPECIALIDADES | PRUEBA GENERAL | 1º o 2º PUESTOS EDUC. SECUN. | 1º PUESTO DE I.E. TÉCNICA | DEPORTISTA CALIFICADOS | DISCAPACITADO | FF.AA.Y POLIC. | TRASLADO EXTERNO NACIONAL | VICTIMAS DE LA VIOLENCIA | VICTIMAS DE LA LEY Nº 28592 | CEPRE- UNE | CEAUNE | CONVENIOS INSTITUCIONALES Y MUNICIPALES | TOTAL REGULAR | PRUEBA GENERAL SEMIPRESENCIAL (CIFPS) | TOTAL RÉGIMEN REGULAR Y SEMIPRESENCIAL (CIFPS) |
|----------------------------------|----------------|------------------------------|---------------------------|------------------------|---------------|----------------|---------------------------|--------------------------|-----------------------------|------------|----------|---|---------------|---------------------------------------|--|
| Mecánica de Producción | 8 | 0 | 0 | 0 | 0 | 0 | 0 | 0 | 0 | 5 | 0 | 4 | 17 | 0 | 17 |
| Metalurgia - Joyería | 7 | 0 | 0 | 0 | 0 | 0 | 0 | 0 | 0 | 5 | 0 | 5 | 17 | 1 | 18 |
| Tecnología Textil | 17 | 0 | 2 | 0 | 0 | 0 | 0 | 0 | 0 | 6 | 0 | 4 | 29 | 8 | 37 |
| Tecnología del Vestido | 16 | 0 | 2 | 0 | 0 | 0 | 0 | 0 | 0 | 6 | 0 | 6 | 30 | 7 | 37 |
| Telecomunicaciones e Informática | 17 | 0 | 0 | 0 | 0 | 0 | 0 | 0 | 0 | 6 | 0 | 7 | 30 | 9 | 39 |
| TOTAL | 898 | 11 | 15 | 0 | 0 | 1 | 8 | 0 | 2 | 392 | 0 | 237 | 1564 | 357 | 1921 |

| FACULTAD | INGRESANTES | | TOTAL |
|---------------------------------|-------------|------------|-------------|
| | R. REGULAR | R. CIFPS | |
| AGROPECUARIA Y NUTRICIÓN | 152 | 10 | 162 |
| CIENCIAS | 163 | 37 | 200 |
| CIENCIAS EMPRESARIALES | 244 | 0 | 244 |
| CIENCIAS SOCIALES Y HUMANIDADES | 387 | 66 | 453 |
| EDUCACIÓN INICIAL | 107 | 91 | 198 |
| EPEDAGOGÍA Y CULTURA FÍSICA | 207 | 101 | 308 |
| TECNOLOGÍA | 304 | 52 | 356 |
| TOTAL | 1564 | 357 | 1921 |



INGRESANTES OFERTADAS POR FACULTADES SEGUN
RÉGIMEN REGULAR Y SEMIPRESENCIAL

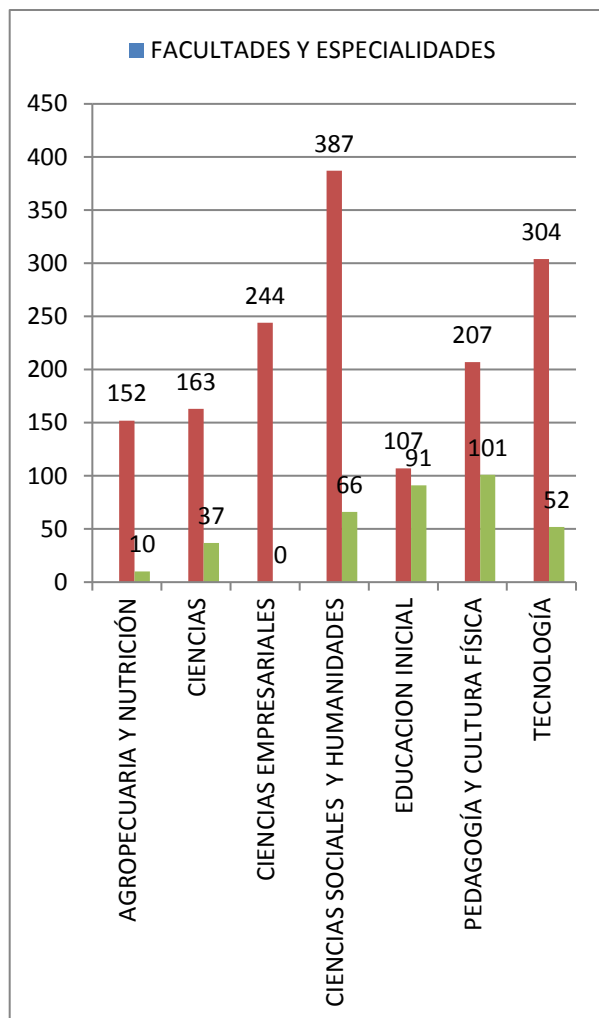

INGRESANTES OFERTADAS POR FACULTADES SEGÚN MODALIDAD PARA EL RÉGIMEN REGULAR

| | |
|------------------------------|---|
| PRUEBA GENERAL | 1 |
| 1º o 2º PUESTOS EDUC. SECUN. | 2 |
| 1º PUESTO DE I.E. TÉCNICA | 3 |
| DESTACADOS DIRECTO A LA UNE | 4 |
| DISCAPACITADO | 5 |
| FF.AA. Y POLIC. | 6 |
| TRASLADO EXTERNO NACIONAL | 7 |

| | |
|---------------------------------------|----|
| VICTIMAS DE LA VIOLENCIA | 8 |
| VICTIMAS DEL TERRORISMO | 9 |
| CEPRE | 10 |
| CEA UNEDIRECTO A LA UNE | 11 |
| MUNICIPALES | 12 |
| DIRECTO CON LOS PRIMEROS | 13 |
| PERSONALIDADES DESTACAS DE LA CULTURA | 14 |

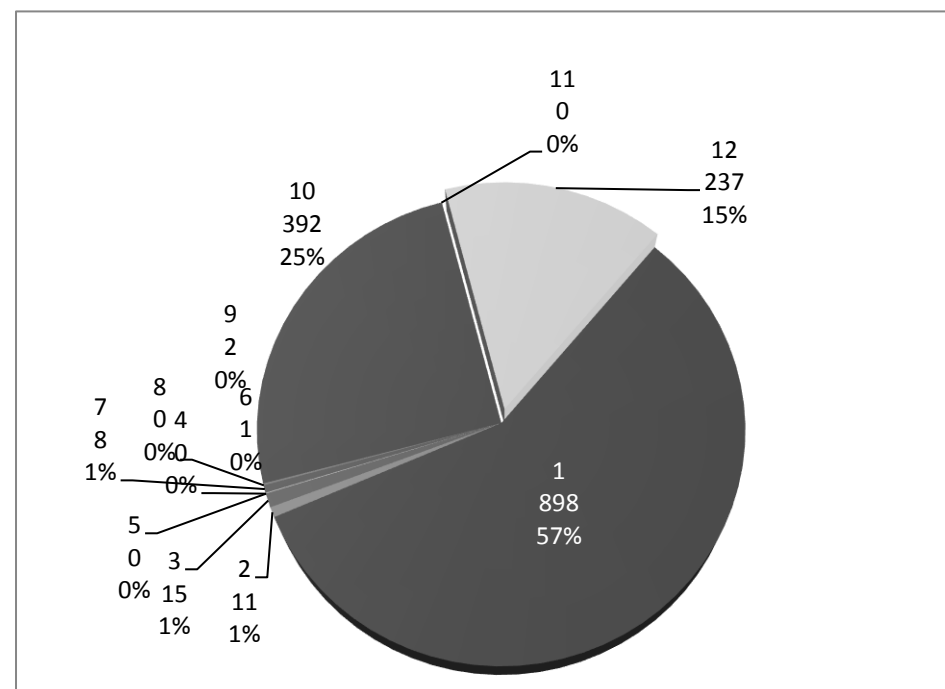

**INGRESANTES POR FACULTADES Y ESPECIALIDADES, SEGÚN RÉGIMEN ACADÉMICO Y SEXO
AÑO: 2015**

| N° | FACULTADES | RÉGIMEN REGULAR | | | RÉGIMEN SEMIPRESENCIAL | | | TOTAL | % |
|--------------|--|-----------------|------------|-------------|------------------------|------------|------------|-------------|------------|
| | | HOMBRE | MUJER | TOTAL | HOMBRE | MUJER | TOTAL | | |
| 1 | AGROPECUARIA Y NUTRICION | 45 | 107 | 152 | 2 | 8 | 10 | 162 | 8,43 |
| | Agropecuaria | 10 | 17 | 27 | 0 | 0 | 0 | 27 | |
| | Desarrollo Ambiental | 12 | 20 | 32 | 0 | 1 | 1 | 33 | |
| | Industria Alimentaria y Nutrición | 12 | 34 | 46 | 2 | 7 | 9 | 55 | |
| | Nutrición Humana | 11 | 36 | 47 | | | | 47 | |
| 2 | CIENCIAS | 81 | 82 | 163 | 33 | 4 | 37 | 200 | 10,41 |
| | Biología - Ciencias Naturales | 7 | 16 | 23 | | | | 23 | |
| | Física - Matemática | 16 | 9 | 25 | | | | 25 | |
| | Informática | 13 | 7 | 20 | | | | 20 | |
| | Matemática | 16 | 13 | 29 | | | | 29 | |
| | Matemática e Informática | 16 | 15 | 31 | 33 | 4 | 37 | 68 | |
| | Química - Ciencias Naturales | 7 | 6 | 13 | | | | 13 | |
| | Química, Física y Biología | 6 | 16 | 22 | | | | 22 | |
| 3 | CIENCIAS ADMINISTRATIVAS Y TURISMO | 92 | 152 | 244 | | | | 244 | 12,70 |
| | Administración de Empresas | 30 | 33 | 63 | | | | 63 | |
| | Administración de Negocios Internacionales | 21 | 40 | 61 | | | | 61 | |
| | Gastronomía | 29 | 29 | 58 | | | | 58 | |
| | Turismo y Hotelería | 12 | 50 | 62 | | | | 62 | |
| 4 | CIENCIAS SOCIALES Y HUMANIDADES | 142 | 245 | 387 | 19 | 47 | 66 | 453 | 23,58 |
| | Ciencias Sociales – Filosofía | 13 | 12 | 25 | 1 | 0 | 1 | 26 | |
| | Ciencias Sociales – Geografía | 7 | 16 | 23 | 0 | 0 | 0 | 23 | |
| | Ciencias Sociales – Historia | 20 | 17 | 37 | 2 | 3 | 5 | 42 | |
| | Ciencias Sociales – Psicología | 12 | 25 | 37 | 6 | 14 | 20 | 57 | |
| | Educ. Artística-Artes Plásticas - Teatro-Música | 9 | 10 | 19 | | | 0 | 19 | |
| | Educ. Artística-Música - Teatro-Artes Plásticas | 26 | 8 | 34 | | | 0 | 34 | |
| | Educ. Artística-Teatro - Artes Plásticas-Música | 11 | 9 | 20 | | | 0 | 20 | |
| | Educación Intercultural Bilingüe – Lengua Española | 3 | 14 | 17 | | | | 17 | |
| | Educación Intercultural Bilingüe – Literatura | 3 | 8 | 11 | | | | 11 | |
| | Francés - Inglés | 2 | 12 | 14 | | | | 14 | |
| | Inglés - Aleman | 5 | 7 | 12 | | | | 12 | |
| | Inglés – Español como Lengua Extranjera | 7 | 11 | 18 | | | | 18 | |
| | Inglés – Francés | 7 | 30 | 37 | 4 | 18 | 22 | 59 | |
| | Inglés – Italiano | 4 | 12 | 16 | 1 | 7 | 8 | 24 | |
| | Lengua Española – Inglés | 1 | 11 | 12 | | | 0 | 12 | |
| | Lengua Española – Literatura | 6 | 16 | 22 | 5 | 5 | 10 | 32 | |
| | Literatura – Lengua Española | 6 | 27 | 33 | | | 0 | 33 | |
| 5 | EDUCACION INICIAL | 1 | 106 | 107 | 1 | 90 | 91 | 198 | 10,31 |
| | Educación Inicial - Niñez Temprana | 1 | 77 | 78 | 1 | 56 | 57 | 135 | |
| | Educación Inicial - Retardo Mental | 0 | 29 | 29 | 0 | 34 | 34 | 63 | |
| 6 | PEDAGOGIA Y CULTURA FISICA | 89 | 118 | 207 | 29 | 72 | 101 | 308 | 16,03 |
| | Educación Básica Alternativa - Educación Primaria | 2 | 19 | 21 | 2 | 3 | 5 | 26 | |
| | Educación Primaria - Educación Básica Alternativa | 4 | 75 | 79 | 9 | 64 | 73 | 152 | |
| | Educación Física | 83 | 24 | 107 | 18 | 5 | 23 | 130 | |
| 7 | TECNOLOGIA | 154 | 150 | 304 | 28 | 24 | 52 | 356 | 18,53 |
| | Artes Industriales | 1 | 18 | 19 | 0 | 3 | 3 | 22 | |
| | Automatización Industrial | 14 | 4 | 18 | 7 | 0 | 7 | 25 | |
| | Construcción Civil | 17 | 4 | 21 | 1 | 0 | 1 | 22 | |
| | Construcciones Metálicas | 11 | 4 | 15 | 2 | 0 | 2 | 17 | |
| | Diseño Industrial y Arquitectónico | 12 | 15 | 27 | 0 | 1 | 1 | 28 | |
| | Ebanistería y Decoración | 4 | 12 | 16 | 2 | 1 | 3 | 19 | |
| | Electricidad | 17 | 1 | 18 | 0 | 0 | 0 | 18 | |
| | Electrónica e Informática | 21 | 6 | 27 | 3 | 0 | 3 | 30 | |
| | Fuerza Motriz | 18 | 2 | 20 | 7 | 0 | 7 | 27 | |
| | Mecánica de Producción | 13 | 4 | 17 | 0 | 0 | 0 | 17 | |
| | Metalurgia - Joyería | 3 | 14 | 17 | 0 | 1 | 1 | 18 | |
| | Tecnología Textil | 2 | 26 | 28 | 1 | 7 | 8 | 36 | |
| | Tecnología del Vestido | 0 | 31 | 31 | 0 | 7 | 7 | 38 | |
| | Telecomunicaciones e Informática | 21 | 9 | 30 | 5 | 4 | 9 | 39 | |
| TOTAL | | 604 | 960 | 1564 | 112 | 245 | 357 | 1921 | 100 |

| | |
|--------------|-------------|
| HOMBRE | 716 |
| MUJER | 1205 |
| TOTAL | 1921 |



4. MATRICULADOS



MATRICULADOS POR FACULTADES Y ESPECIALIDADES, SEGÚN REGIMENES
AÑO : 2015- I (Régimen Regular) y 2015-1S (CIFPS)

| Nº | FACULTADES Y ESPECIALIDADES | RÉGIMEN REGULAR | RÉGIMEN SEMIPRESENCIAL | TOTAL | % |
|----------|--|-----------------|------------------------|-------------|--------------|
| 1 | EDUCACIÓN INICIAL | 469 | 302 | 771 | 9.67 |
| | 1.1 Departamento Académico de Pedagogía Infantil Aplicada y Experimental | 0 | 0 | 0 | 0.00 |
| | 1.2 Departamento Académico de Psicopedagogía en Educación Inicial | 469 | 302 | 771 | 9.67 |
| | 1.2.1 Educación Inicial | 0 | 1 | 1 | 0.01 |
| | 1.2.2 Educación Inicial - Niñez Temprana | 358 | 236 | 594 | 7.45 |
| | 1.2.3 Educación Inicial - Retardo Mental | 111 | 65 | 176 | 2.21 |
| | 1.2.4 Educación Inicial - Especial | 0 | 0 | 0 | 0.00 |
| 2 | PEDAGOGÍA Y CULTURA FÍSICA | 852 | 422 | 1274 | 15.98 |
| | 2.1 Departamento Académico de Ciencias de la Educación | 526 | 329 | 855 | 10.72 |
| | 2.1.1 Educación Primaria | 0 | 0 | 0 | 0.00 |
| | 2.1.2 Educación Básica Alternativa | 0 | 0 | 0 | 0.00 |
| | 2.1.3 Educación Básica Alternativa - Educación Primaria | 92 | 29 | 121 | 1.52 |
| | 2.1.4 Educación Primaria - Educación Básica Alternativa | 434 | 300 | 734 | 9.20 |
| | 2.2 Departamento Académico de Tecnología y Práctica Educativa | | | | |
| | 2.3 Departamento Académico de Educación Física y Deportes | 326 | 93 | 419 | 5.25 |
| | 2.3.1 Educación Física | 0 | 0 | 0 | 0.00 |
| | 2.3.2 Educación Física - Deportes | 194 | 93 | 287 | 3.60 |
| | 2.3.3 Educación Física en Edades Tempranas | 120 | 0 | 120 | 1.50 |
| | 2.3.4 Educación Física-Educación Física en Poblaciones Especiales | 12 | 0 | 12 | 0.15 |
| | 2.4 Departamento Académico de Ciencias Aplicadas a la Educación Física | | | | |
| 3 | CIENCIAS SOCIALES Y HUMANIDADES | 1559 | 284 | 1843 | 23.11 |
| | 3.1 Departamento Académico de Educación Artística | 225 | 41 | 266 | 3.34 |
| | 3.1.1 Educación Artística - Artes Plásticas - Teatro - Música | 66 | 0 | 66 | 0.83 |
| | 3.1.2 Educación Artística - Teatro - Artes Plásticas - Música | 49 | 4 | 53 | 0.66 |
| | 3.1.3 Educación Artística - Música - Teatro - Artes Plásticas | 110 | 37 | 147 | 1.84 |
| | 3.2 Departamento Académico de Ciencias Sociales | 519 | 88 | 607 | 7.61 |
| | 3.2.1 Ciencias Sociales - Historia | 183 | 18 | 201 | 2.52 |
| | 3.2.2 Ciencias Sociales - Geografía | 94 | 0 | 94 | 1.18 |
| | 3.2.3 Historia - Ciencias Sociales | 1 | 0 | 1 | 0.01 |
| | 3.2.4 Ciencias Sociales - Psicología | 184 | 70 | 254 | 3.19 |
| | 3.2.5 Ciencias Sociales - Filosofía | 56 | 0 | 56 | 0.70 |
| | 3.2.6 Filosofía - Ciencias Sociales | 1 | 0 | 1 | 0.01 |
| | 3.3 Departamento Académico de Comunicación | 416 | 55 | 471 | 5.91 |
| | 3.3.1 Lengua Española - Literatura | 139 | 38 | 177 | 2.22 |
| | 3.3.2 Literatura - Lengua Española | 142 | 0 | 142 | 1.78 |
| | 3.3.3 Lengua Española - Inglés | 74 | 17 | 91 | 1.14 |
| | 3.3.4 Educación Intercultural Bilingüe - Lengua Española | 43 | 0 | 43 | 0.54 |
| | 3.3.5 Educación Intercultural Bilingüe - Literatura | 18 | 0 | 18 | 0.23 |
| | 3.5 Departamento Académico de Lenguas Extranjeras | 399 | 100 | 499 | 6.26 |
| | 3.5.1 Inglés | 0 | 0 | 0 | 0.00 |
| | 3.5.2 Inglés - Francés | 146 | 92 | 238 | 2.98 |
| | 3.5.3 Inglés - Italiano | 100 | 8 | 108 | 1.35 |
| | 3.5.4 Inglés - Español como Lengua Extranjera | 80 | 0 | 80 | 1.00 |
| | 3.5.5 Francés - Inglés | 36 | 0 | 36 | 0.45 |
| | 3.5.6 Inglés - Alemán | 37 | 0 | 37 | 0.46 |



MATRICULADOS POR FACULTADES Y ESPECIALIDADES, SEGUN REGIMENES
AÑO : 2015- I (Régimen Regular) y 2015-1S (CIFPS)

| Nº | FACULTADES Y ESPECIALIDADES | RÉGIMEN REGULAR | RÉGIMEN SEMIPRESENCIAL | TOTAL | % |
|----------|---|-----------------|------------------------|-------------|--------------|
| 4 | CIENCIAS | 659 | 138 | 797 | 9.99 |
| | 4.1 Departamento Académico de Ciencias Biológicas | 126 | 0 | 126 | 1.58 |
| | 4.1.1 Biología | 0 | 0 | 0 | 0.00 |
| | 4.1.2 Biología - Ciencias Naturales | 95 | 0 | 95 | 1.19 |
| | 4.1.3 Biología - Matemática | 8 | 0 | 8 | 0.10 |
| | 4.1.4 Biología - Informática | 23 | 0 | 23 | 0.29 |
| | 4.2 Departamento Académico de Matemática e Informática | 342 | 137 | 479 | 6.01 |
| | 4.2.1 Matemática | 103 | 11 | 114 | 1.43 |
| | 4.2.2 Informática | 100 | 0 | 100 | 1.25 |
| | 4.2.3 Matemática e Informática | 139 | 126 | 265 | 3.32 |
| | 4.2.4 Matemática - Informática | 0 | 0 | 0 | 0.00 |
| | 4.2.5 Matemática - Biología | 0 | 0 | 0 | 0.00 |
| | 4.3 Departamento Académico de Física | 85 | 1 | 86 | 1.08 |
| | 4.3.1 Física - Matemática | 76 | 1 | 77 | 0.97 |
| | 4.3.2 Física - informática | 9 | 0 | 9 | 0.11 |
| | 4.4 Departamento Académico de Química | 106 | 0 | 106 | 1.33 |
| | 4.4.1 Química | 0 | 0 | 0 | 0.00 |
| | 4.4.2 Química - Ciencias Naturales | 28 | 0 | 28 | 0.35 |
| | 4.4.3 Química - Matemática | 9 | 0 | 9 | 0.11 |
| | 4.4.4 Química - Física - Biología | 58 | 0 | 58 | 0.73 |
| | 4.4.5 Química - Informática | 11 | 0 | 11 | 0.14 |
| 5 | AGROPECUARIA Y NUTRICIÓN | 650 | 59 | 709 | 8.89 |
| | 5.1 Departamento Académico de Agropecuaria y Desarrollo Sostenible | 264 | 6 | 270 | 3.39 |
| | 5.1.1 Agropecuaria | 135 | 0 | 135 | 1.69 |
| | 5.1.2 Desarrollo Ambiental | 129 | 6 | 135 | 1.69 |
| | 5.2 Departamento Académico de Industrias Alimentarias | 386 | 53 | 439 | 5.51 |
| | 5.2.1 Industria Alimentaria y Nutrición | 189 | 53 | 242 | 3.03 |
| | 5.2.2 Nutrición Humana | 197 | 0 | 197 | 2.47 |
| 6 | TECNOLOGÍA | 1202 | 183 | 1385 | 17.37 |
| | 6.1 Departamento Académico de Ebanistería y Artes Industriales | 105 | 19 | 124 | 1.56 |
| | 6.1.1 Artes Industriales - Industria del Cuero y Calzado | 37 | 0 | 37 | 0.46 |
| | 6.1.2 Ebanistería y Decoración | 44 | 0 | 44 | 0.55 |
| | 6.1.3 Artes Industriales -Industria de la Cerámica Artesanía y Manualidad | 24 | 19 | 43 | 0.54 |
| | 6.2 Departamento Académico de Electricidad y Automatización Industrial | 132 | 15 | 147 | 1.84 |
| | 6.2.1 Electricidad | 70 | 0 | 70 | 0.88 |
| | 6.2.2 Automatización Industrial | 62 | 15 | 77 | 0.97 |
| | 6.3 Departamento Académico de Diseño y Construcción Civil | 223 | 0 | 223 | 2.80 |
| | 6.3.1 Construcción Civil | 100 | 0 | 100 | 1.25 |
| | 6.3.2 Diseño Industrial y Arquitectónico | 123 | 0 | 123 | 1.54 |



MATRICULADOS POR FACULTADES Y ESPECIALIDADES, SEGUN REGIMENES
AÑO : 2015- I (Régimen Regular) y 2014-1S (CIFPS)

| Nº | FACULTADES Y ESPECIALIDADES | RÉGIMEN REGULAR | RÉGIMEN SEMIPRESENCIAL | TOTAL | % |
|----------|---|-----------------|------------------------|-------------|---------------|
| | 6.4 Departamento Académico de Metalurgia y Soldadura Industrial | 96 | 0 | 96 | 1.20 |
| | 6.4.1 Construcciones Metálicas | 55 | 0 | 55 | 0.69 |
| | 6.4.2 Metalurgia - Joyería | 41 | 0 | 41 | 0.51 |
| | 6.5 Departamento Académico de Electrónica y Telecomunicaciones | 224 | 51 | 275 | 3.45 |
| | 6.5.1 Electrónica e Informática | 100 | 9 | 109 | 1.37 |
| | 6.5.2 Telecomunicaciones e Informática | 124 | 42 | 166 | 2.08 |
| | 6.6 Departamento Académico de Fuerza Motriz | 91 | 18 | 109 | 1.37 |
| | 6.6.1 Fuerza Motriz | 91 | 18 | 109 | 1.37 |
| | 6.7 Departamento Académico de Macánica de Producción | 73 | 0 | 73 | 0.92 |
| | 6.7.1 Mecánica de Producción | 73 | 0 | 73 | 0.92 |
| | 6.7.2 Mecánica de Producción - Fuerza Motriz | | | 0 | 0.00 |
| | 6.8 Departamento Académico de Tecnología Textil y del Vestido | 258 | 80 | 338 | 4.24 |
| | 6.8.1 Tecnología Textil | 88 | 9 | 97 | 1.22 |
| | 6.8.2 Tecnología del Vestido | 170 | 71 | 241 | 3.02 |
| 7 | CIENCIAS EMPRESARIALES | 1195 | 0 | 1195 | 14.99 |
| | 7.1 Departamento Académico de Administración | 717 | 0 | 717 | 8.99 |
| | 7.1.2 Administración de Empresas | 393 | 0 | 393 | 4.93 |
| | 7.1.3 Administración de Negocios Internacionales | 324 | 0 | 324 | 4.06 |
| | 7.2 Departamento Académico de Turismo y Hotelería | 478 | 0 | 478 | 5.99 |
| | 7.2.1 Gastronomía | 207 | 0 | 207 | 2.60 |
| | 7.2.2 Turismo y Hotelería | 271 | 0 | 271 | 3.40 |
| | TOTAL GENERAL | 6586 | 1388 | 7974 | 100.00 |

Fuente : Oficina Central de Registro y Servicios Académicos

Elab : Oficina de Planeamiento, Desarrollo y Estadística

MATRICULADOS POR FACULTADES Y ESPECIALIDADES, SEGÚN RÉGIMEN, AÑO 2015-I

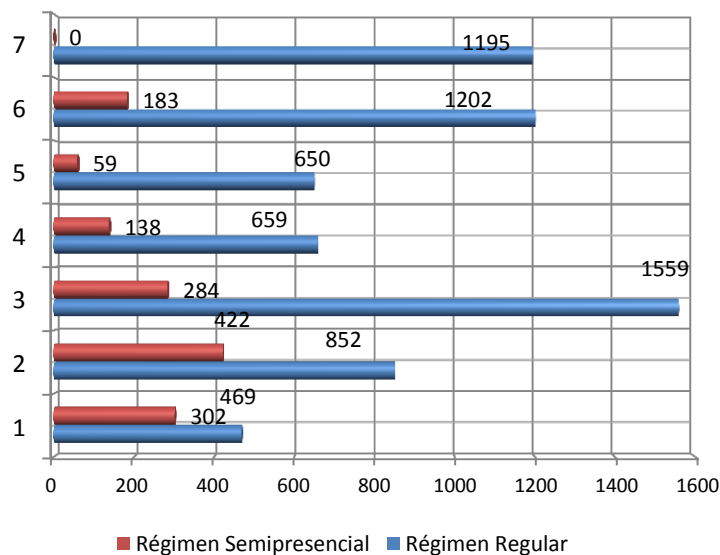

| Nº | Facultades | Régimen Regular | Régimen Semipresencial | Total General |
|----|---------------------------------|-----------------|------------------------|---------------|
| 1 | EDUCACIÓN INICIAL | 469 | 302 | 771 |
| 2 | PEDAGOGÍA Y CULTURA FÍSICA | 852 | 422 | 1274 |
| 3 | CIENCIAS SOCIALES Y HUMANIDADES | 1559 | 284 | 1843 |
| 4 | CIENCIAS | 659 | 138 | 797 |
| 5 | AGROPECUARIA Y NUTRICION | 650 | 59 | 709 |
| 6 | TECNOLOGÍA | 1202 | 183 | 1385 |
| 7 | CIENCIAS EMPRESARIALES | 1195 | 0 | 1195 |

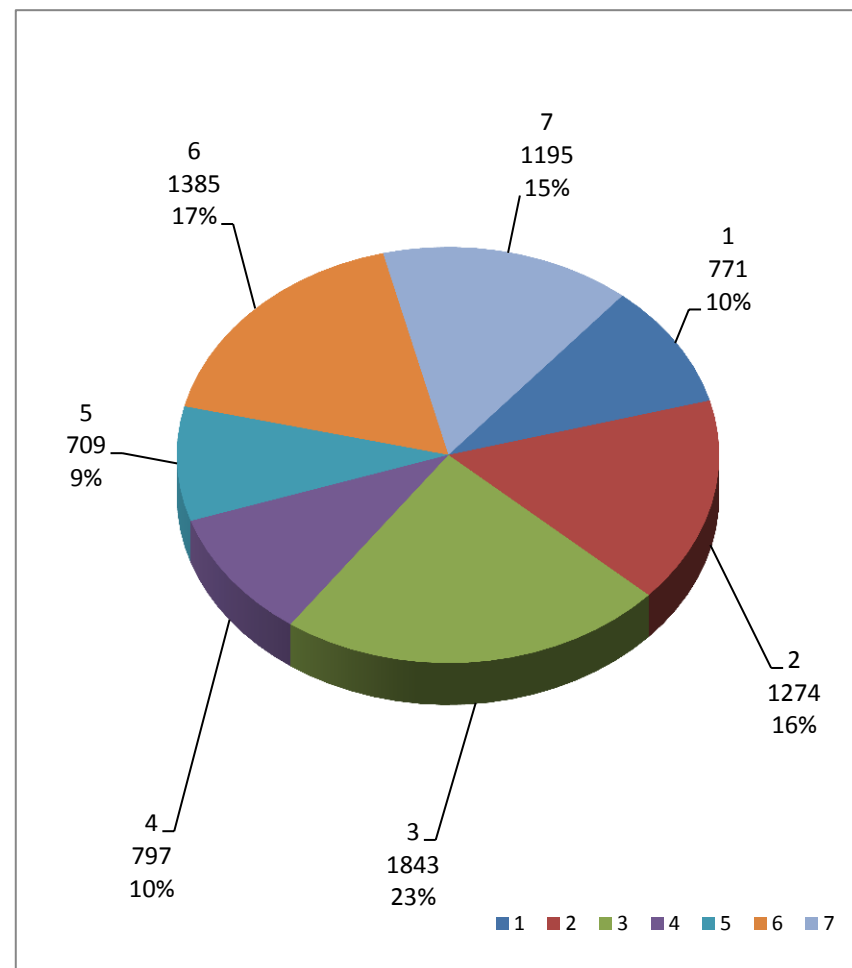



MATRICULADOS POR FACULTADES, ESPECIALIDADES Y SEXO - RÉGIMEN REGULAR
AÑO : 2015 - I

| Nº | FACULTADES Y ESPECIALIDADES | RÉGIMEN REGULAR | | TOTAL |
|----------|---|-----------------|-------------|-------------|
| | | HOMBRE | MUJER | |
| 1 | EDUCACIÓN INICIAL | 2 | 468 | 469 |
| | Educación Inicial | 0 | 1 | 1 |
| | Educación Inicial - Niñez Temprana | 2 | 356 | 358 |
| | Educación Inicial - Retardo Mental | 0 | 111 | 111 |
| 2 | PEDAGOGÍA Y CULTURA FÍSICA | 281 | 571 | 852 |
| | Educación Primaria - Educación Básica Alternativa | 22 | 412 | 434 |
| | Educación Básica Alternativa - Educación Primaria - | 12 | 80 | 92 |
| | Educación Física - Deportes | 145 | 49 | 194 |
| | Educación Física - Educación Física en Edades Temprana | 94 | 26 | 120 |
| | Educación Física en Poblaciones Especiales | 8 | 4 | 12 |
| 3 | CIENCIAS SOCIALES Y HUMANIDADES | 520 | 1039 | 1559 |
| | Ciencias Sociales - Historia | 94 | 89 | 183 |
| | Ciencias Sociales - Geografía | 41 | 53 | 94 |
| | Ciencias Sociales - Psicología | 45 | 139 | 184 |
| | Ciencias Sociales - Filosofía | 35 | 21 | 56 |
| | Educación Artística - Artes Plásticas- Teatro Música | 26 | 40 | 66 |
| | Educación Artística - Teatro -Artes Plásticas Música | 16 | 33 | 49 |
| | Educación Artística - Música - Teatro - Artes Plásticas | 74 | 36 | 110 |
| | Educación Intercultural - Bilingüe - Lengua Española | 11 | 32 | 43 |
| | Educación Intercultural Bilingüe - Literatura | 8 | 10 | 18 |
| | Filosofía - Ciencias Sociales | 1 | 0 | 1 |
| | Francés - Inglés | 3 | 33 | 36 |
| | Historia - Ciencias Sociales | 1 | 0 | 1 |
| | Inglés - Francés | 24 | 122 | 146 |
| | Inglés - Italiano | 19 | 81 | 100 |
| | Inglés - Alemán | 11 | 26 | 37 |
| | Inglés - Español como Lengua Extranjera | 17 | 63 | 80 |
| | Lengua Española - Literatura | 39 | 100 | 139 |
| | Literatura - Lengua Española | 39 | 103 | 142 |
| | Lengua Española - Inglés | 16 | 58 | 74 |
| 4 | CIENCIAS | 323 | 336 | 659 |
| | Biología - Ciencias Naturales | 24 | 71 | 95 |
| | Biología -Informática | 6 | 17 | 23 |
| | Biología - Matemática | 2 | 6 | 8 |
| | Física - Matemática | 46 | 30 | 76 |
| | Física - Informática | 4 | 5 | 9 |
| | Informática | 57 | 43 | 100 |
| | Matemática | 67 | 36 | 103 |
| | Matemática e Informática | 79 | 60 | 139 |
| | Química - Ciencias Naturales | 12 | 16 | 28 |
| | Química - Física y Biología | 17 | 41 | 58 |
| | Química - Informática | 4 | 7 | 11 |
| | Química - Matemática | 5 | 4 | 9 |
| 5 | AGROPECUARIA Y NUTRICIÓN | 195 | 455 | 650 |
| | Agropecuaria | 59 | 76 | 135 |
| | Desarrollo Ambiental | 51 | 78 | 129 |
| | Industria Alimentaria y Nutrición | 37 | 152 | 189 |



| | | | | |
|----------------------|---|-------------|-------------|-------------|
| | Nutrición Humana | 48 | 149 | 197 |
| 6 | TECNOLOGÍA | 663 | 539 | 1202 |
| | ARTES INDUSTRIALES-INDUSTRIA DE LA CERAMICA, ARTESANIA Y MANUALIDADES | 5 | 19 | 24 |
| | Artes Industriales - Industria del Cuero y Calzado | 9 | 28 | 37 |
| | Automatización Industrial | 49 | 13 | 62 |
| | Construcción Civil | 73 | 27 | 100 |
| | Construcciones Metálicas | 45 | 10 | 55 |
| | Diseño Industrial y Arquitectónico | 48 | 75 | 123 |
| | Ebanistería y Decoración | 29 | 15 | 44 |
| | Electrónica e Informática | 83 | 17 | 100 |
| | Electricidad | 65 | 5 | 70 |
| | Fuerza Motriz | 85 | 6 | 91 |
| | Mecánica de Producción | 65 | 8 | 73 |
| | Metalurgia - Joyería | 14 | 27 | 41 |
| | Tecnología Textil | 7 | 81 | 88 |
| | Tecnología del Vestido | 6 | 164 | 170 |
| | Telecomunicaciones e Informática | 80 | 44 | 124 |
| 7 | CIENCIAS EMPRESARIALES | 400 | 795 | 1195 |
| | Administración de Empresas | 149 | 244 | 393 |
| | Administración de Negocios Internacionales | 101 | 223 | 324 |
| | Gastronomía | 97 | 110 | 207 |
| | Turismo y Hotelería | 53 | 218 | 271 |
| TOTAL GENERAL | | 2384 | 4203 | 6586 |

Fuente : Oficina Central de Registro y Servicios Académicos

Elab. : Oficina de Planeamiento, Desarrollo y Estadística



**MATRICULADOS POR FACULTADES, ESPECIALIDADES Y SEXO - RÉGIMEN SEMIPRESENCIAL
AÑO : 2015 1S**

| Nº | FACULTADES Y ESPECIALIDADES | RÉGIMEN SEMIPRESENCIAL | | TOTAL |
|----------------------|---|------------------------|------------|-------------|
| | | HOMBRE | MUJER | |
| 1 | EDUCACIÓN INICIAL | 1 | 301 | 302 |
| | Educación Inicial | 0 | 1 | 1 |
| | Educación Inicial - Niñez Temprana | 1 | 235 | 236 |
| | Educación Inicial - Retardo Mental | 0 | 65 | 65 |
| 2 | PEDAGOGÍA Y CULTURA FÍSICA | 103 | 319 | 422 |
| | Educación Primaria - Educación Básica Alternativa | 30 | 270 | 300 |
| | Educación Básica Alternativa - Educación Primaria | 3 | 26 | 29 |
| | Educación Física - Deporte | 70 | 23 | 93 |
| 3 | CIENCIAS SOCIALES Y HUMANIDADES | 90 | 194 | 284 |
| | Educación Artística - Música - Teatro - Artes Plásticas | 26 | 11 | 37 |
| | Educación Artística - Teatro - Artes Plásticas - Música | 1 | 3 | 4 |
| | Ciencias Sociales - Filosofía | 0 | 0 | 0 |
| | Ciencias Sociales - Historia | 10 | 8 | 18 |
| | Ciencias Sociales - Psicología | 18 | 52 | 70 |
| | Lengua Española - Literatura | 17 | 21 | 38 |
| | Lengua Española - Inglés | 3 | 14 | 17 |
| | Inglés - Francés | 14 | 78 | 92 |
| | Inglés - Italiano | 1 | 7 | 8 |
| 4 | CIENCIAS | 115 | 23 | 138 |
| | Matemática | 11 | 0 | 11 |
| | Física - Matemática | 1 | 0 | 1 |
| | Matemáticas e Informática | 103 | 23 | 126 |
| 5 | AGROPECUARIA Y NUTRICIÓN | 12 | 47 | 59 |
| | Desarrollo Ambiental | 5 | 1 | 6 |
| | Industria Alimentaria y Nutrición | 7 | 46 | 53 |
| 6 | TECNOLOGÍA | 84 | 99 | 183 |
| | Artes Industriales - Industria de la Cerámica Artesanal | 3 | 16 | 19 |
| | Automatización Industrial | 15 | 0 | 15 |
| | Electricidad | 1 | 0 | 1 |
| | Electrónica e Informática | 9 | 0 | 9 |
| | Fuerza Motriz | 18 | 0 | 18 |
| | Tecnología del Vestido | 2 | 68 | 70 |
| | Tecnología Textil | 2 | 7 | 9 |
| | Telecomunicaciones e Informática | 34 | 8 | 42 |
| TOTAL GENERAL | | 405 | 983 | 1388 |

Fuente : Oficina Central de Registro y Servicios Académicos

Elab. : Oficina de Planeamiento, Desarrollo y Estadística



MATRICULADOS POR FACULTADES Y ESPECIALIDADES, SEGÚN CICLOS ACADÉMICOS
AÑO : 2015- I (Régimen Regular)

| Nº | FACULTADES Y ESPECIALIDADES | SEGÚN CICLOS ACADÉMICOS | | | | | | | | | | | |
|----|--|-------------------------|--------------|--------------|--------------|--------------|--------------|--------------|--------------|--------------|---------------|---------------------------|-------|
| | | 1er. Sem. | 2do. Sem. | 3er. Sem. | 4to. Sem. | 5to. Sem. | 6to. Sem. | 7mo. Sem. | 8vo. Sem. | 9no. Sem. | 10mo. Sem. | COMPLESPEC. AUTOFINAC. | Total |
| 1 | EDUCACIÓN INICIAL | 14 | 95 | 5 | 68 | 3 | 97 | 2 | 92 | 4 | 85 | 4 | 469 |
| | Educación Inicial - Niñez Temprana | 10 | 70 | 4 | 43 | 2 | 66 | 1 | 69 | 4 | 85 | 4 | 358 |
| | Educación Inicial -Retardo Mental | 4 | 25 | 1 | 25 | 1 | 31 | 1 | 23 | 0 | 0 | 0 | 111 |
| 2 | PEDAGOGÍA Y CULTURA FÍSICA | 30 | 179 | 10 | 164 | 10 | 129 | 5 | 159 | 5 | 153 | 8 | 852 |
| | Educación Física - Deporte | 8 | 63 | 0 | 32 | 2 | 25 | 2 | 25 | 3 | 32 | 2 | 194 |
| | Educación Primaria - Educación Básica Alternativa | 13 | 67 | 7 | 88 | 5 | 78 | 1 | 89 | 1 | 81 | 4 | 434 |
| | Educación Física en Edades Tempranas | 6 | 31 | 1 | 24 | 2 | 18 | 2 | 15 | 1 | 19 | 1 | 120 |
| | Educación Física-Educ.Física en Poblaciones Especiales | 0 | 0 | 0 | 0 | 0 | 0 | 0 | 11 | 0 | 0 | 1 | 12 |
| | Educación Básica Alternativa - Educación Primaria | 3 | 18 | 2 | 20 | 1 | 8 | 0 | 19 | 0 | 21 | 0 | 92 |
| 3 | CIENCIAS SOCIALES Y HUMANIDADES | 77 | 312 | 21 | 220 | 17 | 287 | 8 | 291 | 6 | 297 | 23 | 1559 |
| | Ciencias Sociales - Filosofía | 7 | 20 | 0 | 4 | 1 | 5 | 0 | 9 | 0 | 9 | 1 | 56 |
| | Ciencias Sociales -Geografía | 7 | 16 | 2 | 15 | 0 | 10 | 2 | 16 | 1 | 24 | 1 | 94 |
| | Ciencias Sociales - Historia | 7 | 30 | 1 | 29 | 1 | 43 | 1 | 37 | 1 | 33 | 0 | 183 |
| | Ciencias Sociales - Psicología | 5 | 31 | 1 | 29 | 3 | 49 | 0 | 29 | 0 | 35 | 2 | 184 |
| | Educación Artística - Artes Plásticas-Teatro-Música | 2 | 17 | 0 | 5 | 0 | 15 | 0 | 13 | 0 | 12 | 2 | 66 |
| | Educación Artística-Música-Teatro-Artes Plásticas | 5 | 28 | 4 | 18 | 2 | 14 | 0 | 24 | 0 | 13 | 2 | 110 |
| | Educación Artística-Teatro-Artes Plásticas-Música | 7 | 13 | 1 | 3 | 2 | 9 | 0 | 4 | 0 | 9 | 1 | 49 |
| | Educación Intercultural Bilingüe - Lengua Española | 4 | 12 | 1 | 8 | 1 | 4 | 0 | 9 | 0 | 4 | 0 | 43 |
| | Educación Intercultural Bilingüe - Literatura | 1 | 10 | 2 | 1 | 0 | 3 | 0 | 0 | 0 | 1 | 0 | 18 |
| | Filosofía - Ciencias Sociales | 0 | 0 | 0 | 0 | 0 | 0 | 0 | 0 | 0 | 0 | 1 | 1 |
| | Francés - Ingés | 3 | 11 | 1 | 3 | 1 | 9 | 0 | 7 | 0 | 0 | 1 | 36 |
| | Historia - Ciencias Sociales | 0 | 0 | 0 | 0 | 0 | 0 | 0 | 0 | 0 | 0 | 1 | 1 |
| | Inglés - Alemán | 4 | 8 | 1 | 7 | 1 | 10 | 0 | 6 | 0 | 0 | 0 | 37 |
| | Inglés Español como Lengua Extranjera | 4 | 15 | 2 | 10 | 2 | 15 | 1 | 8 | 0 | 23 | 0 | 80 |
| | Inglés Francés | 7 | 29 | 0 | 22 | 0 | 19 | 0 | 34 | 1 | 32 | 2 | 146 |



MATRICULADOS POR FACULTADES Y ESPECIALIDADES, SEGÚN CICLOS ACADÉMICOS
AÑO : 2015- I (Régimen Regular)

| Nº | FACULTADES Y ESPECIALIDADES | SEGÚN CICLOS ACADÉMICOS | | | | | | | | | | | |
|-------------|-----------------------------------|-------------------------|-----------|-----------|-----------|-----------|-----------|-----------|-----------|-----------|------------|------------------------|-------|
| | | 1er. Sem. | 2do. Sem. | 3er. Sem. | 4to. Sem. | 5to. Sem. | 6to. Sem. | 7mo. Sem. | 8vo. Sem. | 9no. Sem. | 10mo. Sem. | COMPLESPEC. AUTOFINAC. | Total |
| | Inglés - Italiano | 3 | 14 | 1 | 20 | 1 | 21 | 1 | 17 | 0 | 21 | 1 | 100 |
| | Lengua Española - Inglés | 3 | 7 | 1 | 12 | 0 | 10 | 2 | 19 | 0 | 16 | 4 | 74 |
| | Lengua Española - Literatura | 1 | 21 | 3 | 16 | 0 | 25 | 1 | 35 | 1 | 33 | 3 | 139 |
| | Literatura - Lengua Española | 7 | 30 | 0 | 18 | 2 | 26 | 0 | 24 | 2 | 32 | 1 | 142 |
| 4 | CIENCIAS | 53 | 109 | 9 | 91 | 7 | 118 | 7 | 122 | 15 | 113 | 15 | 659 |
| | Biología - Ciencias Naturales | 7 | 17 | 0 | 15 | 2 | 21 | 0 | 19 | 0 | 14 | 0 | 95 |
| | Biología - Informática | 0 | 0 | 2 | 4 | 0 | 1 | 1 | 4 | 1 | 10 | 0 | 23 |
| | Biología - Matemática | 0 | 0 | 0 | 0 | 0 | 5 | 0 | 3 | 0 | 0 | 0 | 8 |
| | Física - Informática | 0 | 0 | 0 | 3 | 0 | 2 | 0 | 3 | 0 | 0 | 1 | 9 |
| | Física - Matemática | 9 | 15 | 0 | 8 | 1 | 8 | 2 | 14 | 3 | 13 | 3 | 76 |
| | Química - Ciencias Naturales | 4 | 9 | 1 | 2 | 0 | 4 | 0 | 2 | 0 | 6 | 0 | 28 |
| | Química - Informática | 0 | 0 | 1 | 0 | 0 | 4 | 0 | 0 | 1 | 4 | 1 | 11 |
| | Química - Matemática | 0 | 0 | 0 | 1 | 0 | 3 | 0 | 3 | 0 | 0 | 2 | 9 |
| | Química, Física y Biología | 11 | 10 | 2 | 9 | 0 | 5 | 0 | 8 | 2 | 8 | 3 | 58 |
| | Matemática | 9 | 21 | 2 | 11 | 1 | 21 | 2 | 18 | 5 | 13 | 0 | 103 |
| | Matemática e Informática | 7 | 23 | 0 | 19 | 3 | 30 | 1 | 21 | 3 | 28 | 4 | 139 |
| Informática | 6 | 14 | 1 | 19 | 0 | 14 | 1 | 27 | 0 | 17 | 1 | 100 | |
| 5 | AGROPECUARIA Y NUTRICIÓN | 23 | 133 | 10 | 152 | 7 | 134 | 4 | 98 | 3 | 84 | 2 | 650 |
| | Agropecuaria | 7 | 22 | 2 | 27 | 3 | 32 | 1 | 21 | 0 | 18 | 2 | 135 |
| | Desarrollo Ambiental | 2 | 30 | 3 | 35 | 1 | 23 | 0 | 16 | 0 | 19 | 0 | 129 |
| | Industria Alimentaria y Nutrición | 5 | 42 | 2 | 40 | 0 | 35 | 2 | 35 | 2 | 26 | 0 | 189 |
| | Nutrición Humana | 9 | 39 | 3 | 50 | 3 | 44 | 1 | 26 | 1 | 21 | 0 | 197 |



MATRICULADOS POR FACULTADES Y ESPECIALIDADES, SEGÚN CICLOS ACADÉMICOS
AÑO : 2015- I (Régimen Regular)

| Nº | FACULTADES Y ESPECIALIDADES | SEGÚN CICLOS ACADÉMICOS | | | | | | | | | | | |
|----------|---|-------------------------|--------------|--------------|--------------|--------------|--------------|--------------|--------------|--------------|---------------|----------------------------|-------------|
| | | 1er. Sem. | 2do. Sem. | 3er. Sem. | 4to. Sem. | 5to. Sem. | 6to. Sem. | 7mo. Sem. | 8vo. Sem. | 9no. Sem. | 10mo. Sem. | COMPL.ESPEC. AUTOFINAC. | Total |
| 6 | TECNOLOGÍA | 47 | 258 | 13 | 193 | 12 | 260 | 18 | 181 | 8 | 200 | 12 | 1202 |
| | Artes Industriales - Industria del Cuero y Calzado | 3 | 14 | 0 | 1 | 1 | 10 | 0 | 8 | 0 | 0 | 0 | 37 |
| | Artes Industriales - Industria de la Cerámica. Artesanía y Manualidad | 0 | 0 | 0 | 6 | 0 | 6 | 0 | 3 | 1 | 8 | 0 | 24 |
| | Automatización Industrial | 3 | 17 | 1 | 10 | 0 | 9 | 1 | 8 | 1 | 10 | 2 | 62 |
| | Construcción Civil | 2 | 19 | 0 | 20 | 2 | 26 | 1 | 15 | 1 | 13 | 1 | 100 |
| | Construcciones Metálicas | 2 | 14 | 0 | 8 | 1 | 9 | 2 | 8 | 0 | 11 | 0 | 55 |
| | Diseño Industrial y Arquitectónico | 5 | 22 | 4 | 26 | 0 | 31 | 2 | 11 | 0 | 21 | 1 | 123 |
| | Ebanistería y Decoración | 3 | 12 | 1 | 5 | 0 | 8 | 4 | 4 | 1 | 6 | 0 | 44 |
| | Electricidad | 5 | 13 | 1 | 9 | 0 | 15 | 0 | 12 | 0 | 14 | 1 | 70 |
| | Electrónica e Informática | 1 | 27 | 1 | 21 | 2 | 17 | 1 | 14 | 0 | 14 | 2 | 100 |
| | Fuerza Motriz | 4 | 17 | 1 | 14 | 0 | 18 | 0 | 13 | 3 | 18 | 3 | 91 |
| | Mecánica de Producción | 3 | 14 | 2 | 12 | 0 | 10 | 2 | 11 | 0 | 18 | 1 | 73 |
| | Metalurgia - Joyería | 1 | 16 | 1 | 5 | 0 | 6 | 0 | 7 | 0 | 5 | 0 | 41 |
| | Tecnología Textil | 3 | 26 | 0 | 10 | 3 | 21 | 0 | 11 | 0 | 14 | 0 | 88 |
| | Tecnología del Vestido | 3 | 27 | 0 | 27 | 1 | 48 | 1 | 35 | 1 | 26 | 1 | 170 |
| | Telecomunicaciones e Informática | 9 | 20 | 1 | 19 | 2 | 26 | 4 | 21 | 0 | 22 | 0 | 124 |
| 7 | CIENCIAS ADMINISTRATIVAS Y TURISMO | 30 | 218 | 8 | 212 | 9 | 220 | 10 | 242 | 8 | 224 | 14 | 1195 |
| | Administración de Empresas | 5 | 59 | 2 | 61 | 3 | 85 | 5 | 90 | 2 | 75 | 6 | 393 |
| | Administración de Negocios Internacionales | 5 | 59 | 1 | 61 | 1 | 72 | 3 | 62 | 2 | 58 | 0 | 324 |
| | Gastronomía | 14 | 45 | 1 | 45 | 2 | 29 | 0 | 36 | 1 | 34 | 0 | 207 |
| | Turismo y Hotelería | 6 | 55 | 4 | 45 | 3 | 34 | 2 | 54 | 3 | 57 | 8 | 271 |
| | TOTAL GENERAL | 274 | 1304 | 76 | 1100 | 65 | 1245 | 54 | 1185 | 49 | 1156 | 78 | 6586 |

Fuente : Oficina Central de Registro y Servicios Académicos

Elab : Oficina de Planeamiento, Desarrollo y Estadística



MATRICULADOS POR FACULTADES Y ESPECIALIDADES, SEGÚN CICLOS ACADÉMICOS - RÉGIMEN REGULAR

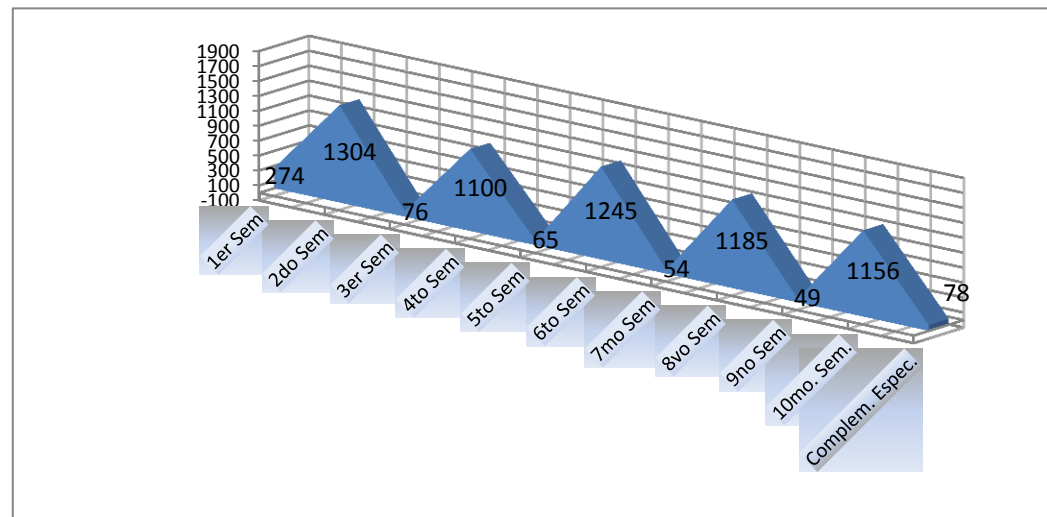
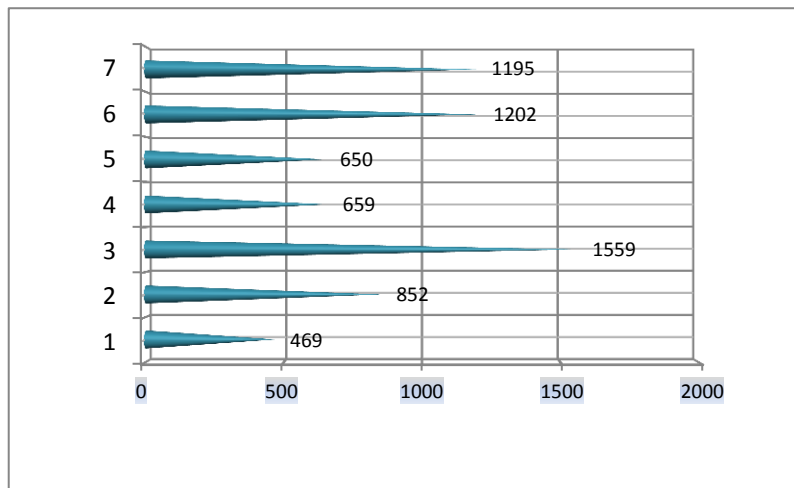

| Nº | Facultades | 1er Sem | 2do Sem | 3er Sem | 4to Sem | 5to Sem | 6to Sem | 7mo Sem | 8vo Sem | 9no Sem | 10mo. Sem. | Comple m. Espec. | total |
|-------|---------------------------------|---------|---------|---------|---------|---------|---------|---------|---------|---------|------------|------------------|-------|
| 1 | EDUCACIÓN INICIAL | 14 | 95 | 5 | 68 | 3 | 97 | 2 | 92 | 4 | 85 | 4 | 469 |
| 2 | PEDAGOGÍA Y CULTURA FÍSICA | 30 | 179 | 10 | 164 | 10 | 129 | 5 | 159 | 5 | 153 | 8 | 852 |
| 3 | CIENCIAS SOCIALES Y HUMANIDADES | 77 | 312 | 21 | 220 | 17 | 287 | 8 | 291 | 6 | 297 | 23 | 1559 |
| 4 | CIENCIAS | 53 | 109 | 9 | 91 | 7 | 118 | 7 | 122 | 15 | 113 | 15 | 659 |
| 5 | AGROPECUARIA Y NUTRICION | 23 | 133 | 10 | 152 | 7 | 134 | 4 | 98 | 3 | 84 | 2 | 650 |
| 6 | TECNOLOGÍA | 47 | 258 | 13 | 193 | 12 | 260 | 18 | 181 | 8 | 200 | 12 | 1202 |
| 7 | CIENCIAS EMPRESARIALES | 30 | 218 | 8 | 212 | 9 | 220 | 10 | 242 | 8 | 224 | 14 | 1195 |
| TOTAL | | 274 | 1304 | 76 | 1100 | 65 | 1245 | 54 | 1185 | 49 | 1156 | 78 | 6586 |



MATRICULADOS POR FACULTADES Y ESPECIALIDADES, SEGÚN CICLOS ACADÉMICOS
AÑO : 2015- I S RÉGIMEN SEMIPRESENCIAL (CIFPS)

| Nº | FACULTADES Y ESPECIALIDADES | SEGÚN CICLOS ACADÉMICOS | | | | | | | | | | | |
|---------------|---|-------------------------|---------|---------|---------|---------|---------|---------|---------|---------|----------|-------------------------------|-------|
| | | 1er Sem | 2do Sem | 3er Sem | 4to Sem | 5to Sem | 6to Sem | 7mo Sem | 8vo Sem | 9no Sem | 10mo Sem | COMPLES PEC.AUTOF INAC. | Total |
| 1 | EDUCACIÓN INICIAL | 11 | 78 | 4 | 35 | 3 | 53 | 1 | 49 | 1 | 64 | 3 | 302 |
| | Educación Inicial | 0 | 0 | 0 | 0 | 0 | 0 | 0 | 0 | 0 | 1 | 0 | 1 |
| | Educación Inicial - Niñez Temprana | 5 | 51 | 2 | 21 | 2 | 44 | 1 | 43 | 1 | 63 | 3 | 236 |
| | Educación Inicial - Retardo Mental | 6 | 27 | 2 | 14 | 1 | 9 | 0 | 6 | 0 | 0 | 0 | 65 |
| 2 | PEDAGOGÍA Y CULTURA FÍSICA | 18 | 78 | 10 | 74 | 10 | 74 | 2 | 78 | 1 | 71 | 6 | 422 |
| | Educación Primaria - Educación Básica Alternativa | 13 | 57 | 10 | 49 | 5 | 48 | 2 | 60 | 0 | 50 | 6 | 300 |
| | Educación Básica Alternativa - Educación Primaria | 0 | 0 | 0 | 15 | 1 | 12 | 0 | 1 | 0 | 0 | 0 | 29 |
| | Educación Física - Deportes | 5 | 21 | 0 | 10 | 4 | 14 | 0 | 17 | 1 | 21 | 0 | 93 |
| 3 | CIENCIAS SOCIALES Y HUMANIDADES | 18 | 50 | 3 | 50 | 3 | 52 | 1 | 50 | 3 | 53 | 1 | 284 |
| | Ciencias Sociales - Historia | 0 | 0 | 0 | 0 | 0 | 3 | 0 | 6 | 0 | 9 | 0 | 18 |
| | Ciencias Sociales - Psicología | 12 | 14 | 1 | 12 | 1 | 14 | 0 | 16 | 0 | 0 | 0 | 70 |
| | Educación Artística - Música - Teatro - Artes Plástica | 0 | 0 | 1 | 9 | 0 | 10 | 0 | 2 | 0 | 15 | 0 | 37 |
| | Educación Artística - teatro A.S. Artes Plásticas - Música | 0 | 0 | 0 | 0 | 0 | 4 | 0 | 0 | 0 | 0 | 0 | 4 |
| | Inglés - Francés | 2 | 21 | 1 | 21 | 1 | 14 | 1 | 12 | 3 | 16 | 0 | 92 |
| | Inglés - Italiano | 2 | 6 | 0 | 0 | 0 | 0 | 0 | 0 | 0 | 0 | 0 | 8 |
| | Lengua Española - Inglés | 0 | 0 | 0 | 0 | 1 | 7 | 0 | 1 | 0 | 8 | 0 | 17 |
| | Lengua Española - Literatura | 2 | 9 | 0 | 8 | 0 | 0 | 0 | 13 | 0 | 5 | 1 | 38 |
| 4 | CIENCIAS | 6 | 24 | 10 | 18 | 0 | 33 | 0 | 16 | 1 | 25 | 5 | 138 |
| | Matemática | 0 | 0 | 0 | 0 | 0 | 6 | 0 | 0 | 0 | 5 | 0 | 11 |
| | Física - Matemática | 0 | 0 | 0 | 0 | 0 | 0 | 0 | 0 | 0 | 1 | 0 | 1 |
| | Matemática e Informática | 6 | 24 | 10 | 18 | 0 | 27 | 0 | 16 | 1 | 19 | 5 | 126 |
| 5 | AGROPECUARIA Y NUTRICIÓN | 1 | 8 | 2 | 9 | 3 | 15 | 0 | 10 | 0 | 9 | 2 | 59 |
| | Desarrollo Ambiental | 0 | 0 | 0 | 0 | 0 | 5 | 0 | 0 | 0 | 0 | 1 | 6 |
| | Industria Alimentaria y Nutrición | 1 | 8 | 2 | 9 | 3 | 10 | 0 | 10 | 0 | 9 | 1 | 53 |
| 6 | TECNOLOGÍA | 5 | 41 | 1 | 36 | 1 | 36 | 3 | 40 | 1 | 18 | 1 | 183 |
| | Artes Industriales - Industria de la Cerámica. Artesanía y Manualidad | 0 | 0 | 0 | 7 | 0 | 6 | 0 | 6 | 0 | 0 | 0 | 19 |
| | Automatización Industrial | 0 | 6 | 0 | 4 | 0 | 0 | 0 | 5 | 0 | 0 | 0 | 15 |
| | Electrónica e Informática | 0 | 0 | 0 | 4 | 0 | 0 | 0 | 0 | 1 | 4 | 0 | 9 |
| | Telecomunicaciones e Informática | 0 | 13 | 1 | 5 | 0 | 7 | 2 | 12 | 0 | 2 | 0 | 42 |
| | Fuerza Motriz | 2 | 6 | 0 | 0 | 0 | 9 | 0 | 0 | 0 | 0 | 1 | 18 |
| | Tecnología Textil | 2 | 7 | 0 | 0 | 0 | 0 | 0 | 0 | 0 | 0 | 0 | 9 |
| | Tecnología del Vestido | 1 | 9 | 0 | 16 | 1 | 14 | 1 | 17 | 0 | 12 | 0 | 71 |
| TOTAL GENERAL | | 59 | 279 | 30 | 222 | 20 | 263 | 7 | 243 | 7 | 240 | 18 | 1388 |

Fuente : Oficina Central de Registro y Servicios Académicos

Elab : Oficina de Planeamiento, Desarrollo y Estadística



MATRICULADOS POR FACULTADES Y ESPECIALIDADES, SEGÚN CICLOS ACADÉMICOS AÑO : 2015- 1S (CIFPS)

POR FACULTADES

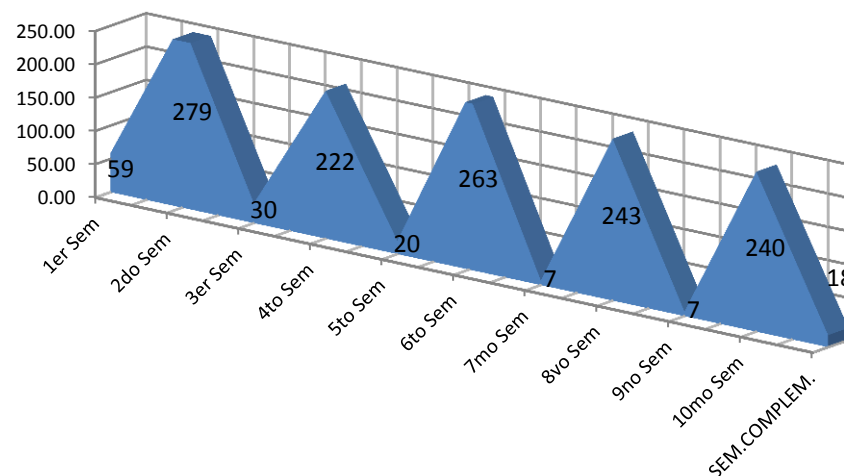
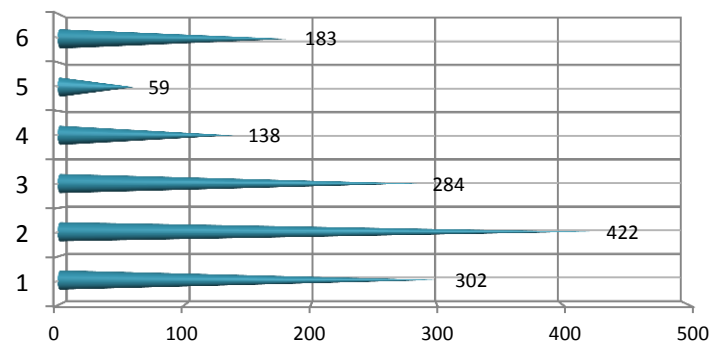

POR CICLO ACADÉMICO

| Nº | Facultades | 1er Sem | 2do Sem | 3er Sem | 4to Sem | 5to Sem | 6to Sem | 7mo Sem | 8vo Sem | 9no Sem | 10mo Sem | SEM.COMP LEM. | total |
|----|---------------------------------|-----------|------------|-----------|------------|-----------|------------|----------|------------|----------|------------|---------------|-------------|
| 1 | EDUCACIÓN INICIAL | 11 | 78 | 4 | 35 | 3 | 53 | 1 | 49 | 1 | 64 | 3 | 302 |
| 2 | PEDAGOGÍA Y CULTURA FÍSICA | 18 | 78 | 10 | 74 | 10 | 74 | 2 | 78 | 1 | 71 | 6 | 422 |
| 3 | CIENCIAS SOCIALES Y HUMANIDADES | 18 | 50 | 3 | 50 | 3 | 52 | 1 | 50 | 3 | 53 | 1 | 284 |
| 4 | CIENCIAS | 6 | 24 | 10 | 18 | 0 | 33 | 0 | 16 | 1 | 25 | 5 | 138 |
| 5 | AGROPECUARIA Y NUTRICION | 1 | 8 | 2 | 9 | 3 | 15 | 0 | 10 | 0 | 9 | 2 | 59 |
| 6 | TECNOLOGÍA | 5 | 41 | 1 | 36 | 1 | 36 | 3 | 40 | 1 | 18 | 1 | 183 |
| | TOTAL | 59 | 279 | 30 | 222 | 20 | 263 | 7 | 243 | 7 | 240 | 18 | 1388 |



CONSOLIDADO DE MATRICULA POR FACULTAD Y ESPECIALIDAD
AÑO : 2015- I (Régimen Regular) y 2015-1S (CIFP)

| 1 | FACULTAD DE EDUCACIÓN INICIAL | Regular | CIFP | TOTAL |
|---|--|------------|------------|------------|
| | 1.1 Departamento Académico de Pedagogía Infantil Aplicada y Experimental | 0 | 0 | 0 |
| | 1.2 Departamento Académico de Psicopedagogía en Educación Inicial | 469 | 302 | 771 |
| | 1.2.1 Educación Inicial | 0 | 1 | 1 |
| | 1.2.2 Educación Inicial - Niñez Temprana | 358 | 236 | 594 |
| | 1.2.3 Educación Inicial - Retardo Mental | 111 | 65 | 176 |
| | TOTAL | 469 | 302 | 771 |

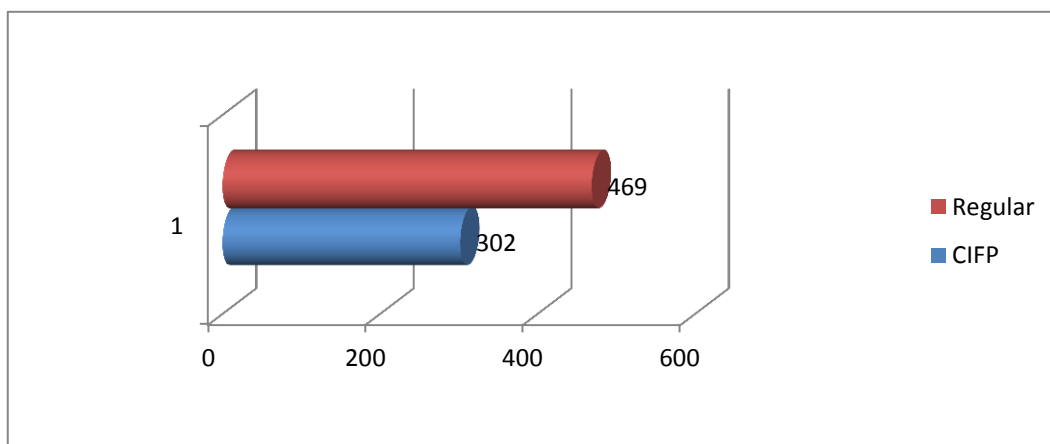

| 2 | FACULTAD DE PEDAGOGÍA Y CULTURA FÍSICA | Regular | CIFP | TOTAL |
|---|--|------------|------------|-------------|
| | 2.1 Departamento Académico de Ciencias de la Educación | 526 | 329 | 855 |
| | 2.1.1 Educación Básica Alternativa - Educación Primaria | 92 | 29 | 121 |
| | 2.1.2 Educación Primaria - Educación Básica Alternativa | 434 | 300 | 734 |
| | 2.2 Departamento Académico de Tecnología y Práctica Educativa | | | |
| | 2.3 Departamento Académico de Educación Física y Deportes | 326 | 93 | 419 |
| | 2.3.1 Educación Física - Deportes | 194 | 93 | 287 |
| | 2.3.2 Educación Física en Edades Temprana | 120 | 0 | 120 |
| | 2.3.3 Educación Física-Educación Física en Poblaciones Especiales | 12 | 0 | 12 |
| | 2.4 Departamento Académico de Ciencias Aplicadas a la Educación Física | | | |
| | TOTAL | 852 | 422 | 1274 |

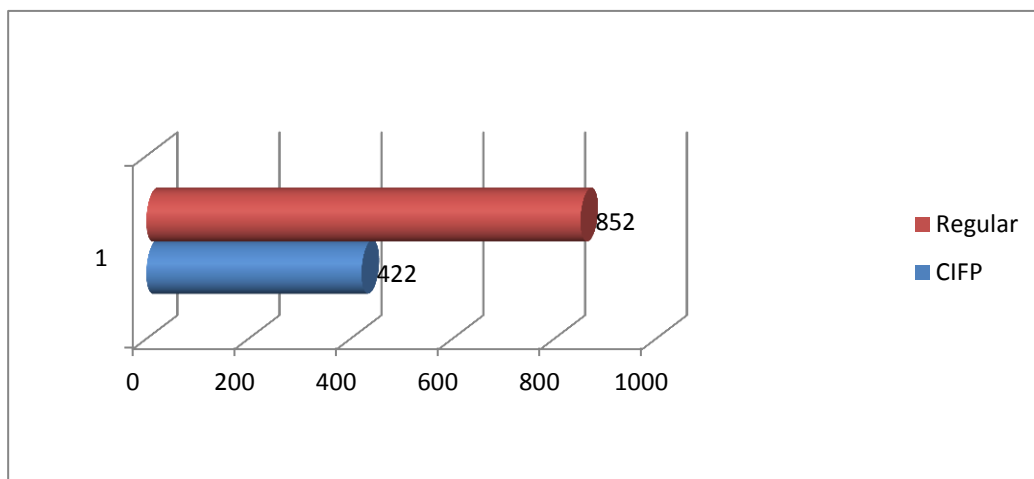



| 3 FACULTAD DE CIENCIAS SOCIALES Y HUMANIDADES | Regular | CIFP | TOTAL |
|---|-------------|------------|-------------|
| 3.1 Departamento Académico de Educación Artística | 225 | 41 | 266 |
| 3.1.1 Educación Artística - Artes Plásticas - Teatro - Música | 66 | 0 | 66 |
| 3.1.2 Educación Artística - Teatro - Artes Plásticas - Música | 49 | 4 | 53 |
| 3.1.3 Educación Artística - Música - Teatro - Artes Plásticas | 110 | 37 | 147 |
| 3.2 Departamento Académico de Ciencias Sociales | 519 | 88 | 607 |
| 3.2.1 Ciencias Sociales - Historia | 184 | 18 | 202 |
| 3.2.2 Ciencias Sociales - Geografía | 94 | 0 | 94 |
| 3.2.4 Ciencias Sociales - Psicología | 184 | 70 | 254 |
| 3.2.5 Ciencias Sociales - Filosofía | 57 | 0 | 57 |
| 3.3 Departamento Académico de Comunicación | 416 | 55 | 471 |
| 3.3.1 Lengua Española - Literatura | 139 | 38 | 177 |
| 3.3.2 Literatura - Lengua Española | 142 | 0 | 142 |
| 3.3.3 Lengua Española - Inglés | 74 | 17 | 91 |
| 3.3.4 Educación Intercultural Bilingüe - Lengua Española | 43 | 0 | 43 |
| 3.3.5 Educación Intercultural Bilingüe - Literatura | 18 | 0 | 18 |
| 3.5 Departamento Académico de Lenguas Extranjeras | 399 | 100 | 499 |
| 3.5.1 Inglés - Francés | 146 | 92 | 238 |
| 3.5.2 Inglés - Italiano | 100 | 8 | 108 |
| 3.5.3 Inglés - Español como Lengua Extranjera | 80 | 0 | 80 |
| 3.5.4 Francés - Inglés | 36 | 0 | 36 |
| 3.5.5 Inglés - Alemán | 37 | 0 | 37 |
| TOTAL | 1559 | 284 | 1843 |

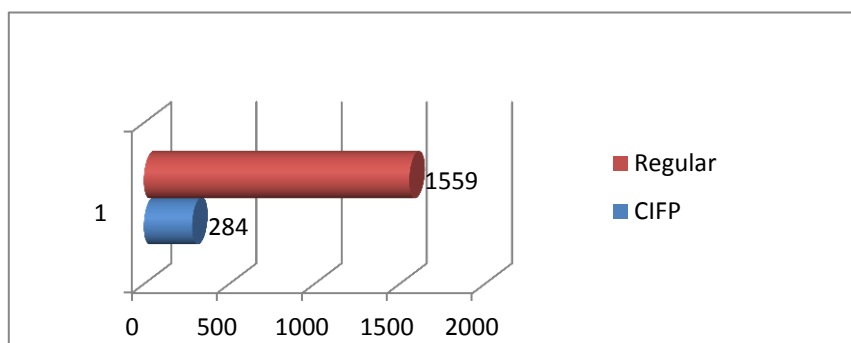

| 4 FACULTA DE AGROPECUARIA Y NUTRICIÓN | Regular | CIFP | TOTAL |
|--|------------|-----------|------------|
| 5.1 Departamento Académico de Agropecuaria y Desarrollo Sostenible | 264 | 6 | 270 |
| 5.1.1 Agropecuaria | 135 | 0 | 135 |
| 5.1.2 Desarrollo Ambiental | 129 | 6 | 135 |
| 5.2 Departamento Académico de Industrias Alimentarias | 386 | 53 | 439 |
| 5.2.1 Industria Alimentaria y Nutrición | 189 | 53 | 242 |
| 5.2.2 Nutrición Humana | 197 | 0 | 197 |
| TOTAL | 650 | 59 | 709 |

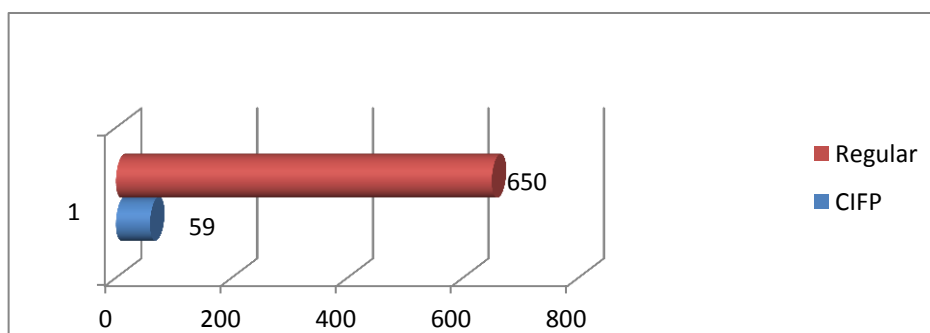



| 5 FACULTAD DE CIENCIAS | Regular | CIFP | TOTAL |
|--|------------|------------|------------|
| 4.1 Departamento Académico de Ciencias Biológicas | 126 | 0 | 126 |
| 4.1.2 Biología - Ciencias Naturales | 95 | 0 | 95 |
| 4.1.3 Biología - Matemática | 8 | 0 | 8 |
| 4.1.4 Biología - Informática | 23 | 0 | 23 |
| 4.2 Departamento Académico de Matemática e Informática | 342 | 137 | 479 |
| 4.2.1 Matemática | 103 | 11 | 114 |
| 4.2.2 Informática | 100 | 0 | 100 |
| 4.2.3 Matemática e Informática | 139 | 126 | 265 |
| 4.3 Departamento Académico de Física | 85 | 1 | 86 |
| 4.3.1 Física - Matemática | 76 | 1 | 77 |
| 4.3.2 Física - informática | 9 | 0 | 9 |
| 4.4 Departamento Académico de Química | 106 | 0 | 106 |
| 4.4.1 Química - Ciencias Naturales | 28 | 0 | 28 |
| 4.4.2 Química - Matemática | 9 | 0 | 9 |
| 4.4.3 Química - Física - Biología | 58 | 0 | 58 |
| 4.4.4 Química - Informática | 11 | 0 | 11 |
| TOTAL | 659 | 138 | 797 |

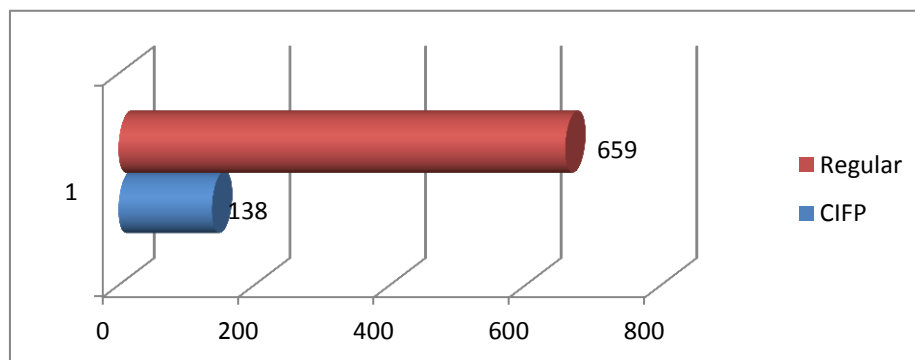

| 6 FACULTAD DE CIENCIAS EMPRESARIALES | Regular | CIFP | TOTAL |
|---|-------------|----------|-------------|
| 7.1 Departamento Académico de Administración | 717 | 0 | 717 |
| 7.1.2 Administración de Empresas | 393 | 0 | 393 |
| 7.1.3 Administración de Negocios Internacionales | 324 | 0 | 324 |
| 7.2 Departamento Académico de Turismo y Hotelería | 478 | 0 | 478 |
| 7.2.1 Gastronomía | 207 | 0 | 207 |
| 7.2.2 Turismo y Hotelería | 271 | 0 | 271 |
| TOTAL | 1195 | 0 | 1195 |

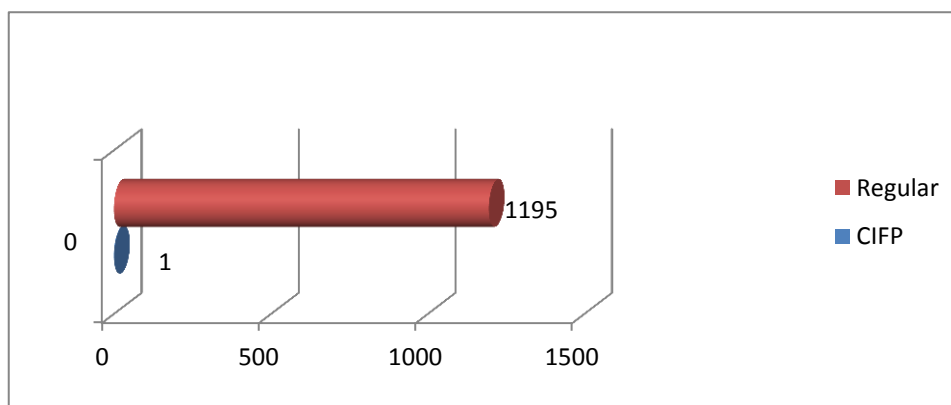



| 7 | FACULTAD DE TECNOLOGÍA | Regular | CIFP | TOTAL |
|---|--|-------------|------------|-------------|
| | 6.1 Departamento Académico de Ebanistería y Artes Industriales | 105 | 19 | 124 |
| | 6.1.1 Artes Industriales - Industria del Cuero y Calzado | 37 | 0 | 37 |
| | 6.1.2 Ebanistería y Decoración | 44 | 0 | 44 |
| | 6.1.3 Artes Industriales -Industria de la Cerámica Artesanía y Manu | 24 | 19 | 43 |
| | 6.2 Departamento Académico de Electricidad y Automatización Industri | 132 | 15 | 147 |
| | 6.2.1 Electricidad | 70 | 0 | 70 |
| | 6.2.2 Automatización Industrial | 62 | 15 | 77 |
| | 6.3 Departamento Académico de Diseño y Construcción Civil | 223 | 0 | 223 |
| | 6.3.1 Construcción Civil | 100 | 0 | 100 |
| | 6.3.2 Diseño Industrial y Arquitectónico | 123 | 0 | 123 |
| | 6.4 Departamento Académico de Metalurgia y Soldadura Industrial | 96 | 0 | 96 |
| | 6.4.1 Construcciones Metálicas | 55 | 0 | 55 |
| | 6.4.2 Metalurgia - Joyería | 41 | 0 | 41 |
| | 6.5 Departamento Académico de Electrónica y Telecomunicaciones | 224 | 51 | 275 |
| | 6.5.1 Electrónica e Informática | 100 | 9 | 109 |
| | 6.5.2 Telecomunicaciones e Informática | 124 | 42 | 166 |
| | 6.6 Departamento Académico de Fuerza Motriz | 91 | 18 | 109 |
| | 6.6.1 Fuerza Motriz | 91 | 18 | 109 |
| | 6.7 Departamento Académico de Macánica de Producción | 73 | 0 | 73 |
| | 6.7.1 Mecánica de Producción | 73 | 0 | 73 |
| | 6.8 Departamento Académico de Tecnología Textil y del Vestido | 258 | 80 | 338 |
| | 6.8.1 Tecnología Textil | 88 | 9 | 97 |
| | 6.8.2 Tecnología del Vestido | 170 | 71 | 241 |
| | TOTAL | 1202 | 183 | 1385 |

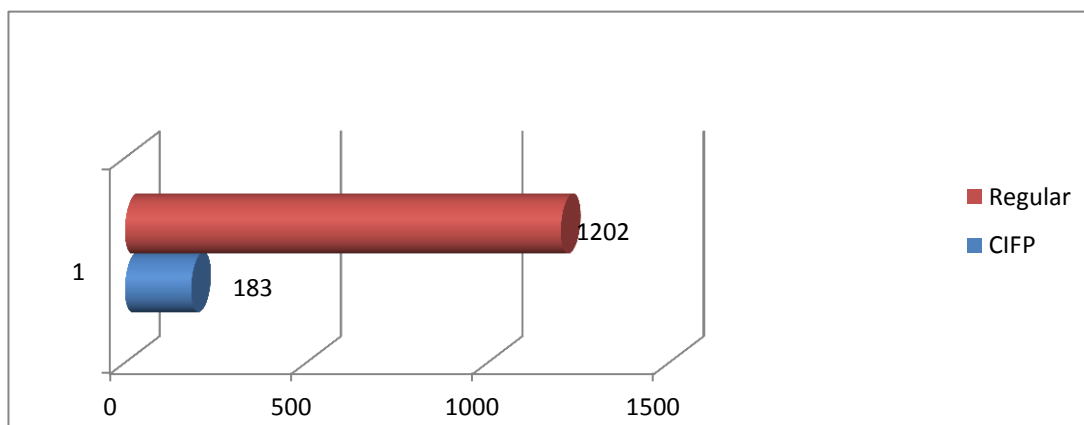



5. GRADUADOS Y TITULADOS

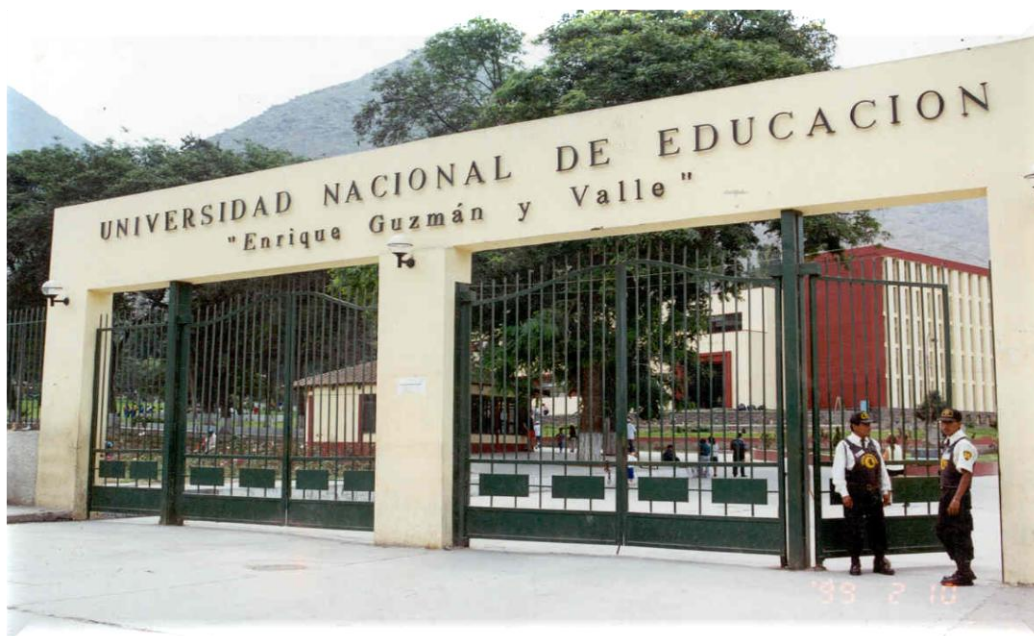



GRADUADOS DE LA ESCUELA DE POSTGRADO, SEGUN MENCIONES Y SEXO.
AÑO: 2015

MAESTRÍA EN CIENCIAS DE LA EDUCACIÓN

| Nº | MENCIONES | GRADUADOS EN MAESTRÍA | | |
|---------------|---|-----------------------|-------|-------|
| | | HOMBRE | MUJER | TOTAL |
| 1 | ADMINISTRACIÓN | 2 | 1 | 3 |
| 2 | ADMINISTRACIÓN EDUCACIONAL | 0 | 1 | 1 |
| 3 | BIOLOGÍA | 1 | 1 | 2 |
| 4 | CIENCIAS DEL DEPORTE | 3 | 0 | 3 |
| 5 | DIDÁCTICA DE LA COMUNICACIÓN | 2 | 3 | 5 |
| 6 | DIDÁCTICA UNIVERSITARIA | 2 | 1 | 3 |
| 7 | DOCENCIA UNIVERSITARIA | 62 | 28 | 90 |
| 8 | EDUCACIÓN ALIMENTARIA Y NUTRICIÓN | 0 | 5 | 5 |
| 9 | EDUCACIÓN AMBIENTAL Y DESARROLLO SOSTENIBLE | 8 | 7 | 15 |
| 10 | EDUCACIÓN INTERCULTURAL BILINGUE | 2 | 0 | 2 |
| 11 | EDUCACIÓN MATEMÁTICA | 4 | 1 | 5 |
| 12 | EDUCACIÓN TECNOLÓGICA | 6 | 0 | 6 |
| 13 | EVALUACIÓN Y ACREDITACIÓN DE LA CALIDAD EDUCATIVA | 1 | 9 | 10 |
| 14 | GESTIÓN E INNOVACIÓN EDUCATIVA | 0 | 2 | 2 |
| 15 | GESTIÓN EDUCACIONAL | 27 | 26 | 53 |
| 16 | GESTIÓN PÚBLICA | 1 | 0 | 1 |
| 17 | LENGUA | 0 | 1 | 1 |
| 18 | MATEMÁTICA | 1 | 0 | 1 |
| 19 | MEDICIÓN Y EVALUACIÓN DE LA CALIDAD EDUCATIVA | 6 | 2 | 8 |
| 20 | PROBLEMAS DE APRENDIZAJE | 2 | 11 | 13 |
| 21 | TECNOLOGÍA EDUCATIVA | 0 | 4 | 4 |
| TOTAL GENERAL | | 130 | 103 | 233 |

Fuente : Oficina de Registro y Servicio Académico de la UNE.

Elab. : Oficina de Planeamiento, Desarrollo y Estadística

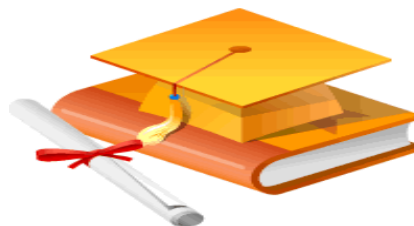



GRADUADOS DE LA ESCUELA DE POSTGRADO, SEGUN MENCIONES Y SEXO.
AÑO: 2015

DOCTORADO EN CIENCIAS DE LA EDUCACIÓN

| Nº | MENCIONES | GRADUADOS EN DOCTORADO | | |
|---------------|-----------------------------------|------------------------|-------|-------|
| | | HOMBRE | MUJER | TOTAL |
| 1 | CIENCIAS DE LA EDUCACION | 57 | 19 | 76 |
| 2 | PSICOLOGIA EDUCACIONAL Y TUTORIAL | 3 | 1 | 4 |
| TOTAL GENERAL | | 60 | 20 | 80 |

Fuente : Oficina de Registro y Servicio Académico de la UNE.

Elab. : Oficina de Planeamiento, Desarrollo y Estadística, Fecha 28-03-016





LISTADO DE GRADUADOS DE LA ESCUELA DE POSGRADO
AÑO: 2015

MAESTRÍA EN CIENCIAS DE LA EDUCACIÓN

| Nº | CODIGO | APELLIDOS Y NOMBRES | MENCION |
|----|----------|------------------------------------|---------------------------------------|
| 1 | 19900305 | OSORIO CÁCERES, JULIO CÉSAR | MENCION: ADMINISTRACIÓN EDUCACIONAL |
| 2 | 19958913 | ALVARADO FRETTEL, HEDER | MENCION: BIOLOGÍA |
| 3 | 19949992 | ESPÍRITU FLORES, CLARA ISABEL | MENCION: BIOLOGÍA |
| 4 | 20046002 | GARRIDO CALATAYUD, CARLOS FERNANDO | MENCION: CIENCIAS DEL DEPORTE |
| 5 | 20065209 | LLIQUE TANTA, JHOÉL ANALBERTO | MENCION: CIENCIAS DEL DEPORTE |
| 6 | 20081334 | TORRES ACOSTA, CHRISTIÁN SAIR | MENCION: CIENCIAS DEL DEPORTE |
| 7 | 20046320 | AVILA MEZA, EDDY ANDRÉS | MENCION: DIDÁCTICA DE LA COMUNICACIÓN |
| 8 | 20113984 | CARRASCO PAREDES, NOHIMY EDITH | MENCION: DIDÁCTICA DE LA COMUNICACIÓN |
| 9 | 20102507 | CRESPO TINTAYA, LUZ MARISOL | MENCION: DIDÁCTICA DE LA COMUNICACIÓN |
| 10 | 20102511 | DIONISIO PUMACAYO, JESSICA ZAIDA | MENCION: DIDÁCTICA DE LA COMUNICACIÓN |
| 11 | 20070108 | VELITA PALACÍN, NIKO JOAQUÍN | MENCION: DIDÁCTICA DE LA COMUNICACIÓN |
| 12 | 19959932 | ALBORNOZ DÁVILA, VÍCTOR LUIS | MENCION: DIDÁCTICA UNIVERSITARIA |
| 13 | 19960523 | CASTILLO ARELLANO, ELADIO | MENCION: DIDÁCTICA UNIVERSITARIA |
| 14 | 19949943 | GOMEZ TAMAY, MARGOT YANEE | MENCION: DIDÁCTICA UNIVERSITARIA |
| 15 | 20062400 | AIQUIPA AIQUIPA, GABRIEL | MENCION: DOCENCIA UNIVERSITARIA |
| 16 | 20102324 | ALCÁNTARA ZAPATA, SONIA JUDITH | MENCION: DOCENCIA UNIVERSITARIA |
| 17 | 20065827 | AMARAL DO SANTOS, ROSILENEY | MENCION: DOCENCIA UNIVERSITARIA |
| 18 | 20103865 | ANDRADE DE LA CRUZ, ALDO ANDRÉS | MENCION: DOCENCIA UNIVERSITARIA |
| 19 | 20092324 | APARCO VÁSQUEZ, MARÍA ANTONIETA | MENCION: DOCENCIA UNIVERSITARIA |
| 20 | 20056761 | ASTO PEÑA, ANTONIA FRIGIDA | MENCION: DOCENCIA UNIVERSITARIA |
| 21 | 20114855 | AVILÉS REBAZA, MARCJORY | MENCION: DOCENCIA UNIVERSITARIA |
| 22 | 20104290 | AYME ESTACIO, MARINA VIVIANA | MENCION: DOCENCIA UNIVERSITARIA |
| 23 | 20062404 | AYQUIPA GUTIÉRREZ, ERASMO | MENCION: DOCENCIA UNIVERSITARIA |
| 24 | 20062407 | BRICEÑO BARRIENTOS, EDITH | MENCION: DOCENCIA UNIVERSITARIA |
| 25 | 19920254 | BUSTAMANTE ABAD, RICARDO | MENCION: DOCENCIA UNIVERSITARIA |
| 26 | 20092994 | CANALES AGUILAR, SARA LUZ | MENCION: DOCENCIA UNIVERSITARIA |
| 27 | 20056946 | CÁRDENAS CUZCANO, ARTURO ELÍAS | MENCION: DOCENCIA UNIVERSITARIA |
| 28 | 20065575 | CARLOS AYMA, FERDINAN | MENCION: DOCENCIA UNIVERSITARIA |
| 29 | 20122675 | CARRANZA ROSALES, ORLANDO RUBÉN | MENCION: DOCENCIA UNIVERSITARIA |
| 30 | 20052211 | CAVIEDES CONTRERAS, WILBERTH | MENCION: DOCENCIA UNIVERSITARIA |
| 31 | 20060071 | CCOYLLO SULCA, INGRID LERIDA | MENCION: DOCENCIA UNIVERSITARIA |
| 32 | 20122997 | CHANCA CHÁVEZ, GLORIA DIGNA | MENCION: DOCENCIA UNIVERSITARIA |
| 33 | 20056673 | CHÁVEZ SOMOZA, ALICIA ROXANA | MENCION: DOCENCIA UNIVERSITARIA |
| 34 | 20114877 | CHUMBES MALPARTIDA, JUÁN | MENCION: DOCENCIA UNIVERSITARIA |
| 35 | 20125377 | CIEZA FERNÁNDEZ, SEGUNDO | MENCION: DOCENCIA UNIVERSITARIA |
| 36 | 20036662 | COLAN ACOSTA, JUANA ELIZABETH | MENCION: DOCENCIA UNIVERSITARIA |
| 37 | 20081538 | CORONADO REGIS, JORGE ALFREDO | MENCION: DOCENCIA UNIVERSITARIA |
| 38 | 20105131 | CORTEZ CASTRO, REBECA MARÍA | MENCION: DOCENCIA UNIVERSITARIA |
| 39 | 20093683 | CUNO SOTO, MARÍA EUGENIA | MENCION: DOCENCIA UNIVERSITARIA |
| 40 | 20072146 | CURILLO CARDENAS, REYLINDA | MENCION: DOCENCIA UNIVERSITARIA |
| 41 | 20074035 | DAVALOS ARIAS, AMÉRICA EULALIA | MENCION: DOCENCIA UNIVERSITARIA |
| 42 | 20123913 | DÁVILA ROJAS, JOSÉ RAÚL | MENCION: DOCENCIA UNIVERSITARIA |
| 43 | 20052215 | ESCALANTE MITANI, ROSARIO | MENCION: DOCENCIA UNIVERSITARIA |
| 44 | 20103061 | FLORES ARENAS, ROXANA URSULA | MENCION: DOCENCIA UNIVERSITARIA |
| 45 | 20051751 | FLORES CARAZAS, RUBÉN EDWARD | MENCION: DOCENCIA UNIVERSITARIA |
| 46 | 20105652 | FLORES GAMBETTA, JHONY CARLOS | MENCION: DOCENCIA UNIVERSITARIA |
| 47 | 20105136 | FLORES GARCÍA, WENCESLAO RODRIGO | MENCION: DOCENCIA UNIVERSITARIA |



| | | | |
|-----|----------|------------------------------------|--|
| 48 | 20125393 | FLORES SAAVEDRA, ÓSCAR ARTEMIO | MENCIÓN: DOCENCIA UNIVERSITARIA |
| 49 | 20113120 | GALVEZ QUISPE, JOSÉ TELEMACO | MENCIÓN: DOCENCIA UNIVERSITARIA |
| 50 | 20116429 | GALVEZ ROMERO, MANUEL | MENCIÓN: DOCENCIA UNIVERSITARIA |
| 51 | 20113123 | GOITIA ROMERO, YOLANDA EUGENIA | MENCIÓN: DOCENCIA UNIVERSITARIA |
| 52 | 20083331 | GOMEZ FERNÁNDEZ, DARCY | MENCIÓN: DOCENCIA UNIVERSITARIA |
| 53 | 20062418 | GOMEZ LEÓN, EVARISTO | MENCIÓN: DOCENCIA UNIVERSITARIA |
| 54 | 20052220 | GUTIÉRREZ PAREDES, ELÍAS | MENCIÓN: DOCENCIA UNIVERSITARIA |
| 55 | 20106563 | HERNANDEZ GUZMÁN, PAUL MARTÍN | MENCIÓN: DOCENCIA UNIVERSITARIA |
| 56 | 20125404 | HERNÁNDEZ MORENO, EDINSON ROBERTO | MENCIÓN: DOCENCIA UNIVERSITARIA |
| 57 | 20123914 | HONORES BALCAZAR, CESAR FRANCISCO | MENCIÓN: DOCENCIA UNIVERSITARIA |
| 58 | 20006174 | HUAMANÍ ARREDONDO, FREDDY JESÚS | MENCIÓN: DOCENCIA UNIVERSITARIA |
| 59 | 20106555 | HUASUPOMA VALVERDE, FRANCISCO | MENCIÓN: DOCENCIA UNIVERSITARIA |
| 60 | 20100039 | ÍÑAUSI MANTILLA, MARÍA ISABEL | MENCIÓN: DOCENCIA UNIVERSITARIA |
| 61 | 20112933 | JARA VÁSQUEZ, MÁXIMINO | MENCIÓN: DOCENCIA UNIVERSITARIA |
| 62 | 20083302 | LAVADO CAJAHUANCA, CARLOS ALBERTO | MENCIÓN: DOCENCIA UNIVERSITARIA |
| 63 | 20125406 | LAZARTE OYOLA, EDWIN ERNESTO | MENCIÓN: DOCENCIA UNIVERSITARIA |
| 64 | 20052228 | LEÓN RAMÍREZ, ALEXIS | MENCIÓN: DOCENCIA UNIVERSITARIA |
| 65 | 20048521 | MAGALLANES RODRÍGUEZ, JUAN LUÍS | MENCIÓN: DOCENCIA UNIVERSITARIA |
| 66 | 20133158 | MARQUÉZ BELTRÁN, JOSÉ ALBERTO | MENCIÓN: DOCENCIA UNIVERSITARIA |
| 67 | 20114905 | MIRANDA RIEGA, CARLOS GIOVANI | MENCIÓN: DOCENCIA UNIVERSITARIA |
| 68 | 20056965 | MOLINA ROMERO, DELIA ROSA | MENCIÓN: DOCENCIA UNIVERSITARIA |
| 69 | 20114908 | MORENO TARAZONA, AIDE YOLANDA | MENCIÓN: DOCENCIA UNIVERSITARIA |
| 70 | 20062430 | NECOCHEA TELLO, VÍCTOR | MENCIÓN: DOCENCIA UNIVERSITARIA |
| 71 | 20090065 | NOLAZCO CARRIÓN, ÁNGELA MARGARITA | MENCIÓN: DOCENCIA UNIVERSITARIA |
| 72 | 20123921 | OCAÑA MEJIA, ARNALDO | MENCIÓN: DOCENCIA UNIVERSITARIA |
| 73 | 20123922 | OCHOA ORE, ELVIA | MENCIÓN: DOCENCIA UNIVERSITARIA |
| 74 | 20092916 | PALACIOS MEJIA, NELLY DOLORIS | MENCIÓN: DOCENCIA UNIVERSITARIA |
| 75 | 20103765 | PALOMARES ORIHUELA, RICARDO JOHN | MENCIÓN: DOCENCIA UNIVERSITARIA |
| 76 | 20113135 | PATÍÑO SARAVIA, JORGE LUÍS | MENCIÓN: DOCENCIA UNIVERSITARIA |
| 77 | 20103767 | QUISPE SOLANO, MÓNICA | MENCIÓN: DOCENCIA UNIVERSITARIA |
| 78 | 20036367 | RIVERA GALINDO, MARA SANDRA | MENCIÓN: DOCENCIA UNIVERSITARIA |
| 79 | 20104504 | ROJAS CAMACHO, ÓSCAR TEOBALDO | MENCIÓN: DOCENCIA UNIVERSITARIA |
| 80 | 20114958 | ROJAS ESCALANTE, CARLOS ALBERTO | MENCIÓN: DOCENCIA UNIVERSITARIA |
| 81 | 20123930 | SANCHEZ CASAS, JOSÉ ENRIQUE | MENCIÓN: DOCENCIA UNIVERSITARIA |
| 82 | 20093698 | SEGOVIA RAMÍREZ, WALTER ALFREDO | MENCIÓN: DOCENCIA UNIVERSITARIA |
| 83 | 20056796 | SILVA CHAMORRO, JUSTINIA | MENCIÓN: DOCENCIA UNIVERSITARIA |
| 84 | 20026828 | SINCHITULLO ROJAS, JESÚS HONORATO | MENCIÓN: DOCENCIA UNIVERSITARIA |
| 85 | 20073304 | TORRES VALLEJOS, MELANIO | MENCIÓN: DOCENCIA UNIVERSITARIA |
| 86 | 20125460 | VARGAS FLORES, WILDER | MENCIÓN: DOCENCIA UNIVERSITARIA |
| 87 | 20125462 | VARGAS MONDRAGON, WALTER | MENCIÓN: DOCENCIA UNIVERSITARIA |
| 88 | 20116464 | VÁSQUEZ CALDERÓN, EDUARDO | MENCIÓN: DOCENCIA UNIVERSITARIA |
| 89 | 20048795 | VEGA ROSALES, EDGAR | MENCIÓN: DOCENCIA UNIVERSITARIA |
| 90 | 20123933 | VELASCO PUYCAN, JUÁN CARLOS | MENCIÓN: DOCENCIA UNIVERSITARIA |
| 91 | 20056983 | VERGARA GALLEGOS, JIMMY HENRY | MENCIÓN: DOCENCIA UNIVERSITARIA |
| 92 | 20105802 | VILLAFUERTE SIERRA, YOUSEF | MENCIÓN: DOCENCIA UNIVERSITARIA |
| 93 | 20125466 | VILLAMONTE ARENAS, JAVIER EDUARDO | MENCIÓN: DOCENCIA UNIVERSITARIA |
| 94 | 20094943 | ZORRILLA VILLANUEVA, JUÁN BERNARDO | MENCIÓN: DOCENCIA UNIVERSITARIA |
| 95 | 20073777 | ARRIETA AMAYA, ELIZABETH | MENCIÓN: EDUCACIÓN ALIMENTARIA Y NUTRICIÓN |
| 96 | 20051835 | FRIAS TRELLES, JOSEFINA | MENCIÓN: EDUCACIÓN ALIMENTARIA Y NUTRICIÓN |
| 97 | 20048566 | RODRIGUEZ HUAMÁN, YDA RAFAELA | MENCIÓN: EDUCACIÓN ALIMENTARIA Y NUTRICIÓN |
| 98 | 20071550 | SALAS DEL VALLE, MIRYAM NINA | MENCIÓN: EDUCACIÓN ALIMENTARIA Y NUTRICIÓN |
| 99 | 20071551 | VICENTE HUAMÁN, IBIS JULIA | MENCIÓN: EDUCACIÓN ALIMENTARIA Y NUTRICIÓN |
| 100 | 20112386 | ADAUTO MEDINA, WILLY ANDRÉS | MENCIÓN: EDUCACIÓN AMBIENTAL Y DESARROLLO SOSTENIBLE |
| 101 | 20048719 | CARRASCO NUÑEZ, YUBEL MAYELA | MENCIÓN: EDUCACIÓN AMBIENTAL Y DESARROLLO SOSTENIBLE |



| | | | |
|-----|----------|---|--|
| 102 | 20105564 | CASAÑE QUISPE, RUDY | MENCIÓN: EDUCACIÓN AMBIENTAL Y DESARROLLO SOSTENIBLE |
| 103 | 20046692 | CHUQUILLANQUI GALARZA, ROSARIO MERCEDES | MENCIÓN: EDUCACIÓN AMBIENTAL Y DESARROLLO SOSTENIBLE |
| 104 | 20105566 | CUNO CHUNGA, JAIME | MENCIÓN: EDUCACIÓN AMBIENTAL Y DESARROLLO SOSTENIBLE |
| 105 | 20073681 | FRANCO TORRES, CÉSAR AUGUSTO | MENCIÓN: EDUCACIÓN AMBIENTAL Y DESARROLLO SOSTENIBLE |
| 106 | 20105572 | HUAMANI MENA, LIZETH | MENCIÓN: EDUCACIÓN AMBIENTAL Y DESARROLLO SOSTENIBLE |
| 107 | 19996075 | NAVARRO ESCOBAR, PERCY CARLOS | MENCIÓN: EDUCACIÓN AMBIENTAL Y DESARROLLO SOSTENIBLE |
| 108 | 20046709 | NAVARRO OSORIO, MOISÉS | MENCIÓN: EDUCACIÓN AMBIENTAL Y DESARROLLO SOSTENIBLE |
| 109 | 20105579 | ORTEGA RIOS, BIANET NILVIA | MENCIÓN: EDUCACIÓN AMBIENTAL Y DESARROLLO SOSTENIBLE |
| 110 | 20052300 | PAREDES VALVERDE, YOLANDA | MENCIÓN: EDUCACIÓN AMBIENTAL Y DESARROLLO SOSTENIBLE |
| 111 | 20052306 | QUISPE HERRERA, ABELARDO | MENCIÓN: EDUCACIÓN AMBIENTAL Y DESARROLLO SOSTENIBLE |
| 112 | 20052307 | QUISPE HERRERA, ROSEL | MENCIÓN: EDUCACIÓN AMBIENTAL Y DESARROLLO SOSTENIBLE |
| 113 | 20112400 | REYES MURILLO, ROSARIO CARMEN | MENCIÓN: EDUCACIÓN AMBIENTAL Y DESARROLLO SOSTENIBLE |
| 114 | 20102402 | VÁSQUEZ PAULINI, LUÍS OSWALDO | MENCIÓN: EDUCACIÓN AMBIENTAL Y DESARROLLO SOSTENIBLE |
| 115 | 20064746 | CASTELLARES JAÚREGUI, CÉSAR | MENCIÓN: EDUCACIÓN INTERCULTURAL BILINGÜE |
| 116 | 20064764 | TAIPE QUISPE, LEÓN | MENCIÓN: EDUCACIÓN INTERCULTURAL BILINGÜE |
| 117 | 20113967 | CÁRDENAS PALOMINO, FRANS RAMIRO | MENCIÓN: EDUCACIÓN MATEMÁTICA |
| 118 | 20046473 | IPARRAGUIRRE TORRES, HÉCTOR FERNANDO | MENCIÓN: EDUCACIÓN MATEMÁTICA |
| 119 | 20081355 | VARGAS AVALOS, EVELYN VENECIA | MENCIÓN: EDUCACIÓN MATEMÁTICA |
| 120 | 20056440 | VILCAPOMA LARA, NARCIO FELIMÓN | MENCIÓN: EDUCACIÓN MATEMÁTICA |
| 121 | 20092534 | WATERS TORRES, OSWALDO ALBERTO | MENCIÓN: EDUCACIÓN MATEMÁTICA |
| 122 | 20051800 | ARMAS CASTAÑEDA, RICHARD MILLER | MENCIÓN: EDUCACIÓN MATEMÁTICA |
| 123 | 19818817 | LIMAS HUATUCO, DAVID ANGEL | MENCIÓN: EDUCACIÓN MATEMÁTICA |
| 124 | 20081278 | LOVATO SORIA, MÁXIMO TEÓFILO | MENCIÓN: EDUCACIÓN MATEMÁTICA |
| 125 | 20102419 | MARAVI LEIVA, RODOLFO PABLO | MENCIÓN: EDUCACIÓN MATEMÁTICA |
| 126 | 20056454 | MELÉNDEZ GALINDO, LAUREANO | MENCIÓN: EDUCACIÓN MATEMÁTICA |
| 127 | 20081295 | YACUPOMA AGUIRRE, LUÍS ENRIQUE | MENCIÓN: EDUCACIÓN MATEMÁTICA |
| 128 | 20083626 | ALDERETE CALLUPE, SILVIA | MENCIÓN: EVALUACIÓN Y ACREDITACIÓN DE LA CALIDAD EDUCATIVA |
| 129 | 20081628 | BARTRA BAUTISTA, MADELEINE KARIN | MENCIÓN: EVALUACIÓN Y ACREDITACIÓN DE LA CALIDAD EDUCATIVA |
| 130 | 20104452 | CABALLERO CHIROQUE, SILVIA ALEJANDRINA | MENCIÓN: EVALUACIÓN Y ACREDITACIÓN DE LA CALIDAD EDUCATIVA |
| 131 | 20112419 | CARRASCO ORTEGA, FABIOLA | MENCIÓN: EVALUACIÓN Y ACREDITACIÓN DE LA CALIDAD EDUCATIVA |
| 132 | 20081363 | CHAVEZ SUMARRIVA, NADIA LYS | MENCIÓN: EVALUACIÓN Y ACREDITACIÓN DE LA CALIDAD EDUCATIVA |
| 133 | 20081366 | GURREONERO TELLO, BERTHA | MENCIÓN: EVALUACIÓN Y ACREDITACIÓN DE LA CALIDAD EDUCATIVA |
| 134 | 20100074 | ROMÁN HUACHES, ABDIAS | MENCIÓN: EVALUACIÓN Y ACREDITACIÓN DE LA CALIDAD EDUCATIVA |
| 135 | 20112449 | SILVA DÍAZ, OLINDA | MENCIÓN: EVALUACIÓN Y ACREDITACIÓN DE LA CALIDAD EDUCATIVA |
| 136 | 20112453 | VALVERDE VILLARREAL, NORMA GLORIA | MENCIÓN: EVALUACIÓN Y ACREDITACIÓN DE LA CALIDAD EDUCATIVA |
| 137 | 20115359 | VILLARRUBIA MARCELO, LUZ MARLENE | MENCIÓN: EVALUACIÓN Y ACREDITACIÓN DE LA CALIDAD EDUCATIVA |
| 138 | 20016054 | BLAS COLLAZOS, NORA LUZ | MENCIÓN: GESTIÓN E INNOVACIÓN EDUCATIVA |
| 139 | 20016079 | TAPIA CABRERA, ROSARIO DEL PILAR | MENCIÓN: GESTIÓN E INNOVACIÓN EDUCATIVA |
| 140 | 20036758 | ARANGO MORENO, JOSÉ ANTONIO | MENCIÓN: GESTIÓN EDUCACIONAL |
| 141 | 20110020 | AYALA GUTIÉRREZ, EDITH | MENCIÓN: GESTIÓN EDUCACIONAL |
| 142 | 20104845 | AYQUE ARAPA, VERÓNICA LOURDES | MENCIÓN: GESTIÓN EDUCACIONAL |
| 143 | 20065458 | BELLIDO LARA, VILMA NERIDA | MENCIÓN: GESTIÓN EDUCACIONAL |
| 144 | 20105599 | BELLIDO SULCA, TEODORA RINA | MENCIÓN: GESTIÓN EDUCACIONAL |
| 145 | 20060069 | BETETA MARTEL, ROCÍO MARLENE | MENCIÓN: GESTIÓN EDUCACIONAL |
| 146 | 20016569 | BUSTAMANTE CASAS, RICARDO RONALD | MENCIÓN: GESTIÓN EDUCACIONAL |
| 147 | 20064859 | CAMONES DELGADO, GLORIA | MENCIÓN: GESTIÓN EDUCACIONAL |
| 148 | 20105603 | CARRASCO TORRES, TEOFILO ESTEBÁN | MENCIÓN: GESTIÓN EDUCACIONAL |
| 149 | 20065077 | CASTILLA MOSQUITO, EDY JEAN PAÚL | MENCIÓN: GESTIÓN EDUCACIONAL |
| 150 | 20071717 | CASTRO MUNAYCO, VICTORIA JUDY | MENCIÓN: GESTIÓN EDUCACIONAL |
| 151 | 20006269 | CHIRINOS ARMAS, DANIEL RAMÓN | MENCIÓN: GESTIÓN EDUCACIONAL |
| 152 | 20070027 | CORTEZ CHAUCA, MARÍA ESTHER | MENCIÓN: GESTIÓN EDUCACIONAL |
| 153 | 20064203 | DUEÑAS ROMAN, JOSÉ WALTER | MENCIÓN: GESTIÓN EDUCACIONAL |
| 154 | 20092148 | FELIX ROMÁN, JULIA JUDITH | MENCIÓN: GESTIÓN EDUCACIONAL |
| 155 | 20105610 | FERNÁNDEZ CASTRO, LUÍS ALBERTO | MENCIÓN: GESTIÓN EDUCACIONAL |



| | | | |
|-----|----------|---------------------------------------|--|
| 156 | 20073319 | FERNÁNDEZ HUAMÁN, ALBERTO MARIO | MENCIÓN: GESTIÓN EDUCACIONAL |
| 157 | 20104933 | FLORES LIMO, FERNANDO ANTONIO | MENCIÓN: GESTIÓN EDUCACIONAL |
| 158 | 20091809 | HUAMANI PALIZA, FRANK DAVID | MENCIÓN: GESTIÓN EDUCACIONAL |
| 159 | 20105612 | HUARHUACHI AQUISE, MARILUZ | MENCIÓN: GESTIÓN EDUCACIONAL |
| 160 | 20064963 | JIMENEZ SERRANO, ANTONIA | MENCIÓN: GESTIÓN EDUCACIONAL |
| 161 | 20105175 | JUSTINIANO ALIAGA, CARLOS | MENCIÓN: GESTIÓN EDUCACIONAL |
| 162 | 20062875 | LOPEZ ESCALANTE, JUANA | MENCIÓN: GESTIÓN EDUCACIONAL |
| 163 | 20090052 | MASLUCAN GUADALUPE, FIDEL | MENCIÓN: GESTIÓN EDUCACIONAL |
| 164 | 20092163 | MOQUILLAZA URIBE, MARITZA ESTEFANIA | MENCIÓN: GESTIÓN EDUCACIONAL |
| 165 | 20036917 | MUCHAYPIÑA DE LA CRUZ, DENISSE ROCIO | MENCIÓN: GESTIÓN EDUCACIONAL |
| 166 | 20062878 | MUÑOZ LARA, CAROLA | MENCIÓN: GESTIÓN EDUCACIONAL |
| 167 | 20036922 | PEREZ GUEVARA, LUCIANO | MENCIÓN: GESTIÓN EDUCACIONAL |
| 168 | 20103745 | PEREZ SAMANAMUD, MANUEL EDWIN | MENCIÓN: GESTIÓN EDUCACIONAL |
| 169 | 20115567 | PILLACA CARBAJAL, FRANCISCO EUSEBIO | MENCIÓN: GESTIÓN EDUCACIONAL |
| 170 | 20105623 | PILLACA CASTRO, TEOFILA | MENCIÓN: GESTIÓN EDUCACIONAL |
| 171 | 20056069 | POMAJULCA MENDOZA, DEISI MIRIAN | MENCIÓN: GESTIÓN EDUCACIONAL |
| 172 | 20064662 | QUINCHO APUMAYTA, RAÚL | MENCIÓN: GESTIÓN EDUCACIONAL |
| 173 | 20122975 | QUIROZ AGUIRRE, GUALVERTO FEDERICO | MENCIÓN: GESTIÓN EDUCACIONAL |
| 174 | 20062888 | QUISPE DE LA CRUZ, ISABEL REYNA | MENCIÓN: GESTIÓN EDUCACIONAL |
| 175 | 20081613 | RAMOS ALTAMIRANO, ABNER MANUEL | MENCIÓN: GESTIÓN EDUCACIONAL |
| 176 | 20081843 | RAMOS LAZARO, WILLIAM | MENCIÓN: GESTIÓN EDUCACIONAL |
| 177 | 20052591 | RIVADENEYRA POSADAS, MARYANELLA ROCÍO | MENCIÓN: GESTIÓN EDUCACIONAL |
| 178 | 20073141 | ROJAS CRUZ, PETER PEPE | MENCIÓN: GESTIÓN EDUCACIONAL |
| 179 | 20105627 | ROJAS TELLO, FREDY PANFILO | MENCIÓN: GESTIÓN EDUCACIONAL |
| 180 | 20105628 | ROJAS TELLO, TEODOSIO | MENCIÓN: GESTIÓN EDUCACIONAL |
| 181 | 20112331 | ROMERO GUTIÉRREZ, TIRZA FELICIA | MENCIÓN: GESTIÓN EDUCACIONAL |
| 182 | 20071761 | SÁNCHEZ ASPILCUETA, JOSÉ EDMUNDO | MENCIÓN: GESTIÓN EDUCACIONAL |
| 183 | 20036096 | SANJINEZ LÓPEZ, LUCILA BEATRIZ | MENCIÓN: GESTIÓN EDUCACIONAL |
| 184 | 20036783 | SEGOVIA QUIN, ROSA | MENCIÓN: GESTIÓN EDUCACIONAL |
| 185 | 20105631 | SICHA CURO, VALERIA | MENCIÓN: GESTIÓN EDUCACIONAL |
| 186 | 20093414 | TAMARA TRINIDAD, ABALO ADRIÁN | MENCIÓN: GESTIÓN EDUCACIONAL |
| 187 | 20102317 | TOVAR MEZA, YUVITZA JESSICA | MENCIÓN: GESTIÓN EDUCACIONAL |
| 188 | 20104888 | VARGAS MAMANÍ, JUANA PRIMITIVA | MENCIÓN: GESTIÓN EDUCACIONAL |
| 189 | 20064986 | VILLA SALAZAR, ZAIDA BALBINA | MENCIÓN: GESTIÓN EDUCACIONAL |
| 190 | 20105637 | VILLAGARAY AREVALO, OSCAR | MENCIÓN: GESTIÓN EDUCACIONAL |
| 191 | 20091839 | YACUPOMA AGUIRRE, HILMER ENVER | MENCIÓN: GESTIÓN EDUCACIONAL |
| 192 | 20064897 | YALLICO CABRERA, ROSA EUGENIA | MENCIÓN: GESTIÓN EDUCACIONAL |
| 193 | 19958902 | ARTEAGA GONZALO, HILDA NORMA | MENCIÓN: LENGUA |
| 194 | 19889338 | CUBA FERNANDEZ, FIDEL | MENCIÓN: MATEMÁTICA |
| 195 | 20073833 | CCANTO APAZA, MARIO VÍCTOR | MENCIÓN: MEDICIÓN Y EVALUACIÓN DE LA CALIDAD EDUCATIVA |
| 196 | 20070077 | CHOQUEPATA VILCA, ROXANA PILAR | MENCIÓN: MEDICIÓN Y EVALUACIÓN DE LA CALIDAD EDUCATIVA |
| 197 | 20056229 | CORDOVA BALDEON, JORGE | MENCIÓN: MEDICIÓN Y EVALUACIÓN DE LA CALIDAD EDUCATIVA |
| 198 | 20036500 | DIONISIO GARMA, FEDERICO PEDRO | MENCIÓN: MEDICIÓN Y EVALUACIÓN DE LA CALIDAD EDUCATIVA |
| 199 | 20046574 | HINOSTROZA AMARO, CARLOS ALBERTO | MENCIÓN: MEDICIÓN Y EVALUACIÓN DE LA CALIDAD EDUCATIVA |
| 200 | 20070087 | MARENGO MURGA, VÍCTOR ENRIQUE | MENCIÓN: MEDICIÓN Y EVALUACIÓN DE LA CALIDAD EDUCATIVA |
| 201 | 20056107 | ROJAS GONZALES, ZULEMA | MENCIÓN: MEDICIÓN Y EVALUACIÓN DE LA CALIDAD EDUCATIVA |
| 202 | 20036822 | VILCHEZ PILLACA, WALTER CONSTANTINO | MENCIÓN: MEDICIÓN Y EVALUACIÓN DE LA CALIDAD EDUCATIVA |
| 203 | 20026647 | ARANA RIZABAL, GLADYS VICTORIA | MENCIÓN: PROBLEMAS DE APRENDIZAJE |
| 204 | 20114007 | BERNARDO LLAJARUNA, GLORIA ELIZABETH | MENCIÓN: PROBLEMAS DE APRENDIZAJE |
| 205 | 20073541 | CARHUANAMBO ALTAMIRANO, GENOVEVA | MENCIÓN: PROBLEMAS DE APRENDIZAJE |
| 206 | 20081504 | DAVALOS ARIAS, ROSA ELVIRA | MENCIÓN: PROBLEMAS DE APRENDIZAJE |
| 207 | 20112153 | HIJAR CARRASCAL, BETZABETH | MENCIÓN: PROBLEMAS DE APRENDIZAJE |
| 208 | 20036526 | LUCANAS ROMERO, CARMEN ANTONIA | MENCIÓN: PROBLEMAS DE APRENDIZAJE |
| 209 | 20123083 | MADUEÑO RAMOS, PERCY | MENCIÓN: PROBLEMAS DE APRENDIZAJE |



| | | | |
|-----|----------|----------------------------------|-----------------------------------|
| 210 | 20114027 | NAVARRO CUNO, NANCY LUZ | MENCIÓN: PROBLEMAS DE APRENDIZAJE |
| 211 | 20103143 | PARADO PARCO, ELEODORA | MENCIÓN: PROBLEMAS DE APRENDIZAJE |
| 212 | 20093885 | PICOY RIMAC, GLADYS GLORIA | MENCIÓN: PROBLEMAS DE APRENDIZAJE |
| 213 | 20073558 | ROJAS HUAMAN, JUAN JOSÉ | MENCIÓN: PROBLEMAS DE APRENDIZAJE |
| 214 | 20081117 | SANCHO ABREGU, RAQUEL JESSICA | MENCIÓN: PROBLEMAS DE APRENDIZAJE |
| 215 | 20115031 | SANTOS UGARTE, ALICIA YENNY | MENCIÓN: PROBLEMAS DE APRENDIZAJE |
| 216 | 19939291 | CUADROS GUTIÉRREZ, ROSA LUZ | MENCIÓN: TECNOLOGÍA EDUCATIVA |
| 217 | 19949565 | GONZALEZ RODRIGUEZ, ANA MARÍA | MENCIÓN: TECNOLOGÍA EDUCATIVA |
| 218 | 19984073 | MARIÑOS GONZALES, ANGELINA ELISA | MENCIÓN: TECNOLOGÍA EDUCATIVA |
| 219 | 19960707 | SOTO MARTEL, ROSA MARTINA | MENCIÓN: TECNOLOGÍA EDUCATIVA |

MAESTRIA EN ADMINISTRACIÓN

| N° | CODIGO | APELLIDOS Y NOMBRES | MENCION |
|----|----------|--|-------------------------|
| 1 | 20125496 | GATTY VASQUEZ, ROSARIO PATRICIA | MENCIÓN: ADMINISTRACIÓN |
| 2 | 20125502 | LLERENA PORTAL, GUILLERMO CARLOS ALFREDO | MENCIÓN: ADMINISTRACIÓN |
| 3 | 20116171 | LOPEZ LOPEZ, ELADIO | MENCIÓN: ADMINISTRACIÓN |
| 4 | 20122776 | VARGAS SANTILLAN, JUAN | MENCIÓN: ADMINISTRACIÓN |

Fuente : Oficina de Registro y Servicio Académico de la UNE.

Elab. : Oficina de Planeamiento, Desarrollo y Estadística, Fecha 28-03-016





LISTADO DE GRADUADOS DE LA ESCUELA DE POSGRADO
AÑO 2015

GRADO ACADÉMICO DE DOCTOR

| Nº | CODIGO | APELLIDOS Y NOMBRES | MENTION |
|----|----------|-------------------------------------|---------------------------------------|
| 1 | 20056031 | AGUAYO MELÉNDEZ, ALDO | DOCTORADO EN CIENCIAS DE LA EDUCACIÓN |
| 2 | 20110003 | ANDAGUA ROCA, ALBINO ADRIANO | DOCTORADO EN CIENCIAS DE LA EDUCACIÓN |
| 3 | 20104359 | ARAUJO ADAME, LUÍS GONZAGA | DOCTORADO EN CIENCIAS DE LA EDUCACIÓN |
| 4 | 20115266 | ARAUJO CACERES, CÉSAR AUGUSTO | DOCTORADO EN CIENCIAS DE LA EDUCACIÓN |
| 5 | 20102957 | ARCAYA COAQUIRA, MARITZA | DOCTORADO EN CIENCIAS DE LA EDUCACIÓN |
| 6 | 20026546 | ARIAS CARBAJAL, JAVIER | DOCTORADO EN CIENCIAS DE LA EDUCACIÓN |
| 7 | 20115267 | ARTADI SALETTI, ALFONSO JAVIER | DOCTORADO EN CIENCIAS DE LA EDUCACIÓN |
| 8 | 20112194 | BATISTA TORRES, MARTHA ALFREDA | DOCTORADO EN CIENCIAS DE LA EDUCACIÓN |
| 9 | 20075900 | BAUTISTA LOYOLA, FRANCISCO | DOCTORADO EN CIENCIAS DE LA EDUCACIÓN |
| 10 | 20115270 | BECERRA PAJUELO, JORGE LUÍS | DOCTORADO EN CIENCIAS DE LA EDUCACIÓN |
| 11 | 20122827 | BEDON REYES, MIRTHA ANGÉLICA | DOCTORADO EN CIENCIAS DE LA EDUCACIÓN |
| 12 | 20075902 | BENAVENTE RAMÍREZ, EUSTORGIO GODOY | DOCTORADO EN CIENCIAS DE LA EDUCACIÓN |
| 13 | 20081561 | BENDEZU HERNÁNDEZ, JORGE EDUARDO | DOCTORADO EN CIENCIAS DE LA EDUCACIÓN |
| 14 | 20102170 | BERROCAL VILLEGAS, CARMEN ROSA | DOCTORADO EN CIENCIAS DE LA EDUCACIÓN |
| 15 | 20110005 | BISSO CAJAS, LUÍS ALBERTO | DOCTORADO EN CIENCIAS DE LA EDUCACIÓN |
| 16 | 20046382 | BUSTAMANTE CASAS, RICARDO RONALD | DOCTORADO EN CIENCIAS DE LA EDUCACIÓN |
| 17 | 20134830 | CÁRDENAS GARCIA, ALVIN | DOCTORADO EN CIENCIAS DE LA EDUCACIÓN |
| 18 | 20075909 | CARRERA HUARANGA, ELIFIO | DOCTORADO EN CIENCIAS DE LA EDUCACIÓN |
| 19 | 20102175 | CASTILLO VENTO, LILIANA ISABEL | DOCTORADO EN CIENCIAS DE LA EDUCACIÓN |
| 20 | 20073039 | CLAROS CASTELLARES, JAIME HERMINIO | DOCTORADO EN CIENCIAS DE LA EDUCACIÓN |
| 21 | 20090026 | CONDOR JANAMPA, AUGUSTO MODESTO | DOCTORADO EN CIENCIAS DE LA EDUCACIÓN |
| 22 | 20114045 | CONTRERAS JULCA, RONALD JESÚS | DOCTORADO EN CIENCIAS DE LA EDUCACIÓN |
| 23 | 20132284 | DAMIAN GUERRA, ELÍAS | DOCTORADO EN CIENCIAS DE LA EDUCACIÓN |
| 24 | 20102181 | DOLORIER ZAPATA, ROSA GUILLERMINA | DOCTORADO EN CIENCIAS DE LA EDUCACIÓN |
| 25 | 20115387 | DUEYAS LINARES, HERNANDO HUGO | DOCTORADO EN CIENCIAS DE LA EDUCACIÓN |
| 26 | 20112209 | DURAN HERRERA, YOLANDA | DOCTORADO EN CIENCIAS DE LA EDUCACIÓN |
| 27 | 20115281 | ELERA CAMACHO, CARLOS GUSTAVO | DOCTORADO EN CIENCIAS DE LA EDUCACIÓN |
| 28 | 20075916 | ESPINOZA ROSALES, JULIÁN PEDRO | DOCTORADO EN CIENCIAS DE LA EDUCACIÓN |
| 29 | 20124457 | FLORES PIYAS, HAYDEE | DOCTORADO EN CIENCIAS DE LA EDUCACIÓN |
| 30 | 20115389 | FRISANCHO VARGAS, RUTH | DOCTORADO EN CIENCIAS DE LA EDUCACIÓN |
| 31 | 20114060 | GAMARRA GOMEZ, DORIS IRMA | DOCTORADO EN CIENCIAS DE LA EDUCACIÓN |
| 32 | 20102188 | GATILLÓN PALACIOS, HÉCTOR ESTEBAN | DOCTORADO EN CIENCIAS DE LA EDUCACIÓN |
| 33 | 20122807 | HILARES SORIA, MARÍA SALOME | DOCTORADO EN CIENCIAS DE LA EDUCACIÓN |
| 34 | 20112214 | HUAMANCHUMO DE LA CUBA, LUÍS EMILIO | DOCTORADO EN CIENCIAS DE LA EDUCACIÓN |
| 35 | 20071307 | LAVADO MALLQUI, LUCAS | DOCTORADO EN CIENCIAS DE LA EDUCACIÓN |
| 36 | 20133668 | LLONTOP SEBASTIANI, CÉSAR SEGUNDO | DOCTORADO EN CIENCIAS DE LA EDUCACIÓN |
| 37 | 20122612 | MANRIQUE ALVAREZ, GIOVANNA MAGNOLIA | DOCTORADO EN CIENCIAS DE LA EDUCACIÓN |
| 38 | 20071310 | MARQUEZ CARO, ORLANDO JUAN | DOCTORADO EN CIENCIAS DE LA EDUCACIÓN |
| 39 | 20071311 | MAYORGA ARTICA, BLANCA ESTHER | DOCTORADO EN CIENCIAS DE LA EDUCACIÓN |
| 40 | 20132694 | MORALES MUYOZ, ROBERTO JOSÉ | DOCTORADO EN CIENCIAS DE LA EDUCACIÓN |
| 41 | 20115396 | OCHANTE SAUYE, MAXIMILIANO | DOCTORADO EN CIENCIAS DE LA EDUCACIÓN |
| 42 | 20072201 | OREJON CABEZAS, MÁXIMO | DOCTORADO EN CIENCIAS DE LA EDUCACIÓN |
| 43 | 20115295 | PALACIOS VERA, JOSÉ ANTONIO | DOCTORADO EN CIENCIAS DE LA EDUCACIÓN |
| 44 | 20046394 | PALOMINO CATPO, ANA YSABEL | DOCTORADO EN CIENCIAS DE LA EDUCACIÓN |
| 45 | 20102200 | PARRA REYES, BELKIS DAVID | DOCTORADO EN CIENCIAS DE LA EDUCACIÓN |
| 46 | 20115640 | PASTOR WATANABE, JORGE EDMUNDO | DOCTORADO EN CIENCIAS DE LA EDUCACIÓN |
| 47 | 20051697 | PERALTA PISFIL, JOSÉ ALBERTO | DOCTORADO EN CIENCIAS DE LA EDUCACIÓN |
| 48 | 20104788 | PEREZ ARCA, RAÚL LAZARO | DOCTORADO EN CIENCIAS DE LA EDUCACIÓN |
| 49 | 20114475 | PEREZ SAEZ, GUIDO ALFONSO | DOCTORADO EN CIENCIAS DE LA EDUCACIÓN |
| 50 | 20122822 | PFLUCKER ZORRILLA, MARLENE | DOCTORADO EN CIENCIAS DE LA EDUCACIÓN |
| 51 | 20114075 | PICCINI LAREDO, PORFIRIA ELIA | DOCTORADO EN CIENCIAS DE LA EDUCACIÓN |
| 52 | 20112237 | POMPILO CANDIOTTI, JULIO FERNANDO | DOCTORADO EN CIENCIAS DE LA EDUCACIÓN |
| 53 | 20092443 | QUICHIZ RIVEROS, JOSÉ LUÍS | DOCTORADO EN CIENCIAS DE LA EDUCACIÓN |



| | | | |
|----|----------|---|--|
| 54 | 20104387 | QUICHIZ ROMERO, ALEXANDER NICOLAS | DOCTORADO EN CIENCIAS DE LA EDUCACIÓN |
| 55 | 20075935 | QUINTE VILLEGAS, APOLINAR | DOCTORADO EN CIENCIAS DE LA EDUCACIÓN |
| 56 | 20122874 | QUISPE QUISPE, PRIMITIVO | DOCTORADO EN CIENCIAS DE LA EDUCACIÓN |
| 57 | 20056368 | RAMOS TICLLA, FIDEL | DOCTORADO EN CIENCIAS DE LA EDUCACIÓN |
| 58 | 20075936 | RETUERTO BUSTAMANTE, FILMO EULOGIO | DOCTORADO EN CIENCIAS DE LA EDUCACIÓN |
| 59 | 20125334 | RODAS TERRONES, JOSÉ ELADIO | DOCTORADO EN CIENCIAS DE LA EDUCACIÓN |
| 60 | 20103163 | ROJAS MEDINA, SAÚL EFRAIN | DOCTORADO EN CIENCIAS DE LA EDUCACIÓN |
| 61 | 20094548 | ROJAS TELLO, LUÍS LUCIO | DOCTORADO EN CIENCIAS DE LA EDUCACIÓN |
| 62 | 20124728 | ROMERO SILVA, JUÁN ARTURO | DOCTORADO EN CIENCIAS DE LA EDUCACIÓN |
| 63 | 20075769 | RUIZ RUIZ, TEODORA | DOCTORADO EN CIENCIAS DE LA EDUCACIÓN |
| 64 | 20075941 | SANCHEZ LUJÁN, GUILLERMO ALEJANDRO | DOCTORADO EN CIENCIAS DE LA EDUCACIÓN |
| 65 | 20124730 | SULCA MORALES, FREDY CÉSAR | DOCTORADO EN CIENCIAS DE LA EDUCACIÓN |
| 66 | 20094555 | TUMBALOBOS HUAMANI, VÍCTOR RAÚL | DOCTORADO EN CIENCIAS DE LA EDUCACIÓN |
| 67 | 20114094 | USCCACHI HUILLCAHUAMAN, LIVIO | DOCTORADO EN CIENCIAS DE LA EDUCACIÓN |
| 68 | 20081146 | VALLEJO QUISPE, PEDRO ALFONSO | DOCTORADO EN CIENCIAS DE LA EDUCACIÓN |
| 69 | 20134052 | VERA VERA, JESÚS FERNANDO | DOCTORADO EN CIENCIAS DE LA EDUCACIÓN |
| 70 | 20075945 | VERGARA GUADALUPE, CLIMACO MARCELINO | DOCTORADO EN CIENCIAS DE LA EDUCACIÓN |
| 71 | 20081581 | VIRU DÍAZ, PAÚL ROBERTO | DOCTORADO EN CIENCIAS DE LA EDUCACIÓN |
| 72 | 20026557 | WILLIAMS LEÓN, MARTA LEONOR DEL ROSARIO | DOCTORADO EN CIENCIAS DE LA EDUCACIÓN |
| 73 | 20110016 | YARIN ACHACHAGUA, ANWAR JULIO | DOCTORADO EN CIENCIAS DE LA EDUCACIÓN |
| 74 | 20112261 | YARINGAYO CASTILLO, ORFELINDA CRISTINA | DOCTORADO EN CIENCIAS DE LA EDUCACIÓN |
| 75 | 20081148 | ZAMBRANO ARCE, ROLANDO FERNANDO | DOCTORADO EN CIENCIAS DE LA EDUCACIÓN |
| 76 | 20114102 | ZEVALLOS YPANAQUE, GUEDELIA | DOCTORADO EN CIENCIAS DE LA EDUCACIÓN |
| 77 | 20103699 | CAJACHAHUA ESPINOZA, GODOFREDO LUÍS | DOCTORADO EN PSICOLOGÍA EDUC. Y TUTORIAL |
| 78 | 20122863 | HURTADO CONCHA, ARÍSTIDES | DOCTORADO EN PSICOLOGÍA EDUC. Y TUTORIAL |
| 79 | 20103710 | RELUZ BARTUREN, FRANCISCO FELIZARDO | DOCTORADO EN PSICOLOGÍA EDUC. Y TUTORIAL |
| 80 | 20062533 | RODRIGUEZ ROJAS, MILAGRITOS LEONOR | DOCTORADO EN PSICOLOGÍA EDUC. Y TUTORIAL |

Fuente : Oficina de Registro y Servicio Académico de la UNE.

Elab. : Oficina de Planeamiento, Desarrollo y Estadística, Fecha 28-03-016

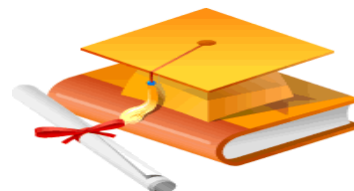



BACHILLERES Y TITULADOS POR FACULTADES Y ESPECIALIDADES
AÑO: 2015

| Nº | FACULTADES Y ESPECIALIDADES | BACHILLER | TITULADOS | TOTAL |
|----------|---|------------|------------|------------|
| 1 | EDUCACIÓN INICIAL | 165 | 124 | 289 |
| | EDUCACION INICIAL | 50 | 55 | 105 |
| | EDUCACION INICIAL - NIÑEZ TEMPRANA | 111 | 65 | 176 |
| | EDUCACION INICIAL - RETARDO MENTAL | 2 | 2 | 4 |
| | EDUCACION INICIAL ESPECIAL - JARDIN DE LA INFANCIA | 0 | 1 | 1 |
| | JARDIN DE LA INFANCIA - EDUCACION INICIAL ESPECIAL | 2 | 1 | 3 |
| 2 | PEDAGOGÍA Y CULTURA FÍSICA | 241 | 168 | 409 |
| | EDUCACION BASICA ALTERNATIVA | 0 | 5 | 5 |
| | EDUCACION BASICA ALTERNATIVA - EDUCACION PRIMARIA | 16 | 5 | 21 |
| | EDUCACION FISICA | 13 | 12 | 25 |
| | EDUCACION FISICA - DEPORTES | 23 | 19 | 42 |
| | EDUCACION FISICA - EDUCACION FISICA EN EDADES TEMPRANAS | 1 | 0 | 1 |
| | EDUCACION FISICA - EDUCACION FISICA EN POBLACIONES ESPECIALES | 5 | 1 | 6 |
| | EDUCACION FISICA - REHABILITACION FISICA | 0 | 2 | 2 |
| | EDUCACION PRIMARIA | 104 | 54 | 158 |
| | EDUCACION PRIMARIA - EDUCACION BASICA ALTERNATIVA | 77 | 70 | 147 |
| | PRIMARIA COMUN | 2 | 0 | 2 |
| 3 | CIENCIAS SOCIALES Y HUMANIDADES | 261 | 334 | 595 |
| | ARTE - LITERATURA | 0 | 1 | 1 |
| | ARTES PLASTICAS - LITERATURA | 0 | 1 | 1 |
| | ARTES PLASTICAS - TEATRO - MUSICA | 0 | 1 | 1 |
| | CIENCIAS SOCIALES - FILOSOFIA | 6 | 2 | 8 |
| | CIENCIAS SOCIALES - GEOGRAFIA | 9 | 13 | 22 |
| | CIENCIAS SOCIALES - HISTORIA | 19 | 23 | 42 |
| | CIENCIAS SOCIALES - PSICOLOGIA | 27 | 19 | 46 |
| | EDUCACION ARTISTICA | 0 | 5 | 5 |
| | EDUCACION ARTISTICA - ARTES PLASTICAS - TEATRO - MUSICA | 17 | 8 | 25 |
| | EDUCACION ARTISTICA - MUSICA - TEATRO - ARTES PLASTICAS | 4 | 5 | 9 |
| | EDUCACION ARTISTICA - TEATRO - ARTES PLASTICAS - MUSICA | 9 | 1 | 10 |
| | EDUCACION INTERCULTURAL BILINGÜE - LENGUA ESPAÑOLA | 9 | 7 | 16 |
| | EDUCACION INTERCULTURAL BILINGÜE - LITERATURA | 1 | 0 | 1 |
| | FILOSOFIA - CIENCIAS SOCIALES | 2 | 3 | 5 |
| | FRANCES - INGLES | 0 | 3 | 3 |
| | GEOGRAFIA - HISTORIA | 1 | 5 | 6 |
| | HISTORIA - CIENCIAS SOCIALES | 21 | 17 | 38 |
| | HISTORIA - GEOGRAFIA | 0 | 1 | 1 |
| | INGLES - ALEMAN | 1 | 11 | 12 |
| | INGLES - ESPAÑOL COMO LENGUA EXTRANJERA | 15 | 14 | 29 |
| | INGLES - FRANCES | 33 | 53 | 86 |
| | INGLES - ITALIANO | 19 | 28 | 47 |
| | INGLES - LENGUA | 1 | 1 | 2 |
| | ITALIANO - INGLES | 1 | 1 | 2 |
| | LENGUA - INGLES | 0 | 1 | 1 |
| | LENGUA - LITERATURA | 0 | 2 | 2 |
| | LENGUA ESPAÑOLA - INGLES | 16 | 13 | 29 |
| | LENGUA ESPAÑOLA - LITERATURA | 32 | 31 | 63 |
| | LENGUA ESPAÑOLA Y LITERATURA | 1 | 1 | 2 |
| | LENGUA EXTRANJERA : INGLES | 0 | 36 | 36 |
| | LITERATURA - LENGUA | 2 | 1 | 3 |
| | LITERATURA - LENGUA ESPAÑOLA | 10 | 16 | 26 |
| | MUSICA - TEATRO - ARTES PLASTICAS | 0 | 1 | 1 |
| | PSICOLOGIA - CIENCIAS SOCIALES | 5 | 8 | 13 |
| | PSICOLOGIA - FILOSOFIA | 0 | 1 | 1 |
| 4 | CIENCIAS | 274 | 186 | 460 |
| | BIOLOGIA - CIENCIAS NATURALES | 35 | 7 | 42 |
| | BIOLOGIA - EDUCACION AMBIENTAL | 0 | 1 | 1 |
| | BIOLOGIA - INFORMATICA | 11 | 7 | 18 |
| | BIOLOGIA - MATEMATICA | 7 | 4 | 11 |



| | | | | |
|----------------------|--|-------------|-------------|-------------|
| | FISICA - CIENCIAS NATURALES | 1 | 1 | 2 |
| | FISICA - MATEMATICA | 13 | 9 | 22 |
| | INFORMATICA | 49 | 28 | 77 |
| | INFORMATICA EDUCATIVA | 0 | 29 | 29 |
| | MATEMATICA | 7 | 6 | 13 |
| | MATEMATICA E INFORMATICA | 127 | 75 | 202 |
| | QUIMICA - INFORMATICA | 2 | 1 | 3 |
| | QUIMICA - CIENCIAS NATURALES | 4 | 0 | 4 |
| | QUIMICA - MATEMATICA | 8 | 6 | 14 |
| | QUIMICA, FISICA Y BIOLOGIA | 10 | 12 | 22 |
| 5 | AGROPECUARIA Y NUTRICIÓN | 103 | 73 | 176 |
| | AGROPECUARIA | 27 | 14 | 41 |
| | CIENCIAS AGRICOLAS | 1 | 0 | 1 |
| | INDUSTRIA ALIMENTARIA | 0 | 6 | 6 |
| | CIENCIAS PECUARIAS | 0 | 2 | 2 |
| | DESARROLLO AMBIENTAL | 17 | 13 | 30 |
| | INDUSTRIA ALIMENTARIA Y NUTRICION | 58 | 38 | 96 |
| 6 | TECNOLOGÍA | 160 | 170 | 330 |
| | ARTES INDUSTRIALES | 0 | 1 | 1 |
| | ARTES INDUSTRIALES - INDUSTRIA DE LA CERAMICA | 0 | 2 | 2 |
| | ARTES INDUSTRIALES - INDUSTRIA DE LA CERAMICA, ARTESANIA Y MAN | 5 | 4 | 9 |
| | AUTOMATIZACION INDUSTRIAL | 9 | 2 | 11 |
| | CONSTRUCCION CIVIL | 4 | 6 | 10 |
| | CONSTRUCCIONES METALICAS | 4 | 3 | 7 |
| | DISEÑO ARQUITECTONICO E INDUSTRIAL | 1 | 1 | 2 |
| | DISEÑO INDUSTRIAL Y ARQUITECTONICO | 13 | 4 | 17 |
| | EBANISTERIA Y DECORACION | 5 | 6 | 11 |
| | EDUCACION TECNICA - CONSTRUC.CIVIL E INSTALACIONES SANIT. | 1 | 1 | 2 |
| | ELECTRICIDAD | 13 | 7 | 20 |
| | ELECTRONICA | 0 | 1 | 1 |
| | ELECTRONICA E INFORMATICA | 11 | 18 | 29 |
| | FUERZA MOTRIZ | 22 | 12 | 34 |
| | MECANICA DE PRODUCCION | 12 | 13 | 25 |
| | METALURGIA | 4 | 0 | 4 |
| | TECNOLOGIA DEL VESTIDO | 31 | 65 | 96 |
| | TECNOLOGIA TEXTIL | 7 | 8 | 15 |
| | TELECOMUNICACIONES E INFORMATICA | 18 | 16 | 34 |
| 7 | CIENCIAS EMPRESARIALES | 157 | 84 | 241 |
| | ADMINISTRACION DE EMPRESAS | 113 | 55 | 168 |
| | TURISMO Y HOTELERIA | 44 | 29 | 73 |
| TOTAL GENERAL | | 1361 | 1139 | 2500 |

Fuente : Oficina Central de Registro y Servicios Académicos - Área de Grados y Titulos

Elab. : Oficina de Planeamiento, Desarrollo y Estadística



BACHILLER Y TITULADOS POR FACULTADES Y ESPECIALIDADES

AÑO : 2015

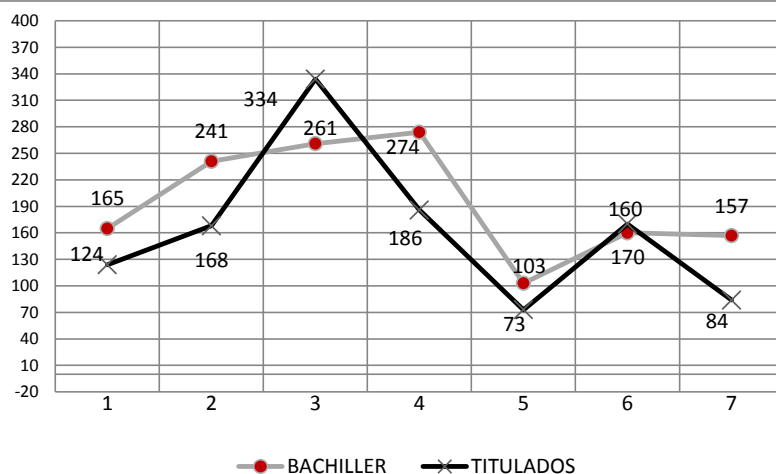

PORCENTAJE DE BACHILLERES Y TITULADOS

□ BACHILLER ■ TITULADOS

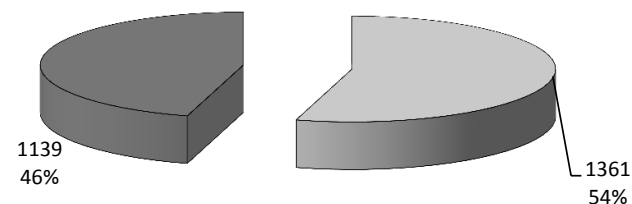

| Nº | Facultades | BACHILLER | TITULADOS | TOTAL |
|-------|---------------------------------|-----------|-----------|-------|
| 1 | EDUCACIÓN INICIAL | 165 | 124 | 289 |
| 2 | PEDAGOGÍA Y CULTURA FÍSICA | 241 | 168 | 409 |
| 3 | CIENCIAS SOCIALES Y HUMANIDADES | 261 | 334 | 595 |
| 4 | CIENCIAS | 274 | 186 | 460 |
| 5 | AGROPECUARIA Y NUTRICIÓN | 103 | 73 | 176 |
| 6 | TECNOLOGÍA | 160 | 170 | 330 |
| 7 | CIENCIAS EMPRESARIALES | 157 | 84 | 241 |
| TOTAL | | 1361 | 1139 | 2500 |





**TITULADOS EN SEGUNDA ESPECIALIDAD POR ESPECIALIDAD Y SEXO
AÑO: 2015**

| Nº | FACULTAD | SEXO | | TOTAL |
|--------------|--|-----------|------------|------------|
| | | MASCULINO | FEMENINO | |
| 1 | EDUCACIÓN INICIAL | 2 | 15 | 17 |
| | Educación Inicial | 2 | 15 | 17 |
| 2 | PEDAGOGÍA Y CULTURA FÍSICA | 5 | 25 | 30 |
| | Administración Educativa | 1 | 0 | 1 |
| | Educación Básica Alternativa | 3 | 2 | 5 |
| | Educación Primaria | 1 | 23 | 24 |
| 3 | CIENCIAS SOCIALES Y HUMANIDADES | 8 | 33 | 41 |
| | Educación Artística | 2 | 3 | 5 |
| | Lengua Extranjera: Inglés | 6 | 30 | 36 |
| 4 | CIENCIAS | 17 | 12 | 29 |
| | Informática Educativa | 17 | 12 | 29 |
| 5 | AGROPECUARIA Y NUTRICIÓN | 0 | 6 | 6 |
| | Industria Alimentaria | 0 | 6 | 6 |
| 6 | TECNOLOGÍA | 1 | 27 | 28 |
| | Tecnología del Vestido | 1 | 27 | 28 |
| TOTAL | | 33 | 118 | 151 |

Fuente : Oficina Central de Registro y Servicios Académicos - Área de Grados y Títulos

Elab. : Oficina de Planeamiento, Desarrollo y Estadística



BACHILLERES POR FACULTADES Y ESPECIALIDADES SEGÚN SEXO

AÑO: 2015

| Nº | FACULTADES Y ESPECIALIDADES | BACHILLERES | | |
|----------|---|-------------|------------|------------|
| | | Femenino | Masculino | Total |
| 1 | EDUCACIÓN INICIAL | 165 | 0 | 165 |
| | EDUCACION INICIAL | 50 | 0 | 50 |
| | EDUCACION INICIAL - NIÑEZ TEMPRANA | 111 | 0 | 111 |
| | EDUCACION INICIAL - RETARDO MENTAL | 2 | 0 | 0 |
| | JARDIN DE LA INFANCIA - EDUCACION INICIAL ESPECIAL | 2 | 0 | 2 |
| 2 | PEDAGOGÍA Y CULTURA FÍSICA | 179 | 62 | 241 |
| | EDUCACIÓN BASICA ALTERNATIVA - EDUCACIÓN PRIMARIA | 16 | 0 | 16 |
| | EDUCACIÓN FÍSICA | 4 | 9 | 13 |
| | EDUCACIÓN FÍSICA - DEPORTES | 10 | 13 | 23 |
| | EDUCACIÓN FÍSICA - EDUCACIÓN FÍSICA EN EDADES TEMPRANAS | 1 | 0 | 1 |
| | EDUCACIÓN FÍSICA - EDUCACIÓN FÍSICA EN POBLACIONES ESPECIALES | 3 | 2 | 5 |
| | EDUCACIÓN PRIMARIA | 74 | 30 | 104 |
| | EDUCACIÓN PRIMARIA - EDUCACIÓN BASICA ALTERNATIVA | 69 | 8 | 77 |
| | PRIMARIA COMUN | 2 | 0 | 2 |
| 3 | CIENCIAS SOCIALES Y HUMANIDADES | 161 | 100 | 261 |
| | CIENCIAS SOCIALES - FILOSOFIA | 1 | 5 | 6 |
| | CIENCIAS SOCIALES - GEOGRAFIA | 5 | 4 | 9 |
| | CIENCIAS SOCIALES - HISTORIA | 6 | 13 | 19 |
| | CIENCIAS SOCIALES - PSICOLOGIA | 20 | 7 | 27 |
| | EDUCACIÓN ARTISTICA | 0 | 0 | 0 |
| | EDUCACION ARTISTICA - ARTES PLÁSTICAS - TEATRO - MUSICA | 9 | 8 | 17 |
| | EDUCACIÓN ARTISTICA - MUSICA - TEATRO - ARTES PLASTICAS | 0 | 4 | 4 |
| | EDUCACIÓN ARTISTICA - TEATRO - ARTES PLÁSTICAS - MUSICA | 6 | 3 | 9 |
| | EDUCACIÓN INTERCULTURAL BILINGÜE - LENGUA ESPAÑOLA | 5 | 4 | 9 |
| | EDUCACIÓN INTERCULTURAL BILINGÜE - LITERATURA | 1 | 0 | 1 |
| | FILOSOFIA - CIENCIAS SOCIALES | 1 | 1 | 2 |
| | HISTORIA - CIENCIAS SOCIALES | 6 | 15 | 21 |
| | INGLES - ALEMÁN | 1 | 1 | 2 |
| | INGLES - ESPAÑOL COMO LENGUA EXTRANJERA | 12 | 3 | 15 |
| | INGLES - FRANCÉS | 26 | 7 | 33 |
| | INGLÉS - ITALIANO | 15 | 4 | 19 |
| | INGLÉS - LENGUA | 1 | 0 | 1 |
| | ITALIANO - INGLÉS | 1 | 0 | 1 |
| | LENGUA - INGLÉS | 10 | 6 | 16 |
| | LENGUA ESPAÑOLA - LITERATURA | 23 | 9 | 32 |
| | LENGUA ESPAÑOLA Y LITERATURA | 0 | 1 | 1 |
| | LITERATURA - LENGUA | 1 | 1 | 2 |
| | LITERATURA - LENGUA ESPAÑOLA | 7 | 3 | 10 |
| | PSICOLOGIA - CIENCIAS SOCIALES | 4 | 1 | 5 |
| 4 | CIENCIAS | 134 | 140 | 274 |
| | BIOLOGÍA - CIENCIAS NATURALES | 25 | 10 | 35 |
| | BIOLOGÍA - INFORMÁTICA | 7 | 4 | 11 |
| | BIOLOGÍA - MATEMÁTICA | 6 | 1 | 7 |
| | FÍSICA - CIENCIAS NATURALES | 1 | 0 | 1 |
| | FÍSICA - MATEMÁTICA | 3 | 10 | 13 |
| | INFORMÁTICA | 22 | 27 | 49 |
| | MATEMÁTICA | 4 | 3 | 7 |
| | MATEMÁTICA E INFORMÁTICA | 49 | 78 | 127 |



BACHILLERES POR FACULTADES Y ESPECIALIDADES SEGÚN SEXO

AÑO: 2015

| Nº | FACULTADES Y ESPECIALIDADES | BACHILLERES | | |
|----------------------|---|-------------|------------|-------------|
| | | Femenino | Masculino | Total |
| | QUIMICA - INFORMÁTICA | 2 | 0 | 2 |
| | QUIMICA - CIENCIAS NATURALES | 4 | 0 | 4 |
| | QUIMICA - MATEMÁTICA | 6 | 2 | 8 |
| | QUIMICA, FÍSICA Y BIOLOGÍA | 5 | 5 | 10 |
| 5 | AGROPECUARIA Y NUTRICIÓN | 75 | 28 | 103 |
| | AGROPECUARIA | 13 | 14 | 27 |
| | CIENCIAS AGRÍCOLAS | 1 | 0 | 1 |
| | DESARROLLO AMBIENTAL | 13 | 4 | 17 |
| | INDUSTRIA ALIMENTARIA Y NUTRICIÓN | 48 | 10 | 58 |
| 6 | TECNOLOGÍA | 80 | 80 | 160 |
| | ARTES INDUSTRIALES - INDUSTRIA DE LA CERAMICA, ARTESANIA Y MANUALIDADES | 4 | 1 | 5 |
| | AUTOMATIZACIÓN INDUSTRIAL | 2 | 7 | 9 |
| | CONSTRUCCIÓN CIVIL | 2 | 2 | 4 |
| | CONSTRUCCIONES METALICAS | 4 | 0 | 4 |
| | DISEÑO ARQUITECTÓNICO E INDUSTRIAL | 1 | 0 | 1 |
| | DISEÑO INDUSTRIAL Y ARQUITECTÓNICO | 12 | 1 | 13 |
| | EBANISTERIA Y DECORACIÓN | 5 | 0 | 5 |
| | EDUCACIÓN TÉCNICA - CONSTRUC.CIVIL E INSTALACIONES SANIT. | 1 | 0 | 1 |
| | ELECTRICIDAD | 2 | 6 | 8 |
| | ELECTRÓNICA | 1 | 4 | 5 |
| | ELECTRÓNICA E INFORMÁTICA | 0 | 11 | 11 |
| | FUERZA MOTRIZ | 0 | 22 | 22 |
| | MECANICA DE PRODUCCIÓN | 2 | 10 | 12 |
| | METALURGIA | 3 | 1 | 4 |
| | TECNOLOGÍA DEL VESTIDO | 28 | 3 | 31 |
| | TECNOLOGÍA TEXTIL | 7 | 0 | 7 |
| | TELECOMUNICACIONES E INFORMÁTICA | 6 | 12 | 18 |
| 7 | CIENCIAS EMPRESARIALES | 118 | 39 | 157 |
| | ADMINISTRACIÓN DE EMPRESAS | 86 | 27 | 113 |
| | TURISMO Y HOTELERIA | 32 | 12 | 44 |
| TOTAL GENERAL | | 912 | 449 | 1361 |

Fuente : Oficina Central de Registro y Servicios Académicos - Área de Grados y Titulos

Elab. : Oficina de Planeamiento, Desarrollo y Estadística





BACHILLERES POR FACULTADES Y ESPECIALIDADES SEGÚN SEXO
AÑO : 2015

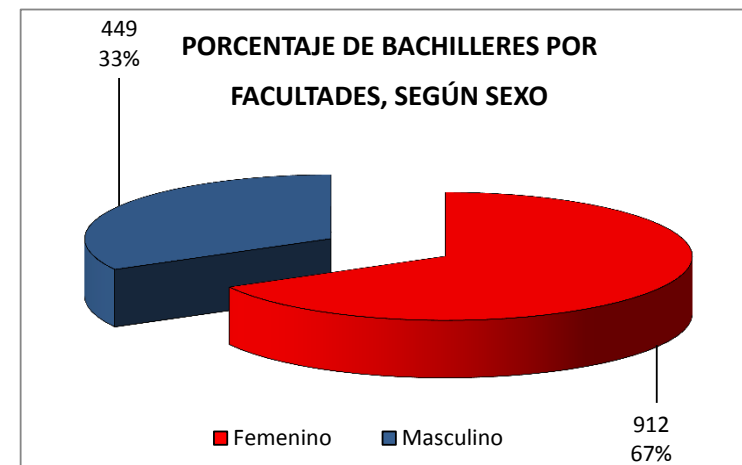
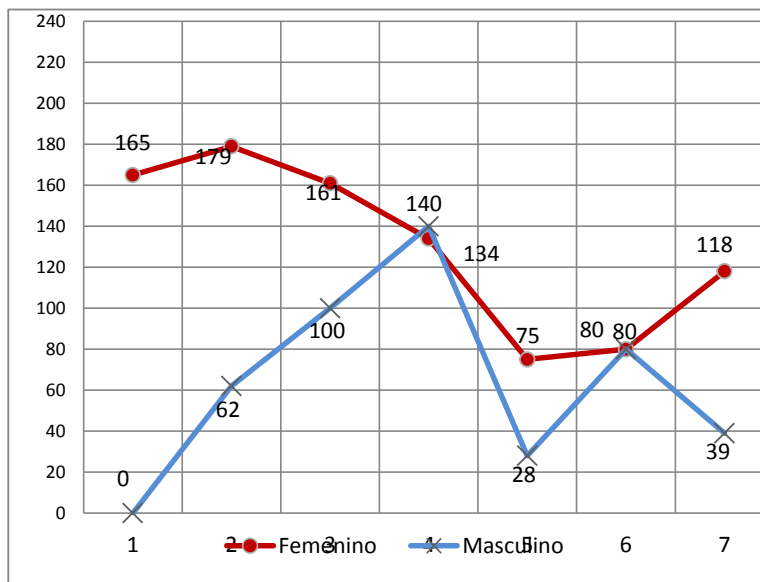

| Nº | Facultades | Femenino | Masculino | TOTAL |
|-------|---------------------------------|----------|-----------|-------|
| 1 | EDUCACIÓN INICIAL | 165 | 0 | 165 |
| 2 | PEDAGOGÍA Y CULTURA FÍSICA | 179 | 62 | 241 |
| 3 | CIENCIAS SOCIALES Y HUMANIDADES | 161 | 100 | 261 |
| 4 | CIENCIAS | 134 | 140 | 274 |
| 5 | AGROPECUARIA Y NUTRICIÓN | 75 | 28 | 103 |
| 6 | TECNOLOGÍA | 80 | 80 | 160 |
| 7 | CIENCIAS EMPRESARIALES | 118 | 39 | 157 |
| TOTAL | | 912 | 449 | 1361 |





TITULADOS POR FACULTADES Y ESPECIALIDADES SEGÚN SEXO
AÑO: 2015

| Nº | FACULTADES Y ESPECIALIDADES | TITULADOS | | |
|----------|---|------------|-----------|------------|
| | | Femenino | Masculino | Total |
| 1 | EDUCACIÓN INICIAL | 122 | 2 | 124 |
| | EDUCACION INICIAL | 53 | 2 | 55 |
| | EDUCACION INICIAL - NIÑEZ TEMPRANA | 65 | 0 | 65 |
| | EDUCACION INICIAL - RETARDO MENTAL | 2 | 0 | 2 |
| | EDUCACION INICIAL ESPECIAL - JARDIN DE LA INFANCIA | 1 | 0 | 1 |
| | JARDIN DE LA INFANCIA - EDUCACION INICIAL ESPECIAL | 1 | 0 | 1 |
| 2 | PEDAGOGÍA Y CULTURA FÍSICA | 126 | 42 | 168 |
| | EDUCACION BASICA ALTERNATIVA | 2 | 3 | 5 |
| | EDUCACION BASICA ALTERNATIVA - EDUCACION PRIMARIA | 4 | 1 | 5 |
| | EDUCACION FISICA | 6 | 6 | 12 |
| | EDUCACION FISICA - DEPORTES | 4 | 15 | 19 |
| | EDUCACION FISICA - EDUCACION FISICA EN POBLACIONES ESPECIALES | 1 | 0 | 1 |
| | EDUCACION FISICA - REHABILITACION FISICA | 2 | 0 | 2 |
| | EDUCACION PRIMARIA | 45 | 9 | 54 |
| | EDUCACION PRIMARIA - EDUCACION BASICA ALTERNATIVA | 62 | 8 | 70 |
| 3 | CIENCIAS SOCIALES Y HUMANIDADES | 245 | 89 | 334 |
| | ARTE - LITERATURA | 0 | 1 | 1 |
| | ARTES PLÁSTICAS - LITERATURA | 0 | 1 | 1 |
| | ARTES PLÁSTICAS - TEATRO - MUSICA | 1 | 1 | 2 |
| | CIENCIAS SOCIALES - FILOSOFIA | 1 | 1 | 2 |
| | CIENCIAS SOCIALES - GEOGRAFIA | 6 | 7 | 13 |
| | CIENCIAS SOCIALES - HISTORIA | 16 | 7 | 23 |
| | CIENCIAS SOCIALES - PSICOLOGIA | 18 | 1 | 19 |
| | EDUCACIÓN ARTÍSTICA | 3 | 2 | 5 |
| | EDUCACIÓN ARTÍSTICA - ARTES PLÁSTICAS - TEATRO - MUSICA | 6 | 2 | 8 |
| | EDUCACIÓN ARTÍSTICA - MUSICA - TEATRO - ARTES PLÁSTICAS | 2 | 3 | 5 |
| | EDUCACIÓN ARTÍSTICA - TEATRO - ARTES PLÁSTICAS - MUSICA | 0 | 1 | 1 |
| | EDUCACIÓN INTERCULTURAL BILINGÜE - LENGUA ESPAÑOLA | 4 | 3 | 7 |
| | FILOSOFIA - CIENCIAS SOCIALES | 1 | 2 | 3 |
| | FRANCÉS - INGLES | 2 | 1 | 3 |
| | GEOGRAFIA - CIENCIAS SOCIALES | 4 | 1 | 5 |
| | HISTORIA - CIENCIAS SOCIALES | 6 | 11 | 17 |
| | HISTORIA - GEOGRAFIA | 0 | 1 | 1 |
| | INGLÉS - ALEMÁN | 10 | 1 | 11 |
| | INGLÉS - ESPAÑOL COMO LENGUA EXTRANJERA | 11 | 3 | 14 |
| | INGLÉS - FRANCÉS | 45 | 8 | 53 |
| | INGLÉS - ITALIANO | 24 | 4 | 28 |
| | INGLÉS - LENGUA | 1 | 0 | 1 |
| | ITALIANO - INGLÉS | 1 | 0 | 1 |
| | LENGUA - INGLÉS | 1 | 0 | 1 |
| | LENGUA - LITERATURA | 0 | 2 | 2 |
| | LENGUA ESPAÑOLA - INGLÉS | 11 | 2 | 13 |
| | LENGUA ESPAÑOLA - LITERATURA | 23 | 8 | 31 |
| | LENGUA ESPAÑOLA Y LITERATURA | 1 | 0 | 1 |
| | LENGUA EXTRANJERA : INGLÉS | 30 | 6 | 36 |
| | LITERATURA - LENGUA | 0 | 1 | 1 |
| | LITERATURA - LENGUA ESPAÑOLA | 10 | 5 | 15 |
| | MUSICA - TEATRO - ARTES PLÁSTICAS | 1 | 0 | 1 |
| | PSICOLOGIA - CIENCIAS SOCIALES | 6 | 2 | 8 |
| | PSICOLOGIA - FILOSOFIA | 0 | 1 | 1 |
| 4 | CIENCIAS | 90 | 96 | 186 |
| | BIOLOGÍA - CIENCIAS NATURALES | 4 | 3 | 7 |
| | BIOLOGÍA - EDUCACIÓN AMBIENTAL | 1 | | 1 |
| | BIOLOGÍA - INFORMÁTICA | 5 | 2 | 7 |
| | BIOLOGÍA - MATEMÁTICA | 4 | | 4 |
| | FISICA - CIENCIAS NATURALES | | 1 | 1 |
| | FISICA - MATEMÁTICA | 4 | 5 | 9 |
| | INFORMÁTICA | 9 | 19 | 28 |



TITULADOS POR FACULTADES Y ESPECIALIDADES SEGÚN SEXO
AÑO: 2015

| Nº | FACULTADES Y ESPECIALIDADES | TITULADOS | | |
|----|---|------------|------------|-------------|
| | | Femenino | Masculino | Total |
| | INFORMATICA EDUCATIVA | 12 | 17 | 29 |
| | MATEMÁTICA | 5 | 1 | 6 |
| | MATEMÁTICA E INFORMATICA | 32 | 43 | 75 |
| | QUIMICA - INFORMÁTICA | 0 | 1 | 1 |
| | QUIMICA - MATEMÁTICA | 6 | 0 | 6 |
| | QUIMICA, FISICA Y BIOLOGÍA | 8 | 4 | 12 |
| 5 | AGROPECUARIA Y NUTRICIÓN | 51 | 22 | 73 |
| | AGROPECUARIA | 3 | 11 | 14 |
| | INDUSTRIA ALIMENTARIA | 6 | 0 | 6 |
| | CIENCIAS PECUARIAS | 1 | 1 | 2 |
| | DESARROLLO AMBIENTAL | 9 | 4 | 13 |
| | INDUSTRIA ALIMENTARIA Y NUTRICIÓN | 32 | 6 | 38 |
| 6 | TECNOLOGÍA | 97 | 73 | 170 |
| | ARTES INDUSTRIALES | 1 | 0 | 1 |
| | ARTES INDUSTRIALES - INDUSTRIA DE LA CERAMICA | 6 | 0 | 6 |
| | AUTOMATIZACIÓN INDUSTRIAL | 1 | 1 | 2 |
| | CONSTRUCCIÓN CIVIL | 3 | 3 | 6 |
| | CONSTRUCCIONES METALICAS | 0 | 3 | 3 |
| | DISEÑO ARQUITECTONICO E INDUSTRIAL | 1 | 0 | 1 |
| | DISEÑO INDUSTRIAL Y ARQUITECTONICO | 2 | 2 | 4 |
| | EBANISTERIA Y DECORACIÓN | 1 | 5 | 6 |
| | EDUCACIÓN TECNICA - CONSTRUC.CIVIL E INSTALACIONES SANIT. | 0 | 1 | 1 |
| | ELECTRICIDAD | 0 | 7 | 7 |
| | ELECTRONICA | 0 | 1 | 1 |
| | ELECTRONICA E INFORMATICA | 1 | 17 | 18 |
| | FUERZA MOTRIZ | 0 | 12 | 12 |
| | MECANICA DE PRODUCCIÓN | 2 | 11 | 13 |
| | METALURGIA | | | 0 |
| | TECNOLOGÍA DEL VESTIDO | 63 | 2 | 65 |
| | TECNOLOGÍA TEXTIL | 8 | 0 | 8 |
| | TELECOMUNICACIONES E INFORMATICA | 8 | 8 | 16 |
| 7 | CIENCIAS EMPRESARIALES | 69 | 15 | 84 |
| | ADMINISTRACIÓN DE EMPRESAS | 43 | 12 | 55 |
| | TURISMO Y HOTELERIA | 26 | 3 | 29 |
| | TOTAL GENERAL | 800 | 339 | 1139 |

Fuente : Oficina Central de Registro y Servicios Académicos - Área de Grados y Titulos

Elab. : Oficina de Planeamiento, Desarrollo y Estadística, Fecha 28-03-016

TITULADOS POR FACULTADES Y ESPECIALIDADES SEGÚN SEXO AÑO : 2015

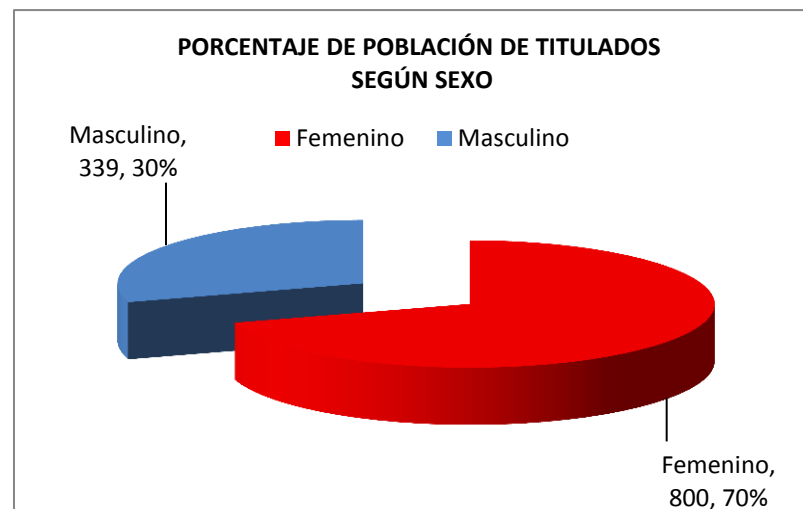
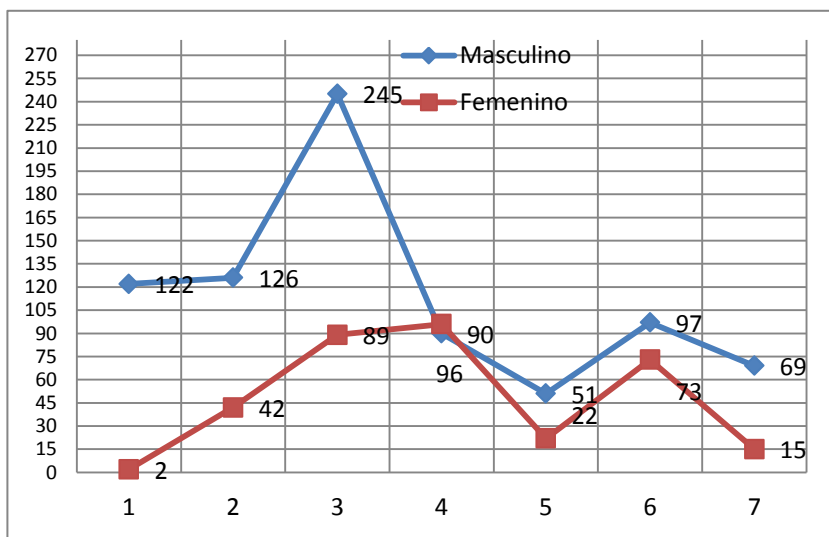

| Nº | Facultades | Masculino | Femenino | Total |
|-------|------------------------------------|-----------|----------|-------|
| 1 | EDUCACIÓN INICIAL | 122 | 2 | 124 |
| 2 | PEDAGOGÍA Y CULTURA FÍSICA | 126 | 42 | 168 |
| 3 | CIENCIAS SOCIALES Y HUMANIDADES | 245 | 89 | 334 |
| 4 | CIENCIAS | 90 | 96 | 186 |
| 5 | AGROPECUARIA Y NUTRICIÓN | 51 | 22 | 73 |
| 6 | TECNOLOGÍA | 97 | 73 | 170 |
| 7 | CIENCIAS ADMINISTRATIVAS Y TURISMO | 69 | 15 | 84 |
| TOTAL | | 800 | 339 | 1139 |





6. POSTGRADO



**MATRICULADOS EN MAESTRÍA Y DOCTORADO EN LA ESCUELA
DE POSTGRADO POR MENCIONES**

AÑO : 2015

2015

| Nº | SECCIONES | 2015 |
|----------------------|--|-------------|
| 1 | MAESTRÍA | 809 |
| MENCIONES | 1 Administración | 65 |
| | 2 Didáctica de la Comunicación | 1 |
| | 3 Didáctica de la Matemática | 52 |
| | 4 Docencia en Educación Superior | 128 |
| | 5 Docencia Universitaria | 79 |
| | 6 Docencia y Gestión Educativa | 50 |
| | 7 Educación Ambiental y Desarrollo Sostenible | 1 |
| | 8 Educación Matemática | 41 |
| | 9 Enseñanza de Inglés como Lengua Extranjera | 3 |
| | 10 Evaluación y Acreditación de la Calidad Educativa | 67 |
| | 11 Gestión Pública | 87 |
| | 12 Gestión Educacional | 117 |
| | 13 Problemas del Aprendizaje | 86 |
| | 13 Psicología Educativa | 32 |
| 2 | DOCTORADO | 226 |
| MENCIONES | 1 Ciencias de la Educación | 203 |
| | 2 Educación Ambiental | 23 |
| TOTAL GENERAL | | 1035 |

Fuente : Oficina Central de Registro y Servicios Académicos

Elab : Oficina de Planeamiento, Desarrollo y Estadística Fecha:25-04-15.

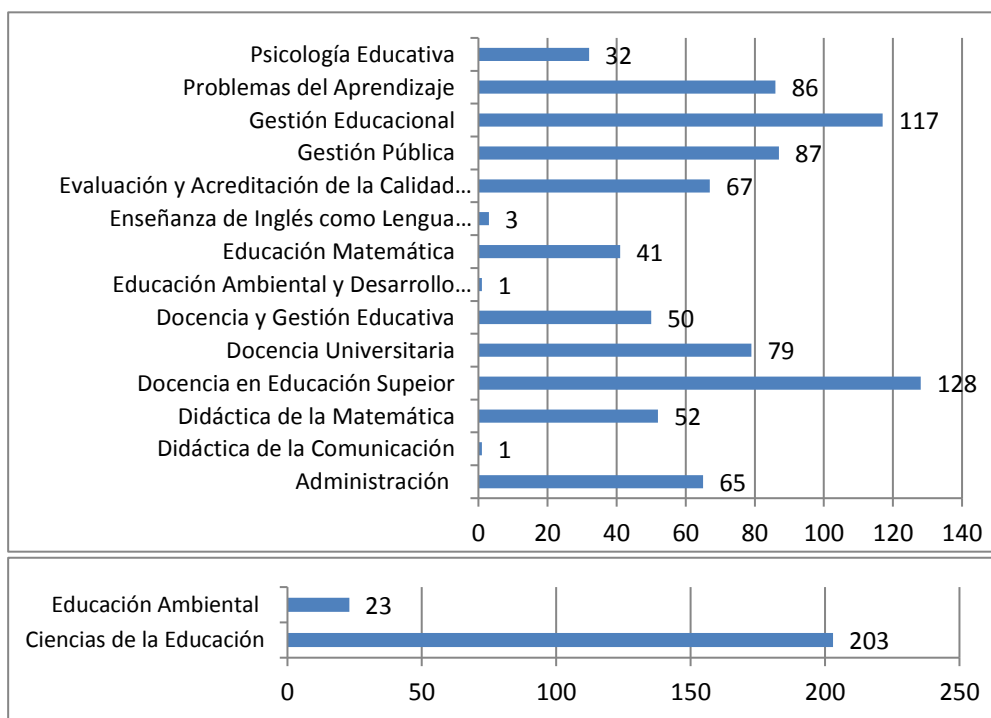



7. DOCENTES

DOCENTES ORDINARIOS POR FACULTADES, SEGÚN CATEGORÍA ACADÉMICA
AÑO: 2015- I

| Nº | FACULTADES | CATEGORÍA ACADÉMICA | | | | TOTAL |
|----------------------|----------------------------|---------------------|------------|------------|-------------------|------------|
| | | PRINCIPALES | ASOCIADOS | AUXILIARES | JEFES DE PRÁCTICA | |
| 1 | Educación Inicial | 8 | 4 | 3 | 0 | 15 |
| 2 | Pedagogía y Cultura Física | 33 | 21 | 10 | 0 | 64 |
| 3 | Cs. Sociales y Humanidades | 47 | 37 | 24 | 1 | 109 |
| 4 | Ciencias | 41 | 33 | 7 | 2 | 83 |
| 5 | Agropecuaria y Nutrición | 12 | 12 | 5 | 1 | 30 |
| 6 | Tecnología | 32 | 45 | 9 | 2 | 88 |
| 7 | Ciencias Empresariales | 14 | 8 | 2 | 0 | 24 |
| TOTAL GENERAL | | 187 | 160 | 60 | 6 | 413 |

Fuente : Oficina Central de Personal - Oficina de Remuneraciones, Pensiones y Escalafón.

Elab. : Oficina de Planeamiento, Desarrollo y Estadística

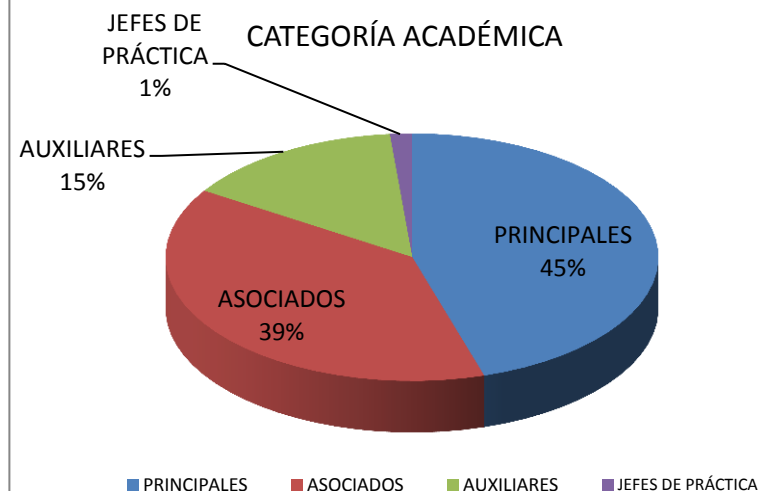
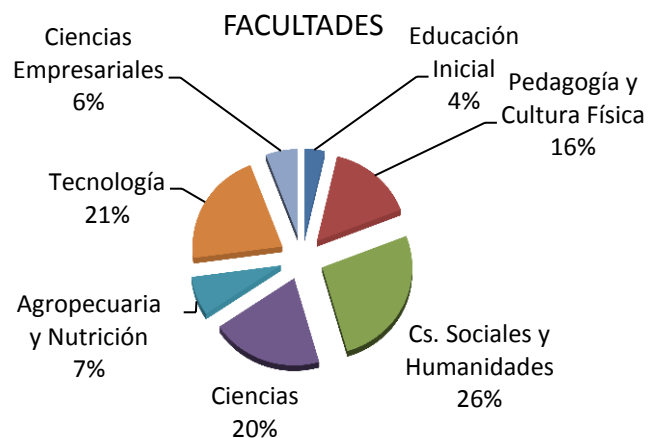



DOCENTES CONTRATADOS POR FACULTADES, SEGÚN CATEGORÍA ACADÉMICA
AÑO: 2015- I

| Nº | FACULTADES / EPG | CATEGORÍA ACADÉMICA | | | | TOTAL |
|---------------|----------------------------|---------------------|-----------|------------|-------------------|-------|
| | | PRINCIPALES | ASOCIADOS | AUXILIARES | JEFES DE PRÁCTICA | |
| 1 | Educación Inicial | 0 | 0 | 16 | 0 | 16 |
| 2 | Pedagogía y Cultura Física | 0 | 0 | 19 | 0 | 19 |
| 3 | Cs. Sociales y Humanidades | 0 | 0 | 120 | 0 | 120 |
| 4 | Ciencias | 0 | 0 | 36 | 0 | 36 |
| 5 | Agropecuaria y Nutrición | 0 | 0 | 23 | 0 | 23 |
| 6 | Tecnología | 0 | 0 | 47 | 0 | 47 |
| 7 | Ciencias Empresariales | 0 | 0 | 20 | 0 | 20 |
| 8 | Escuela de Postgrado | 0 | 0 | 0 | 0 | 0 |
| TOTAL GENERAL | | 0 | 0 | 281 | 0 | 281 |

Fuente : Oficina Central de Personal - Oficina de Remuneraciones, Pensiones y Escalafón.

Elab. : Oficina de Planeamiento, Desarrollo y Estadística. Fecha:

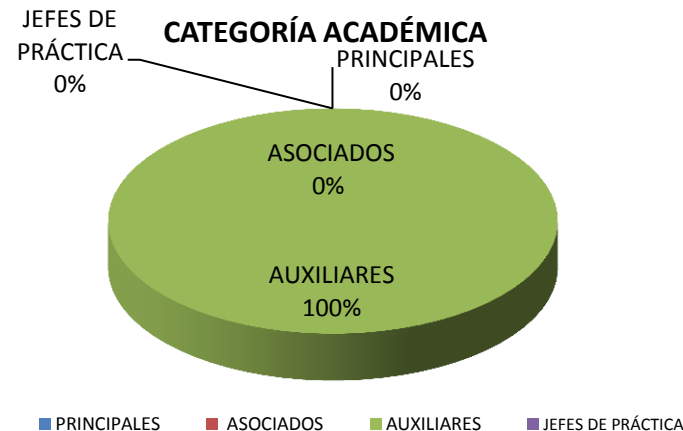
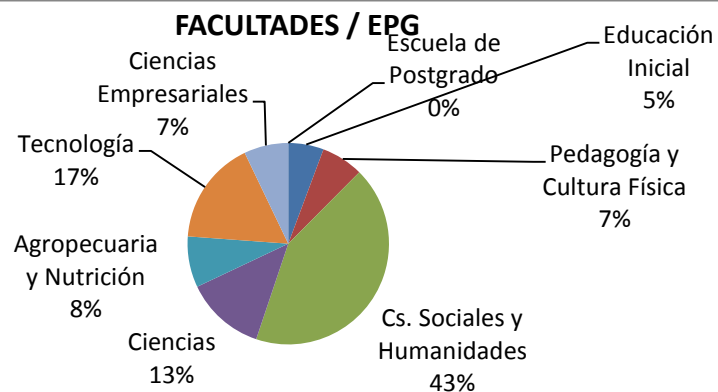



**DOCENTES ORDINARIOS POR FACULTADES, SEGÚN CATEGORÍA ACADÉMICA POR SEXO
AÑO: 2015-I**

| Nº | FACULTADES | CATEGORÍA ACADÉMICA | | | | | | | | | | | | TOTAL | | |
|----------------------|----------------------------|---------------------|-----------|------------|------------|-----------|------------|------------|-----------|-----------|-------------------|----------|----------|------------|------------|------------|
| | | PRINCIPALES | | | ASOCIADOS | | | AUXILIARES | | | JEFES DE PRÁCTICA | | | HOMBRES | MUJERES | TOTAL |
| | | HOMBRES | MUJERES | TOTAL | HOMBRES | MUJERES | TOTAL | HOMBRES | MUJERES | TOTAL | HOMBRES | MUJERES | TOTAL | | | |
| 1 | Educación Inicial | 2 | 6 | 8 | 2 | 2 | 4 | 0 | 3 | 3 | 0 | 0 | 0 | 4 | 11 | 15 |
| 2 | Pedagogía y Cultura Física | 23 | 10 | 33 | 13 | 8 | 21 | 5 | 5 | 10 | 0 | 0 | 0 | 41 | 23 | 64 |
| 3 | Cs. Sociales y Humanidades | 41 | 6 | 47 | 27 | 10 | 37 | 10 | 14 | 24 | 1 | 0 | 1 | 79 | 30 | 109 |
| 4 | Ciencias | 27 | 14 | 41 | 26 | 7 | 33 | 5 | 2 | 7 | 2 | 0 | 2 | 60 | 23 | 83 |
| 5 | Agropecuaria y Nutrición | 7 | 5 | 12 | 8 | 4 | 12 | 2 | 3 | 5 | 1 | 0 | 1 | 18 | 12 | 30 |
| 6 | Tecnología | 28 | 4 | 32 | 34 | 11 | 45 | 5 | 4 | 9 | 2 | 0 | 2 | 69 | 19 | 88 |
| 7 | Ciencias Empresariales | 12 | 2 | 14 | 6 | 2 | 8 | 0 | 2 | 2 | 0 | 0 | 0 | 18 | 6 | 24 |
| TOTAL GENERAL | | 140 | 47 | 187 | 116 | 44 | 160 | 27 | 33 | 60 | 6 | 0 | 6 | 289 | 124 | 413 |

Fuente : Oficina Central de Personal - Unidad de Escalafón.

Elab. : Oficina de Planeamiento, Desarrollo y Estadística

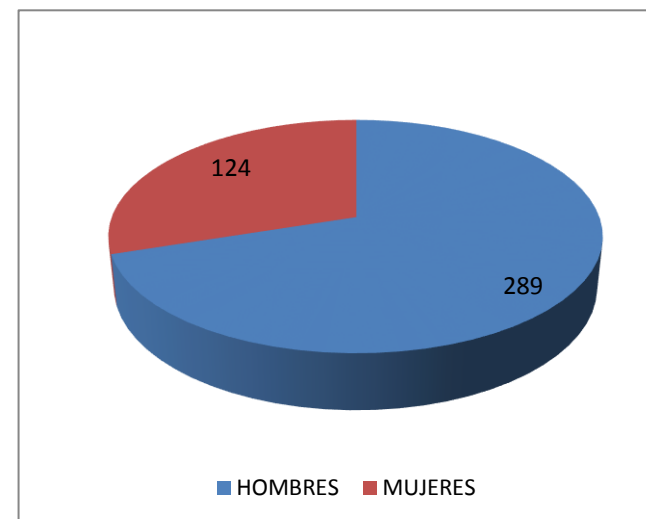
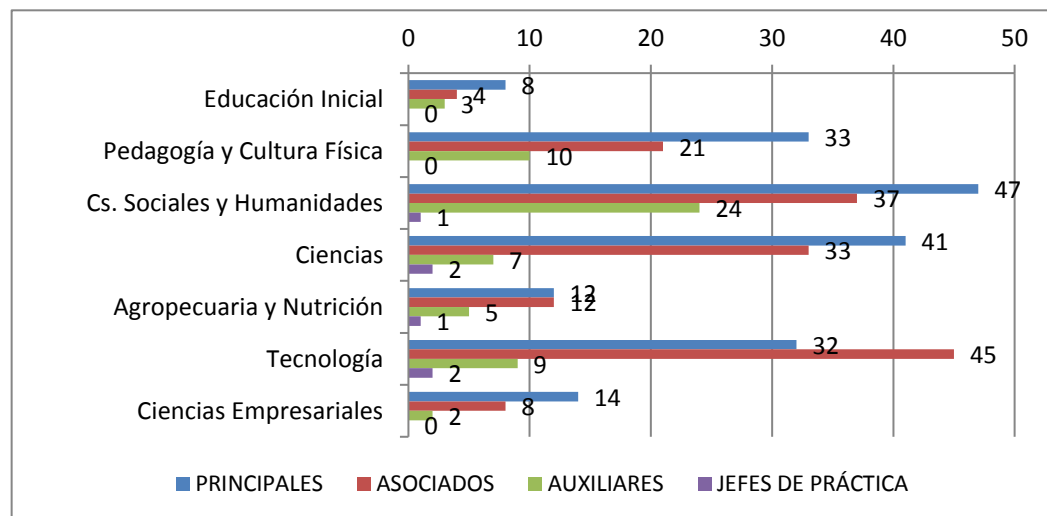



**DOCENTES CONTRATADOS POR FACULTADES, SEGÚN CATEGORÍA ACADÉMICA POR SEXO
AÑO: 2015 - I**

| Nº | FACULTADES | CATEGORÍA ACADÉMICA | | | | | | | | | | | | TOTAL | | |
|----------------------|----------------------------|---------------------|----------|----------|-----------|----------|----------|------------|------------|------------|-------------------|----------|----------|------------|------------|------------|
| | | PRINCIPALES | | | ASOCIADOS | | | AUXILIARES | | | JEFES DE PRÁCTICA | | | HOMBRES | MUJERES | TOTAL |
| | | HOMBRES | MUJERES | TOTAL | HOMBRES | MUJERES | TOTAL | HOMBRES | MUJERES | TOTAL | HOMBRES | MUJERES | TOTAL | | | |
| 1 | Educación Inicial | 0 | 0 | 0 | 0 | 0 | 0 | 0 | 16 | 16 | 0 | 0 | 0 | 0 | 16 | 16 |
| 2 | Pedagogía y Cultura Física | 0 | 0 | 0 | 0 | 0 | 0 | 10 | 9 | 19 | 0 | 0 | 0 | 10 | 9 | 19 |
| 3 | Cs. Sociales y Humanidades | 0 | 0 | 0 | 0 | 0 | 0 | 65 | 55 | 120 | 0 | 0 | 0 | 65 | 55 | 120 |
| 4 | Ciencias | 0 | 0 | 0 | 0 | 0 | 0 | 17 | 19 | 36 | 0 | 0 | 0 | 17 | 19 | 36 |
| 5 | Agropecuaria y Nutrición | 0 | 0 | 0 | 0 | 0 | 0 | 13 | 10 | 23 | 0 | 0 | 0 | 13 | 10 | 23 |
| 6 | Tecnología | 0 | 0 | 0 | 0 | 0 | 0 | 31 | 16 | 47 | 0 | 0 | 0 | 31 | 16 | 47 |
| 7 | Ciencias Empresariales | 0 | 0 | 0 | 0 | 0 | 0 | 13 | 7 | 20 | 0 | 0 | 0 | 13 | 7 | 20 |
| 8 | Escuela de Postgrado | 0 | 0 | 0 | 0 | 0 | 0 | 0 | 0 | 0 | 0 | 0 | 0 | 0 | 0 | 0 |
| TOTAL GENERAL | | 0 | 0 | 0 | 0 | 0 | 0 | 149 | 132 | 281 | 0 | 0 | 0 | 149 | 132 | 281 |

Fuente:
Elab.

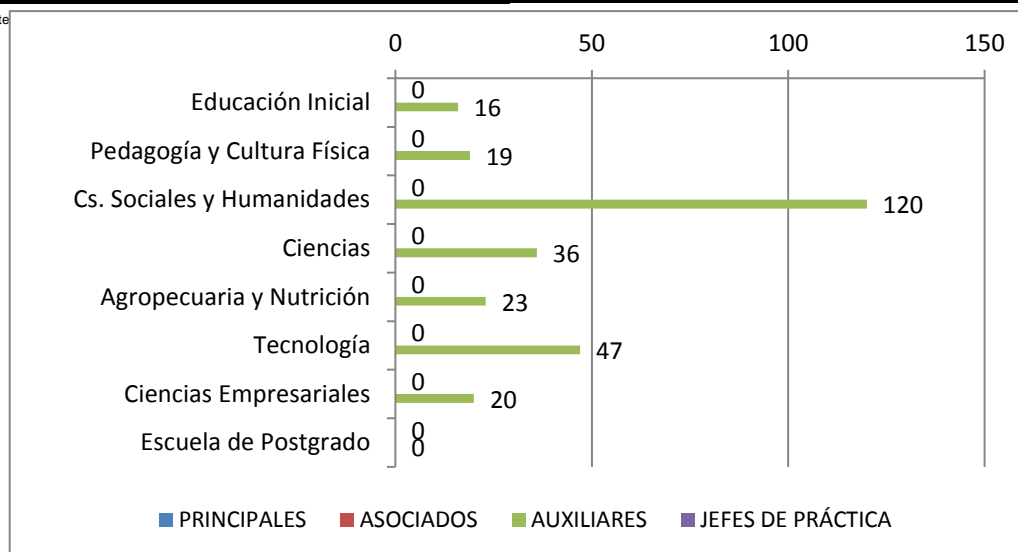



8. ADMINISTRATIVO



PERSONAL ADMINISTRATIVO NOMBRADO Y CONTRATADO POR GRUPOS OCUPACIONALES Y NIVELES AÑO: 2015

| N° | GRUPOS OCUPACIONALES Y NIVELES | NOMBRADOS | CONTRATADOS | TOTAL |
|----|--------------------------------|------------|-------------|------------|
| 1 | FUNCIONARIOS | 38 | 2 | 40 |
| | F-5 | 2 | 1 | 3 |
| | F-4 | 14 | 0 | 14 |
| | F-3 | 22 | 1 | 23 |
| 2 | PROFESIONALES | 59 | 11 | 70 |
| | SPA | 8 | 0 | 8 |
| | SPB | 2 | 1 | 3 |
| | SPC | 6 | 1 | 7 |
| | SPD | 15 | 2 | 17 |
| | SPE | 19 | 3 | 22 |
| | SPF | 9 | 4 | 13 |
| 3 | TÉCNICOS | 215 | 53 | 268 |
| | STA | 111 | 16 | 127 |
| | STB | 33 | 5 | 38 |
| | STC | 15 | 5 | 20 |
| | STD | 56 | 27 | 83 |
| 4 | AUXILIARES | 51 | 5 | 56 |
| | SAA | 9 | 0 | 9 |
| | SAB | 42 | 5 | 47 |
| | SAC | 0 | 0 | 0 |
| | SAD | 0 | 0 | 0 |
| 5 | SALUD | 5 | 1 | 6 |
| | I | 4 | 0 | 4 |
| | II | 1 | 0 | 1 |
| | III | 0 | 0 | 0 |
| | IV | 0 | 0 | 0 |
| | VIII | 0 | 1 | 1 |
| | TOTAL | 368 | 72 | 440 |

Fuente : Oficina Central de Personal - Unidad de Escalafón.

Elab. : Oficina de Planeamiento, Desarrollo y Estadística

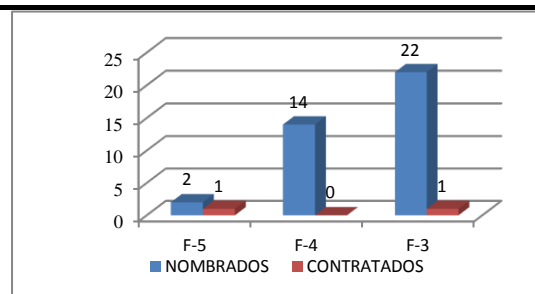

FUNCIONARIOS

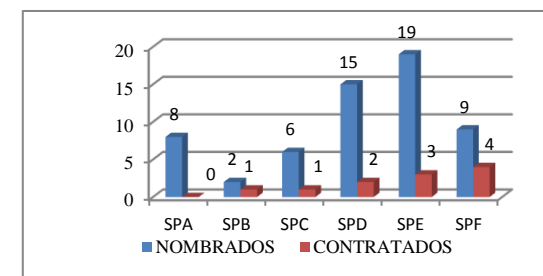

PROFESIONALES

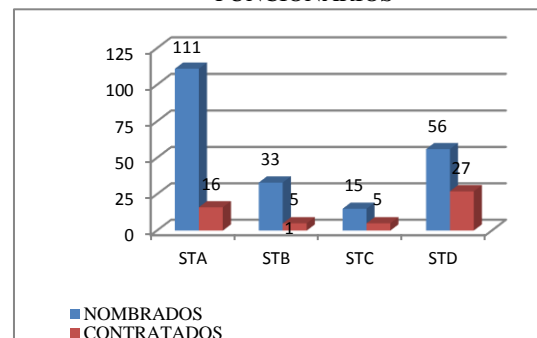

TÉCNICOS

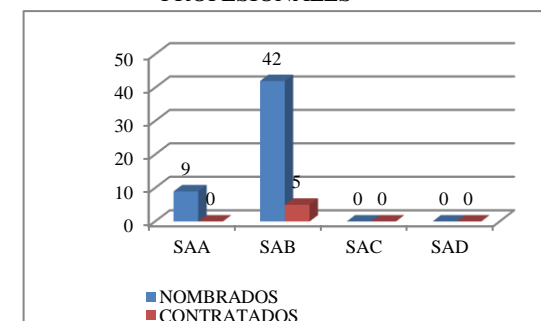

AUXILIARES

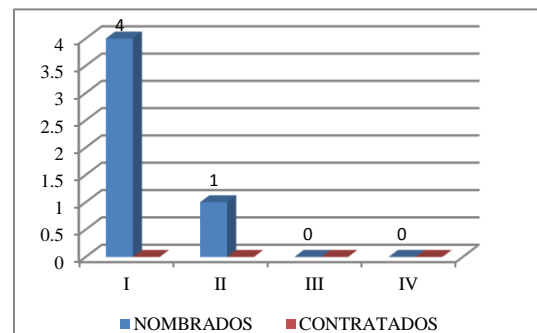

SALUD

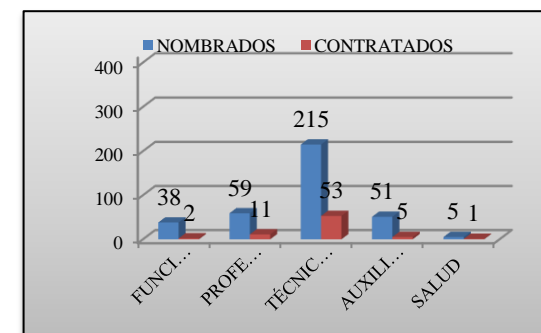

GRUPOS OCUPACIONALES



9. ACCIÓN DE CAPACITACIÓN



CAPACITACIÓN INTERNA Y EXTERNA DEL PERSONAL DOCENTE , ADMINISTRATIVO
AÑO: 2015

| No. | CURSOS | RESOLUCIÓN | PARTICIPANTE | CONDICIÓN | DEPENDENCIAS | INSTITUCIÓN | FECHA |
|-----|--|--------------|----------------------------------|-----------|---|---|-------------------|
| 01 | Curso de Especialización en Formulación y Evaluación de Proyectos de Inversión Privado Público | 130-2015-OCP | Fernández Michuy Emiliano Justo | Nombrado | Infraestructura | Colegio de Economistas | 09/05 al 01/08/15 |
| 02 | Curso de Especialización en Formulación y Evaluación de Proyectos de Inversión Privado Público | 130-2015-OCP | BARRANTES MOSCOSO JAIME ORLANDO | Nombrado | Infraestructura | Colegio de Economistas | 09/05 al 01/08/15 |
| 03 | Curso de Especialización en Formulación y Evaluación de Proyectos de Inversión Privado Público | 130-2015-OCP | HUAMAN VILCA ADELA | Nombrado | Infraestructura | Colegio de Economistas | 09/05 al 01/08/15 |
| 04 | Diplomado Especialización en Manejo,Diseño de Areas Verdes y Arboricultura Urbana | 145-2015-OCP | RODRIGUEZ AGUIRRE MARIA TRINIDAD | Nombrado | Facultad de Ciencias | Universidad Nacional Agraria la Molina | 23/4 x 7 meses |
| 05 | X Congreso de Secretarias | 138-2015-ocp | ALMINAGORTA VARGAS SONIA SOFIA | Nombrado | Facultad de Pedagogía | Escuela Superior de Negocios y Asesoría Profesional | 21 al 23/4/2015 |
| 06 | X Congreso de Secretarias | 138-2015-ocp | APARI VIENA MARIBEL | Nombrado | Programación | Escuela Superior de Negocios y Asesoría Profesional | 21 al 23/4/2015 |
| 07 | X Congreso de Secretarias | 138-2015-ocp | AYALA MENENDEZ INES CRISTINA | Nombrado | Facultad de Ciencias Sociales y Humanidades | Escuela Superior de Negocios y Asesoría Profesional | 21 al 23/4/2015 |
| 08 | X Congreso de Secretarias | 138-2015-ocp | BENDEZU ZEVALLOS ANA MARIA | Nombrado | Presupuesto y Control Presupuestal | Escuela Superior de Negocios y Asesoría Profesional | 21 al 23/4/2015 |
| 09 | X Congreso de Secretarias | 138-2015-ocp | BENITES MARISCAL MARGARITA | Nombrado | Planificación y Desarrollo Institucional | Escuela Superior de Negocios y Asesoría Profesional | 21 al 23/4/2015 |
| 10 | X Congreso de Secretarias | 138-2015-ocp | CAMPO DIONICIO ELIZABETH | Nombrado | Secretaría General | Escuela Superior de Negocios y Asesoría Profesional | 21 al 23/4/2015 |
| 11 | X Congreso de Secretarias | 138-2015-ocp | CASAS MEZA ELENA | Nombrado | Vice-Académico | Escuela Superior de Negocios y Asesoría Profesional | 21 al 23/4/2015 |

| | | | | | | | |
|----|---------------------------|--------------|------------------------------------|----------|---|---|-----------------|
| 12 | X Congreso de Secretarias | 138-2015-ocp | CHAVEZ SEBASTIANI ESTHER EUMELIA | Nombrado | Coperación Tecnica | Escuela Superior de Negocios y Asesoría Profesional | 21 al 23/4/2015 |
| 13 | X Congreso de Secretarias | 138-2015-ocp | CHEVARRIA VALENZUELA JUDITH KARINA | Nombrado | Admisión | Escuela Superior de Negocios y Asesoría Profesional | 21 al 23/4/2015 |
| 14 | X Congreso de Secretarias | 138-2015-ocp | CHEVARRIA VALENZUELA LILIAN JENNY | CPF | Rectorado | Escuela Superior de Negocios y Asesoría Profesional | 21 al 23/4/2015 |
| 15 | X Congreso de Secretarias | 138-2015-ocp | CORDOVA TICSE CLARA MERCEDES | Nombrado | Administración, Capacitación y Desarrollo de Personal | Escuela Superior de Negocios y Asesoría Profesional | 21 al 23/4/2015 |
| 16 | X Congreso de Secretarias | 138-2015-ocp | CORTEZ CAMACHO JOVANNA ROSA | Nombrado | Vicerrectorado Académico | Escuela Superior de Negocios y Asesoría Profesional | 21 al 23/4/2015 |
| 17 | X Congreso de Secretarias | 138-2015-ocp | DIAZ TEJADA BERTHA ISABEL | Nombrado | Dirección Central de Personal | Escuela Superior de Negocios y Asesoría Profesional | 21 al 23/4/2015 |
| 18 | X Congreso de Secretarias | 138-2015-ocp | GRIJALBA VILLANUEVA ROSIO MARIBEL | CPF | Secretaría General | Escuela Superior de Negocios y Asesoría Profesional | 21 al 23/4/2015 |
| 19 | X Congreso de Secretarias | 138-2015-ocp | MELENDEZ GALINDO MARITZA | Nombrado | Bienestar Univrsitario | Escuela Superior de Negocios y Asesoría Profesional | 21 al 23/4/2015 |
| 20 | X Congreso de Secretarias | 138-2015-ocp | MOLOCHE CELLE MARIA AMELIA | Nombrado | Rectorado | Escuela Superior de Negocios y Asesoría Profesional | 21 al 23/4/2015 |
| 21 | X Congreso de Secretarias | 138-2015-ocp | NUÑEZ ARNAO MARIA REQUILDA | Nombrado | Secretaría General | Escuela Superior de Negocios y Asesoría Profesional | 21 al 23/4/2015 |
| 22 | X Congreso de Secretarias | 138-2015-ocp | ORE CABELLO MERY FAUSTINA | CAS | Vicerrectorado Académico | Escuela Superior de Negocios y Asesoría Profesional | 21 al 23/4/2015 |
| 23 | X Congreso de Secretarias | 138-2015-ocp | PEREZ FRAZER MARIA DEL PILAR | Nombrado | Facultad de Agropecuaria y Nutrición | Escuela Superior de Negocios y Asesoría Profesional | 21 al 23/4/2015 |
| 24 | X Congreso de Secretarias | 138-2015-ocp | PPACCO JIMENEZ EDITH SARA | Nombrado | Secretaría General | Escuela Superior de Negocios y Asesoría Profesional | 21 al 23/4/2015 |
| 25 | X Congreso de Secretarias | 138-2015-ocp | RAVINES SALAZAR FABIOLA CAROLINA | Nombrado | Asesoría Legal | Escuela Superior de Negocios y Asesoría Profesional | 21 al 23/4/2015 |
| 26 | X Congreso de Secretarias | 138-2015-ocp | REYES TUESTA FABIOLA | Nombrado | Vicerrectorado de Investigación | Escuela Superior de Negocios y Asesoría Profesional | 21 al 23/4/2015 |

| | | | | | | | |
|----|--|--------------|---------------------------------|----------|---|---|-----------------|
| 27 | X Congreso de Secretarías | 138-2015-ocp | RIVERA ZAPATA MERCEDES LUISA | Nombrado | Imagen Institucional | Escuela Superior de Negocios y Asesoría Profesional | 21 al 23/4/2015 |
| 28 | X Congreso de Secretarías | 138-2015-ocp | ROJAS COSSER ANA DEL ROCIO | Nombrado | Planeamiento, Desarrollo y Estadística | Escuela Superior de Negocios y Asesoría Profesional | 21 al 23/4/2015 |
| 29 | X Congreso de Secretarías | 138-2015-ocp | SANCHEZ ESCOBEDO JUANA CORINA | Nombrado | Adquisiciones y Contrataciones | Escuela Superior de Negocios y Asesoría Profesional | 21 al 23/4/2015 |
| 30 | X Congreso de Secretarías | 138-2015-ocp | SANCHEZ TANTAS ADA MARGOT | Nombrado | Vicerrectorado de Investigación | Escuela Superior de Negocios y Asesoría Profesional | 21 al 23/4/2015 |
| 31 | X Congreso de Secretarías | 138-2015-ocp | SORAS VALDIVIA JUAN VICTOR | Nombrado | Vicerrectorado de Investigación | Escuela Superior de Negocios y Asesoría Profesional | 21 al 23/4/2015 |
| 32 | X Congreso de Secretarías | 138-2015-ocp | TUTAYA CARDENAS ROCIO LORENA | Nombrado | Facultad de Ciencias | Escuela Superior de Negocios y Asesoría Profesional | 21 al 23/4/2015 |
| 33 | X Congreso de Secretarías | 138-2015-ocp | URIOL VELA VIOLETA | Nombrado | Tesorería | Escuela Superior de Negocios y Asesoría Profesional | 21 al 23/4/2015 |
| 34 | X Congreso de Secretarías | 138-2015-ocp | VELASQUEZ GUTIERREZ ANA MARIA | Nombrado | Compras y Contratos | Escuela Superior de Negocios y Asesoría Profesional | 21 al 23/4/2015 |
| 35 | X Congreso de Secretarías | 138-2015-ocp | VERA ORTIZ HILDA | Nombrado | Facultad de Ciencias Sociales y Humanidades | Escuela Superior de Negocios y Asesoría Profesional | 21 al 23/4/2015 |
| 36 | X Congreso de Secretarías | 138-2015-ocp | VILLAMIL ROJAS IRIS FELIPA | Nombrado | DIRECCIÓN GENERAL DE ADMINISTRACIÓN | Escuela Superior de Negocios y Asesoría Profesional | 21 al 23/4/2015 |
| 37 | X Congreso de Secretarías | 138-2015-ocp | VILLANUEVA ABARCA LUCINDA ANIBA | Nombrado | Remuneraciones y Pensiones | Escuela Superior de Negocios y Asesoría Profesional | 21 al 23/4/2015 |
| 38 | Gestión por Proceso | 080-2015-OCp | LIMAS HUATUCO NANCY JESUS | Nombrado | Organización y Procesos | ETEC SUP | 14/03-JUN |
| 39 | Seminario Taller Internacional Gestión por Procesos y Sistema de Indicadores de Gestión por Procesos | 099-2015-OCp | ASENCIOS TRUJILLO LIDA VIOLETA | Docente | Vicerrectorado de Investigación | B&T meetings | 17,18/03/2015 |
| 40 | Seminario Taller Internacional Gestión por Procesos y Sistema de Indicadores de Gestión por Procesos | 101-2015-OCp | BAZAN CABANILLAS NELSON ALCIDES | Nombrado | Presupuesto y Control Presupuestal | B&T meetings | 17,18/03/2015 |

| | | | | | | | |
|----|--|--------------|----------------------------------|----------|---------------------|--|------------------|
| 41 | Como Logra la Acreditación Implementando Correctamente el Sistema de Gestión de Calidad | 135-2015-OCP | CASTILLO VENTO LILIANA ISABEL | Docente | F. Cs. Sociales | UNA-Lima | 24,25/04/2015 |
| 42 | Seminario Taller Internacional Gestión por Procesos y Sistema de Indicadores de Gestión por Procesos | 135-2015-OCP | CHIRINOS ARMAS DANIEL RAMON | Docente | Tesorería | UNA-Lima | 24,25/04/2015 |
| 43 | Seminario Taller Internacional Gestión por Procesos y Sistema de Indicadores de Gestión por Procesos | 135-2015-OCP | GATILLON PALACIOS HECTOR ESTEBAN | Docente | F. Cs. Sociales | UNA-Lima | 24,25/04/2015 |
| 44 | Seminario Taller Internacional Gestión por Procesos y Sistema de Indicadores de Gestión por Procesos | 135-2015-OCP | VELASQUEZ FLORES ROSA MARIA | Nombrado | F. Cs. Sociales | UNA-Lima | 24,25/04/2015 |
| 45 | Curso Repositorios Digitales con Dspace | 151-2015-OCP | ACOSTA SUSANIBAR MARIO ESTEBAN | Nombrado | Biblioteca | Bibliolatino.com.s.a.c | 11 al 15/05/2015 |
| 46 | Curso Repositorios Digitales con Dspace | 151-2015-OCP | BACILIO AGUILAR LIANA SILVIA | Nombrado | Biblioteca | Bibliolatino.com.s.a.c | 11 al 15/05/2015 |
| 47 | Curso Repositorios Digitales con Dspace | 151-2015-OCP | QUINTANA ROCHA MARIBEL FANNY | Nombrado | Biblioteca | Bibliolatino.com.s.a.c | 11 al 15/05/2015 |
| 48 | Curso Repositorios Digitales con Dspace | 151-2015-OCP | VERASTEGUI MALPICA WLADIMIR ABEL | CPF | Biblioteca | Bibliolatino.com.s.a.c | 11 al 15/05/2015 |
| 49 | Curso Repositorios Digitales con Dspace | 155-2015-OCP | GALLEGOS FERREL VICTOR WALTER | Nombrado | Informática | Bibliolatino.com.s.a.c | 11 al 15/05/2015 |
| 50 | Curso Repositorios Digitales con Dspace | 155-2015-OCP | JAUREGUI PAREDES GERALD | Nombrado | Informática | Bibliolatino.com.s.a.c | 11 al 15/05/2015 |
| 51 | Diplomado Gestión de la Contrataciones Públicas de Bienes y Servicios | 152-2015-OCP | QUIROZ AGUIRRE TEODOSIO HERNAN | Docente | DIGA | ACIDE | 09/05/2015 |
| 52 | Diplomado Gestión de la Contrataciones Públicas de Bienes y Servicios | 152-2015-OCP | ACHULLI SOLAR FELICIANO | Nombrado | DIGA | ACIDE | 09/05/2015 |
| 53 | Diplomado Gestión de la Contrataciones Públicas de Bienes y Servicios | 152-2015-OCP | CALLUPE CHAVEZ ROCIO DE MILAGRO | Nombrado | DIGA | ACIDE | 09/05/2015 |
| 55 | El Control Previo | 222-2015-OCP | COMUN GALVAN RICHARD STEVE | Nombrado | Economía y Finanzas | Istituto Interamericano de Alta Asesoría Empresarial | 24 al 26/06/2015 |
| 56 | El Control Previo | 222-2015-OCP | GUTIERREZ ROJAS BEATRIZ CARMEN | Nombrado | Economía y Finanzas | Istituto Interamericano de Alta Asesoría Empresarial | 24 al 26/06/2015 |

| | | | | | | | |
|----|---|-----------------|------------------------------------|----------|--|--|--------------------|
| 57 | Curso Redes de Fibra Óptica | 266-2015-OCP | GUTIERREZ VASQUEZ JOSE GUILLERMO | Nombrado | Informática | TELESUP | 25/08/2015 |
| 58 | Curso Redes de Fibra Óptica | 266-2015-OCP | ORE LAURENTE CHRISTIAN DAVID | CPF | Informática | TELESUP | 25/08/2015 |
| 59 | Seminario en Gestión Efectiva de la Contabilidad Gubernamental y las Operaciones del FIAF | 267-2015-OCP | ARMAS ZACARIAS JENNY MARICEL | Nombrado | Contabilidad | Istituto Interamericano de Alta Asesoría Empresarial | 15 al 17/07/2015 |
| 60 | Seminario en Gestión Efectiva de la Contabilidad Gubernamental y las Operaciones del FIAF | 267-2015-OCP | LAURA ROJAS EDWIN | Nombrado | Contabilidad | Istituto Interamericano de Alta Asesoría Empresarial | 15 al 17/07/2015 |
| 61 | Seminario en Gestión Efectiva de la Contabilidad Gubernamental y las Operaciones del FIAF | 267-2015-OCP | MAYO CRUZ MANUELA | Nombrado | Contabilidad | Istituto Interamericano de Alta Asesoría Empresarial | 15 al 17/07/2015 |
| 62 | Seminario en Gestión Efectiva de la Contabilidad Gubernamental y las Operaciones del FIAF | 267-2015-OCP | QUISPE MELGAR MARIA LUISA | Nombrado | Contabilidad | Istituto Interamericano de Alta Asesoría Empresarial | 15 al 17/07/2015 |
| 63 | Seminario en Gestión Efectiva de la Contabilidad Gubernamental y las Operaciones del FIAF | 267-2015-OCP | ACUÑA ECHEVARRIA MARLENE CLARISA | CPF | Contabilidad | Istituto Interamericano de Alta Asesoría Empresarial | 15 al 17/07/2015 |
| 64 | Supervisión de Obra | 311-2015-OCP | PONCE CANA ENMA ESTEFANIA | Docente | Infraestructura | Universidad Nacional de Ingeniería | 27/7 al 24/10/2015 |
| 65 | Curso Taller Gestión por Procesos | 1045-2015-R-UNE | ACOSTA SUSANIBAR ALEJANDRINA MARIA | Nombrado | Escuela de Postgrado | Universidad Pontificia Católica | 22/04 al 15/5/2015 |
| 66 | Curso Taller Gestión por Procesos | 1045-2015-R-UNE | BAZAN CABANILLAS NELSON ALCIDES | Nombrado | Presupuesto y Control Presupuestal | Universidad Pontificia Católica | 22/04 al 15/5/2015 |
| 67 | Curso Taller Gestión por Procesos | 1045-2015-R-UNE | BERMUDEZ CHAMBILLA MONICA | CPF | Organización y Procesos | Universidad Pontificia Católica | 22/04 al 15/5/2015 |
| 68 | Curso Taller Gestión por Procesos | 1045-2015-R-UNE | CALDERON ARTICA CLARA LUZ | Nombrado | Evaluación y Acreditación | Universidad Pontificia Católica | 22/04 al 15/5/2015 |
| 69 | Curso Taller Gestión por Procesos | 1045-2015-R-UNE | CASTILLO VENTO LILIANA ISABEL | Docente | Editorial Universitaria | Universidad Pontificia Católica | 22/04 al 15/5/2015 |
| 70 | Curso Taller Gestión por Procesos | 1045-2015-R-UNE | CHECASACA MAMANI ALEJANDRO | Nombrado | Registro | Universidad Pontificia Católica | 22/04 al 15/5/2015 |
| 71 | Curso Taller Gestión por Procesos | 1045-2015-R-UNE | CHUMBIAUCA VENEGAS FLORA MARIA | Nombrado | F. Cs. Sociales | Universidad Pontificia Católica | 22/04 al 15/5/2015 |
| 72 | Curso Taller Gestión por Procesos | 1045-2015-R-UNE | CISNEROS DE LA CRUZ WARNER LEVIS | CPF | Registro | Universidad Pontificia Católica | 22/04 al 15/5/2015 |
| 73 | Curso Taller Gestión por Procesos | 1045-2015-R-UNE | DIAZ ANDIA HERNANDO | Docente | Facultad de Pedagogía y Cultura Física | Universidad Pontificia Católica | 22/04 al 15/5/2015 |

| | | | | | | | |
|----|-----------------------------------|-----------------|--|----------|---|---------------------------------|--------------------|
| 74 | Curso Taller Gestión por Procesos | 1045-2015-R-UNE | ESTRADA VILLENA GABRIELA MARINA | Nombrado | Facultad de Tecnología | Universidad Pontificia Católica | 22/04 al 15/5/2015 |
| 75 | Curso Taller Gestión por Procesos | 1045-2015-R-UNE | FLORES FLORES HORTENCIO | Docente | Facultad de Agropecuaria y Nutrición | Universidad Pontificia Católica | 22/04 al 15/5/2015 |
| 76 | Curso Taller Gestión por Procesos | 1045-2015-R-UNE | FLORES REQUEJO JORGE ALBERTO ALEJANDRO | Nombrado | Admisión | Universidad Pontificia Católica | 22/04 al 15/5/2015 |
| 77 | Curso Taller Gestión por Procesos | 1045-2015-R-UNE | GALLEGOS FERREL VICTOR WALTER | Nombrado | Análisis y Diseño de Sistema | Universidad Pontificia Católica | 22/04 al 15/5/2015 |
| 78 | Curso Taller Gestión por Procesos | 1045-2015-R-UNE | GUTIERREZ VASQUEZ JOSE GUILLERMO | Nombrado | Redes y Comunicaciones | Universidad Pontificia Católica | 22/04 al 15/5/2015 |
| 79 | Curso Taller Gestión por Procesos | 1045-2015-R-UNE | HUAMBACHANO COLL CARDENAS ANA MARIA | Docente | Facultad de Pedagogía y Cultura Física | Universidad Pontificia Católica | 22/04 al 15/5/2015 |
| 80 | Curso Taller Gestión por Procesos | 1045-2015-R-UNE | ESPINOZA BADAJOZ FLORENCIO | Docente | Facultad de Ciencias | Universidad Pontificia Católica | 22/04 al 15/5/2015 |
| 81 | Curso Taller Gestión por Procesos | 1045-2015-R-UNE | LIMAS HUATUCO NANCY JESUS | Nombrado | Organización y Procesos | Universidad Pontificia Católica | 22/04 al 15/5/2015 |
| 82 | Curso Taller Gestión por Procesos | 1045-2015-R-UNE | OYOLA ANCAJIMA ROSSANA ELVIRA | Nombrado | Facultad de Ciencias Empresariales | Universidad Pontificia Católica | 22/04 al 15/5/2015 |
| 83 | Curso Taller Gestión por Procesos | 1045-2015-R-UNE | RIVAS LA CRUZ ROSA MAGDALENA | Docente | Facultad de Pedagogía | Universidad Pontificia Católica | 22/04 al 15/5/2015 |
| 84 | Curso Taller Gestión por Procesos | 1045-2015-R-UNE | QUINTANA ROCHA MARIBEL FANNY | Nombrado | Biblioteca | Universidad Pontificia Católica | 22/04 al 15/5/2015 |
| 85 | Curso Taller Gestión por Procesos | 1045-2015-R-UNE | DOMINGUEZ SILVA ANA MARÍA | Docente | Escuela de Postgrado | Universidad Pontificia Católica | 22/04 al 15/5/2015 |
| 86 | Curso Taller Gestión por Procesos | 1045-2015-R-UNE | ROQUE RIVERA ISULINA LUZMILA | Docente | Facultad de Tecnología | Universidad Pontificia Católica | 22/04 al 15/5/2015 |
| 87 | Curso Taller Gestión por Procesos | 1045-2015-R-UNE | RUEDA MILACHAY LUIS JULIO | Docente | Facultad de Ciencias | Universidad Pontificia Católica | 22/04 al 15/5/2015 |
| 88 | Curso Taller Gestión por Procesos | 1045-2015-R-UNE | SALINAS ASCENCIO JUAN RICARDO | Docente | Facultad de Ciencias Empresariales | Universidad Pontificia Católica | 22/04 al 15/5/2015 |
| 89 | Curso Taller Gestión por Procesos | 1045-2015-R-UNE | SAAVEDRA YOSHIDA SUSY ELITA | Docente | Facultad de Educación Inicial | Universidad Pontificia Católica | 22/04 al 15/5/2015 |
| 90 | Curso Taller Gestión por Procesos | 1045-2015-R-UNE | SIFUENTES DE LA CRUZ LUIS ENRIQUE | Docente | Facultad de Ciencias Sociales y Humanidades | Universidad Pontificia Católica | 22/04 al 15/5/2015 |
| 91 | Curso Taller Gestión por Procesos | 1045-2015-R-UNE | TARRAGA LLACTA HORACIO | Nombrado | Administración y Desarrollo de Personal | Universidad Pontificia Católica | 22/04 al 15/5/2015 |
| 92 | Curso Taller Gestión por Procesos | 1045-2015-R-UNE | VALVERDE CASTRO URSULA ANTONIETA | Nombrado | Planeamiento, Desarrollo y Estadística | Universidad Pontificia Católica | 22/04 al 15/5/2015 |

| | | | | | | | |
|-----|------------------------------------|-----------------|----------------------------------|----------|--|---------------------------------|--------------------|
| 93 | Curso Taller Gestión por Procesos | 1045-2015-R-UNE | VARGAS CESPEDS ESTHER | Nombrado | Biblioteca y Centro Documental | Universidad Pontificia Católica | 22/04 al 15/5/2015 |
| 94 | Curso Taller Gestión por Procesos | 1045-2015-R-UNE | VILCHEZ QUISPE MAGDA LUZ | Nombrado | Remuneraciones y Pensiones | Universidad Pontificia Católica | 22/04 al 15/5/2015 |
| 95 | Curso Taller Gestión por Procesos | 1045-2015-R-UNE | ESTREMADOYRO ESCOBAR AUGUSTO | Nombrado | Instituto de Investigación | Universidad Pontificia Católica | 22/04 al 15/5/2015 |
| 96 | Curso Taller Gestión por Procesos | 1045-2015-R-UNE | VISLAO CUEVA ALEJANDRO | Nombrado | Facultad de Ciencias | Universidad Pontificia Católica | 22/04 al 15/5/2015 |
| 97 | Curso Taller Gerencia Por Procesos | 1059-2015-R-UNE | ACHAHUI HUAYHUA JULIA | CPF | Sevicios Generales | Universidad Pontificia Católica | 23/04 al 14/5/2015 |
| 98 | Curso Taller Gerencia Por Procesos | 1059-2015-R-UNE | ALFONZO PASQUEL MARIA AMALIA | Nombrado | Serviciio Social | Universidad Pontificia Católica | 23/04 al 14/5/2015 |
| 99 | Curso Taller Gerencia Por Procesos | 1059-2015-R-UNE | ARAMBURU OCAÑA PEDRO ALEJANDRO | Docente | Evaluación y Acreditación | Universidad Pontificia Católica | 23/04 al 14/5/2015 |
| 100 | Curso Taller Gerencia Por Procesos | 1059-2015-R-UNE | ASENCIOS FALCON EDILBERTO MARCO | Docente | Registro | Universidad Pontificia Católica | 23/04 al 14/5/2015 |
| 101 | Curso Taller Gerencia Por Procesos | 1059-2015-R-UNE | AVILA ARAGONEZ RICARDINA MARÍA | Nombrado | Coperación Tecnica | Universidad Pontificia Católica | 23/04 al 14/5/2015 |
| 102 | Curso Taller Gerencia Por Procesos | 1059-2015-R-UNE | CALDERON ARTICA MARIA MILAGROS | Nombrado | Evaluación y Acreditación | Universidad Pontificia Católica | 23/04 al 14/5/2015 |
| 103 | Curso Taller Gerencia Por Procesos | 1059-2015-R-UNE | CALLUPE CHAVEZ ROCIO DE MILAGRO | Nombrado | DIGA | Universidad Pontificia Católica | 23/04 al 14/5/2015 |
| 104 | Curso Taller Gerencia Por Procesos | 1059-2015-R-UNE | CLARA SOLANO MANUELA CONCEPCION | Nombrado | Escuela de Postgrado | Universidad Pontificia Católica | 23/04 al 14/5/2015 |
| 105 | Curso Taller Gerencia Por Procesos | 1059-2015-R-UNE | CHIGNE MENDOZA AMERICA GRACIELA | Nombrado | Planeamiento, Desarrollo y Estadística | Universidad Pontificia Católica | 23/04 al 14/5/2015 |
| 106 | Curso Taller Gerencia Por Procesos | 1059-2015-R-UNE | DE LA CRUZ GUERRA LILA DORA | Nombrado | control Institucional | Universidad Pontificia Católica | 23/04 al 14/5/2015 |
| 107 | Curso Taller Gerencia Por Procesos | 1059-2015-R-UNE | DE LA CRUZ NEIRA NELLY CIRILA | Nombrado | Contrataciones y Adquisiciones | Universidad Pontificia Católica | 23/04 al 14/5/2015 |
| 108 | Curso Taller Gerencia Por Procesos | 1059-2015-R-UNE | FLORES ESPINOZA JESUS MARCIAL | Nombrado | Rectorado | Universidad Pontificia Católica | 23/04 al 14/5/2015 |
| 109 | Curso Taller Gerencia Por Procesos | 1059-2015-R-UNE | GALLARDO PONCE PEDRO JAVIER | Nombrado | Editorial Universitaria | Universidad Pontificia Católica | 23/04 al 14/5/2015 |
| 110 | Curso Taller Gerencia Por Procesos | 1059-2015-R-UNE | GUTIERREZ VASQUEZ ROSA MARIA | Nombrado | Almacén | Universidad Pontificia Católica | 23/04 al 14/5/2015 |
| 111 | Curso Taller Gerencia Por Procesos | 1059-2015-R-UNE | LAMAS NORIEGA JUANA ISABEL | Nombrado | Tesorería | Universidad Pontificia Católica | 23/04 al 14/5/2015 |
| 112 | Curso Taller Gerencia Por Procesos | 1059-2015-R-UNE | MARTINEZ RAMOS ALEYDA GIOVANNA | Nombrado | Facultad de Ciencias Empresariales | Universidad Pontificia Católica | 23/04 al 14/5/2015 |
| 113 | Curso Taller Gerencia Por Procesos | 1059-2015-R-UNE | MAYHUIRE GALLEGOS ALEJANDRO JUAN | Nombrado | Programación | Universidad Pontificia Católica | 23/04 al 14/5/2015 |

| | | | | | | | |
|-----|---|-----------------|--------------------------------------|----------|--|---------------------------------|---------------------|
| 114 | Curso Taller Gerencia Por Procesos | 1059-2015-R-UNE | MAYORGA ARTICA GLADYS ROSABEL | Nombrado | Administración y Desarrollo de Personal | Universidad Pontificia Católica | 23/04 al 14/5/2015 |
| 115 | Curso Taller Gerencia Por Procesos | 1059-2015-R-UNE | NAPURI CORREA AGUSTIN | Docente | Biblioteca y Centro Documental | Universidad Pontificia Católica | 23/04 al 14/5/2015 |
| 116 | Curso Taller Gerencia Por Procesos | 1059-2015-R-UNE | OCAMPO PIZARRO ANA MARIA | Nombrado | Facultad Pedagogía y Cultura Física | Universidad Pontificia Católica | 23/04 al 14/5/2015 |
| 117 | Curso Taller Gerencia Por Procesos | 1059-2015-R-UNE | PAREJA PEREZ LOURDES BASILIA | Nombrado | Servicios Psicológico | Universidad Pontificia Católica | 23/04 al 14/5/2015 |
| 118 | Curso Taller Gerencia Por Procesos | 1059-2015-R-UNE | PEREZ FRAZER MARIA DEL PILAR | Nombrado | Facultad de Agropecuaria y Nutrición | Universidad Pontificia Católica | 23/04 al 14/5/2015 |
| 119 | Curso Taller Gerencia Por Procesos | 1059-2015-R-UNE | PIERREND ARAGONEZ YESICA RECINIA | Nombrado | Organización y Procesos | Universidad Pontificia Católica | 23/04 al 14/5/2015 |
| 120 | Curso Taller Gerencia Por Procesos | 1059-2015-R-UNE | PIMENTEL CUELLAR MARGARITA SANTOSA | Nombrado | Facultad de Tecnología | Universidad Pontificia Católica | 23/04 al 14/5/2015 |
| 121 | Curso Taller Gerencia Por Procesos | 1059-2015-R-UNE | RIVEROS ANGLAS LUZ YANNINA | Nombrado | Escuela de Postgrado | Universidad Pontificia Católica | 23/04 al 14/5/2015 |
| 122 | Curso Taller Gerencia Por Procesos | 1059-2015-R-UNE | ROCA CAMONES MARTHA EDITH | Nombrado | Facultad de Ciencias Sociale y Humanidades | Universidad Pontificia Católica | 23/04 al 14/5/2015 |
| 123 | Curso Taller Gerencia Por Procesos | 1059-2015-R-UNE | RODRIGUEZ POMALAZA ELISEO EDUVINO | Docente | Proyeccion Social | Universidad Pontificia Católica | 23/04 al 14/5/2015 |
| 124 | Curso Taller Gerencia Por Procesos | 1059-2015-R-UNE | SANTOS VERA MAXIMILIANO | Nombrado | Programación de Inversiones | Universidad Pontificia Católica | 23/04 al 14/5/2015 |
| 125 | Curso Taller Gerencia Por Procesos | 1059-2015-R-UNE | TUTAYA CARDENAS LUZ GIANINA | Nombrado | Evaluación y Acreditación | Universidad Pontificia Católica | 23/04 al 14/5/2015 |
| 126 | Curso Taller Gerencia Por Procesos | 1059-2015-R-UNE | TUTAYA CARDENAS ROCIO LORENA | Nombrado | Facultad de Ciencias | Universidad Pontificia Católica | 23/04 al 14/5/2015 |
| 127 | Curso Taller Gerencia Por Procesos | 1059-2015-R-UNE | VALDIVIEZO MEJIA ELIZABETH LAURA | CPF | Imagen Institucional | Universidad Pontificia Católica | 23/04 al 14/5/2015 |
| 128 | Curso Taller Gerencia Por Procesos | 1059-2015-R-UNE | ZAVALETA REMY JUANA ROSA GUILLERMINA | Nombrado | Facultad de Educació Inicial | Universidad Pontificia Católica | 23/04 al 14/5/2015 |
| 129 | Curso Taller para la Mejora de los Procesos | 1099-2015-R-UNE | ACOSTA SUSANIBAR ALEJANDRINA MARIA | Nombrado | Escuela de Postgrado | Universidad Pontificia Católica | 27/05 al 17/06/2015 |
| 130 | Curso Taller para la Mejora de los Procesos | 1099-2015-R-UNE | BAZAN CABANILLAS NELSON ALCIDES | Nombrado | Presupuesto y Control Presupuestal | Universidad Pontificia Católica | 27/05 al 17/06/2015 |
| 131 | Curso Taller para la Mejora de los Procesos | 1099-2015-R-UNE | BERMUDEZ CHAMBILLA MONICA | CPF | Organización y Procesos | Universidad Pontificia Católica | 27/05 al 17/06/2015 |
| 132 | Curso Taller para la Mejora de los Procesos | 1099-2015-R-UNE | CALDERON ARTICA CLARA LUZ | Nombrado | Evaluación y Acreditación | Universidad Pontificia Católica | 27/05 al 17/06/2015 |
| 133 | Curso Taller para la Mejora de los Procesos | 1099-2015-R-UNE | CASTILLO VENTO LILIANA ISABEL | Docente | Editorial Universitaria | Universidad Pontificia Católica | 27/05 al 17/06/2015 |

| | | | | | | | |
|-----|---|-----------------|--|----------|---|---------------------------------|---------------------|
| 134 | Curso Taller para la Mejora de los Procesos | 1099-2015-R-UNE | CHECASACA MAMANI ALEJANDRO | Nombrado | Servicios Académicos | Universidad Pontificia Católica | 27/05 al 17/06/2015 |
| 135 | Curso Taller para la Mejora de los Procesos | 1099-2015-R-UNE | CHUMBIAUCA VENEGAS FLORA MARIA | Nombrado | Facultad de Ciencias Sociales y Humanidades | Universidad Pontificia Católica | 27/05 al 17/06/2015 |
| 136 | Curso Taller para la Mejora de los Procesos | 1099-2015-R-UNE | CISNEROS DE LA CRUZ WARNER LEVIS | CPF | Programación Académica | Universidad Pontificia Católica | 27/05 al 17/06/2015 |
| 137 | Curso Taller para la Mejora de los Procesos | 1099-2015-R-UNE | DIAZ ANDIA HERNANDO | Docente | Facultad de Pedagogía y Cultura Física | Universidad Pontificia Católica | 27/05 al 17/06/2015 |
| 138 | Curso Taller para la Mejora de los Procesos | 1099-2015-R-UNE | DOMINGUEZ SILVA ANA MARÍA | Docente | Escuela de Postgrado | Universidad Pontificia Católica | 27/05 al 17/06/2015 |
| 139 | Curso Taller para la Mejora de los Procesos | 1099-2015-R-UNE | ESPINOZA BADAJOZ FLORENCIO | Docente | Facultad de Ciencias | Universidad Pontificia Católica | 27/05 al 17/06/2015 |
| 140 | Curso Taller para la Mejora de los Procesos | 1099-2015-R-UNE | ESTRADA VILLENA GABRIELA MARINA | Nombrado | Facultad de Tecnología | Universidad Pontificia Católica | 27/05 al 17/06/2015 |
| 141 | Curso Taller para la Mejora de los Procesos | 1099-2015-R-UNE | ESTREMADOYRO ESCOBAR AUGUSTO | Nombrado | Instituto de Investigación | Universidad Pontificia Católica | 27/05 al 17/06/2015 |
| 142 | Curso Taller para la Mejora de los Procesos | 1099-2015-R-UNE | FLORES REQUEJO JORGE ALBERTO ALEJANDRO | Nombrado | Admisión | Universidad Pontificia Católica | 27/05 al 17/06/2015 |
| 143 | Curso Taller para la Mejora de los Procesos | 1099-2015-R-UNE | GALLEGOS FERREL VICTOR WALTER | Nombrado | Análisis y Diseño de Sistema | Universidad Pontificia Católica | 27/05 al 17/06/2015 |
| 144 | Curso Taller para la Mejora de los Procesos | 1099-2015-R-UNE | GUTIERREZ DEZA LIGIA ISAIDA ROSAURA | Docente | Coperación Técnica | Universidad Pontificia Católica | 27/05 al 17/06/2015 |
| 145 | Curso Taller para la Mejora de los Procesos | 1099-2015-R-UNE | HUAMBACHANO COLL CARDENAS ANA MARIA | Docente | Facultad de Pedagogía y Cultura Física | Universidad Pontificia Católica | 27/05 al 17/06/2015 |
| 146 | Curso Taller para la Mejora de los Procesos | 1099-2015-R-UNE | LIMAS HUATUCO NANCY JESUS | Nombrado | Organización y Procesos | Universidad Pontificia Católica | 27/05 al 17/06/2015 |
| 147 | Curso Taller para la Mejora de los Procesos | 1099-2015-R-UNE | OYOLA ANCAJIMA ROSSANA ELVIRA | Nombrado | Facultad de Ciencias Empresariales | Universidad Pontificia Católica | 27/05 al 17/06/2015 |
| 148 | Curso Taller para la Mejora de los Procesos | 1099-2015-R-UNE | QUINTANA ROCHA MARIBEL FANNY | Nombrado | Biblioteca y Centro Documental | Universidad Pontificia Católica | 27/05 al 17/06/2015 |
| 149 | Curso Taller para la Mejora de los Procesos | 1099-2015-R-UNE | QUIROZ AGUIRRE GUALVERTO FEDERICO | Docente | Facultad de Tecnología | Universidad Pontificia Católica | 27/05 al 17/06/2015 |
| 150 | Curso Taller para la Mejora de los Procesos | 1099-2015-R-UNE | RIVAS LA CRUZ ROSA MADGALENA | Docente | Facultad de Pedagogía y Cultura Física | Universidad Pontificia Católica | 27/05 al 17/06/2015 |
| 151 | Curso Taller para la Mejora de los Procesos | 1099-2015-R-UNE | ROQUE RIVERA ISULINA LUZMILA | Docente | Faculta de Tecnología | Universidad Pontificia Católica | 27/05 al 17/06/2015 |
| 152 | Curso Taller para la Mejora de los Procesos | 1099-2015-R-UNE | RUEDA MILACHAY LUIS JULIO | Docente | Facultad de Ciencias | Universidad Pontificia Católica | 27/05 al 17/06/2015 |
| 153 | Curso Taller para la Mejora de los Procesos | 1099-2015-R-UNE | SAAVEDRA YOSHIDA SUSY ELITA | Docente | Facultad de Educación Inicial | Universidad Pontificia Católica | 27/05 al 17/06/2015 |

| | | | | | | | |
|-----|---|-----------------|-----------------------------------|----------|---|---------------------------------|---------------------|
| 154 | Curso Taller para la Mejora de los Procesos | 1099-2015-R-UNE | SIFUENTES DE LA CRUZ LUIS ENRIQUE | Docente | F. Cs. Sociales | Universidad Pontificia Católica | 27/05 al 17/06/2015 |
| 155 | Curso Taller para la Mejora de los Procesos | 1099-2015-R-UNE | SOLANO LEON TIBURCIO RUFINO | Docente | Facultad de Agropecuaria y Nutrición | Universidad Pontificia Católica | 27/05 al 17/06/2015 |
| 156 | Curso Taller para la Mejora de los Procesos | 1099-2015-R-UNE | TARRAGA LLACTA HORACIO | Nombrado | Administración y Desarrollo de Personal | Universidad Pontificia Católica | 27/05 al 17/06/2015 |
| 157 | Curso Taller para la Mejora de los Procesos | 1099-2015-R-UNE | VALVERDE CASTRO URSULA ANTONIETA | Nombrado | Administración y Desarrollo de Personal | Universidad Pontificia Católica | 27/05 al 17/06/2015 |
| 158 | Curso Taller para la Mejora de los Procesos | 1099-2015-R-UNE | VARGAS CESPEDAS ESTHER | Nombrado | Biblioteca y Centro Documental | Universidad Pontificia Católica | 27/05 al 17/06/2015 |
| 159 | Curso Taller para la Mejora de los Procesos | 1099-2015-R-UNE | VILCHEZ QUISPE MAGDA LUZ | Nombrado | Dirección Central de Personal | Universidad Pontificia Católica | 27/05 al 17/06/2015 |
| 160 | Curso Taller para la Mejora de los Procesos | 1099-2015-R-UNE | VISLAO CUEVA ALEJANDRO | Nombrado | Facultad de Ciencias | Universidad Pontificia Católica | 27/05 al 17/06/2015 |
| 161 | Curso Taller:Herramientas para la Mejora Continua | 1127-2015-R-UNE | ACHAHUI HUAYHUA JULIA | CPF | Sevicios Generales | Universidad Pontificia Católica | 26/05 al 16/06/2015 |
| 162 | Curso Taller:Herramientas para la Mejora Continua | 1127-2015-R-UNE | ALFONZO PASQUEL MARIA AMALIA | Nombrado | ServicioSocial | Universidad Pontificia Católica | 26/05 al 16/06/2015 |
| 163 | Curso Taller:Herramientas para la Mejora Continua | 1127-2015-R-UNE | ARAMBURU OCAÑA PEDRO ALEJANDRO | Docente | Evaluación y Acreditación | Universidad Pontificia Católica | 26/05 al 16/06/2015 |
| 164 | Curso Taller:Herramientas para la Mejora Continua | 1127-2015-R-UNE | ASENCIOS FALCON EDILBERTO MARCO | Docente | Registro | Universidad Pontificia Católica | 26/05 al 16/06/2015 |
| 165 | Curso Taller:Herramientas para la Mejora Continua | 1127-2015-R-UNE | AVILA ARAGONEZ RICARDINA MARIA | Nombrado | Coperación Tecnica | Universidad Pontificia Católica | 26/05 al 16/06/2015 |
| 166 | Curso Taller:Herramientas para la Mejora Continua | 1127-2015-R-UNE | CHIGNE MENDOZA AMERICA GRACIELA | Nombrado | Planeamiento, Desarrollo y Estadística | Universidad Pontificia Católica | 26/05 al 16/06/2015 |
| 167 | Curso Taller:Herramientas para la Mejora Continua | 1127-2015-R-UNE | DE LA CRUZ GUERRA LILA DORA | Nombrado | control Institucional | Universidad Pontificia Católica | 26/05 al 16/06/2015 |
| 168 | Curso Taller:Herramientas para la Mejora Continua | 1127-2015-R-UNE | DE LA CRUZ NEIRA NELLY CIRILA | Nombrado | Adquisiciones y Contrataciones | Universidad Pontificia Católica | 26/05 al 16/06/2015 |
| 169 | Curso Taller:Herramientas para la Mejora Continua | 1127-2015-R-UNE | FLORES ESPINOZA JESUS MARCIAL | Nombrado | Rectorado | Universidad Pontificia Católica | 26/05 al 16/06/2015 |
| 170 | Curso Taller:Herramientas para la Mejora Continua | 1127-2015-R-UNE | GALLARDO PONCE PEDRO JAVIER | Nombrado | Editorial Universitaria | Universidad Pontificia Católica | 26/05 al 16/06/2015 |
| 171 | Curso Taller:Herramientas para la Mejora Continua | 1127-2015-R-UNE | LAMAS NORIEGA JUANA ISABEL | Nombrado | Tesorería | Universidad Pontificia Católica | 26/05 al 16/06/2015 |
| 172 | Curso Taller:Herramientas para la Mejora Continua | 1127-2015-R-UNE | MARTINEZ RAMOS ALEYDA GIOVANNA | Nombrado | Facultad de Ciencias Empresariales | Universidad Pontificia Católica | 26/05 al 16/06/2015 |
| 173 | Curso Taller:Herramientas para la Mejora Continua | 1127-2015-R-UNE | MAYHUIRE GALLEGOS ALEJANDRO JUAN | Nombrado | Programación | Universidad Pontificia Católica | 26/05 al 16/06/2015 |

| | | | | | | | |
|-----|---|-----------------|--------------------------------------|----------|---|---------------------------------|---------------------|
| 174 | Curso Taller:Herramientas para la Mejora Continua | 1127-2015-R-UNE | MAYORGA ARTICA GLADYS ROSABEL | Nombrado | Administración y Desarrollo de Personal | Universidad Pontificia Católica | 26/05 al 16/06/2015 |
| 175 | Curso Taller:Herramientas para la Mejora Continua | 1127-2015-R-UNE | MEJIA GUTIERREZ ALEJANDRO ROMAN | Nombrado | Informática | Universidad Pontificia Católica | 26/05 al 16/06/2015 |
| 176 | Curso Taller:Herramientas para la Mejora Continua | 1127-2015-R-UNE | NAPURI CORREA AGUSTIN | Docente | Biblioteca y Centro Documental | Universidad Pontificia Católica | 26/05 al 16/06/2015 |
| 177 | Curso Taller:Herramientas para la Mejora Continua | 1127-2015-R-UNE | OCAMPO PIZARRO ANA MARIA | Nombrado | Facultad de Pedagogía y Cultura Física | Universidad Pontificia Católica | 26/05 al 16/06/2015 |
| 178 | Curso Taller:Herramientas para la Mejora Continua | 1127-2015-R-UNE | PAREJA PEREZ LOURDES BASILIA | Nombrado | Serv. Psicológico | Universidad Pontificia Católica | 26/05 al 16/06/2015 |
| 179 | Curso Taller:Herramientas para la Mejora Continua | 1127-2015-R-UNE | PEREZ FRAZER MARIA DEL PILAR | Nombrado | Facultad de Agropecu | Universidad Pontificia Católica | 26/05 al 16/06/2015 |
| 180 | Curso Taller:Herramientas para la Mejora Continua | 1127-2015-R-UNE | PIERREND ARAGONEZ YESICA RECINIA | Nombrado | Organización y Procesos | Universidad Pontificia Católica | 26/05 al 16/06/2015 |
| 181 | Curso Taller:Herramientas para la Mejora Continua | 1127-2015-R-UNE | PIMENTEL CUELLAR MARGARITA SANTOSA | Nombrado | Facultad de Tecnología | Universidad Pontificia Católica | 26/05 al 16/06/2015 |
| 182 | Curso Taller:Herramientas para la Mejora Continua | 1127-2015-R-UNE | RIVEROS ANGLAS LUZ YANNINA | Nombrado | Escuela de Postgrado | Universidad Pontificia Católica | 26/05 al 16/06/2015 |
| 183 | Curso Taller:Herramientas para la Mejora Continua | 1127-2015-R-UNE | ROCA CAMONES MARTHA EDITH | Nombrado | F. Cs. Sociales | Universidad Pontificia Católica | 26/05 al 16/06/2015 |
| 184 | Curso Taller:Herramientas para la Mejora Continua | 1127-2015-R-UNE | RODRIGUEZ POMALAZA ELISEO EDUVINO | Docente | Proyeccion Social | Universidad Pontificia Católica | 26/05 al 16/06/2015 |
| 185 | Curso Taller:Herramientas para la Mejora Continua | 1127-2015-R-UNE | SALINAS ASCENCIO JUAN RICARDO | Docente | Facultad de Ciencias Empresariales | Universidad Pontificia Católica | 26/05 al 16/06/2015 |
| 186 | Curso Taller:Herramientas para la Mejora Continua | 1127-2015-R-UNE | SANTOS VERA MAXIMILIANO | Nombrado | Programación de Inversiones | Universidad Pontificia Católica | 26/05 al 16/06/2015 |
| 187 | Curso Taller:Herramientas para la Mejora Continua | 1127-2015-R-UNE | TUTAYA CARDENAS LUZ GIANINA | Nombrado | Evaluación y Acreditación | Universidad Pontificia Católica | 26/05 al 16/06/2015 |
| 188 | Curso Taller:Herramientas para la Mejora Continua | 1127-2015-R-UNE | TUTAYA CARDENAS ROCIO LORENA | Nombrado | Facultad de Ciencias | Universidad Pontificia Católica | 26/05 al 16/06/2015 |
| 189 | Curso Taller:Herramientas para la Mejora Continua | 1127-2015-R-UNE | VALDIVIEZO MEJIA ELIZABETH LAURA | CPF | Imagen Institucional | Universidad Pontificia Católica | 26/05 al 16/06/2015 |
| 190 | Curso Taller:Herramientas para la Mejora Continua | 1127-2015-R-UNE | VERA ORTIZ HILDA | Nombrado | F. Cs. Sociales | Universidad Pontificia Católica | 26/05 al 16/06/2015 |
| 191 | Curso Taller:Herramientas para la Mejora Continua | 1127-2015-R-UNE | VILLEGAS VILLEGAS LEONARDO | Docente | Instituto de Investigación | Universidad Pontificia Católica | 26/05 al 16/06/2015 |
| 192 | Curso Taller:Herramientas para la Mejora Continua | 1127-2015-R-UNE | ZAVALETA REMY JUANA ROSA GUILLERMINA | Nombrado | Facultad de Inicial | Universidad Pontificia Católica | 26/05 al 16/06/2015 |

| | | | | | | | |
|-----|---|--------------|-------------------------------------|----------|---|---------------------|-------------|
| 193 | Seminario Estrategias para Mejorar la Calidad y Competencia Internacional de las Instituciones de la Educación Superior en Perú | 326-2015-OCP | HUAMBACHANO COLL CARDENAS ANA MARIA | Docente | Facultad de Pedagogía y Cultura Física | Universia Perú S.A. | 20/08/2015 |
| 194 | Seminario Internacional "Modelos de Sistema de Gestión de Calidad Académica Universitaria" | 297-2015-OCP | DE LA CRUZ GUERRA LILA DORA | Nombrado | control Institucional | UNMSM | 6,7/08/2015 |
| 195 | Seminario Internacional "Modelos de Sistema de Gestión de Calidad Académica Universitaria" | 296-2015-OCP | ARAMBURU OCAÑA PEDRO ALEJANDRO | Docente | Evaluación y Acreditación | UNMSM | 6,7/08/2015 |
| 196 | Seminario Internacional "Modelos de Sistema de Gestión de Calidad Académica Universitaria" | 296-2015-OCP | CALDERON ARTICA CLARA LUZ | Nombrado | Evaluación y Acreditación | UNMSM | 6,7/08/2015 |
| 197 | Seminario Internacional "Modelos de Sistema de Gestión de Calidad Académica Universitaria" | 296-2015-OCP | TUTAYA CÁRDENAS, GUIANINA | Nombrado | Evaluación y Acreditación | UNMSM | 6,7/08/2015 |
| 198 | Seminario Internacional "Modelos de Sistema de Gestión de Calidad Académica Universitaria" | 291-2015-OCP | MAYORGA ARTICA GLADYS ROSABEL | Nombrado | Administración, Capacitación y Desarrollo de Personal | UNMSM | 6,7/08/2015 |
| 199 | Seminario Internacional "Modelos de Sistema de Gestión de Calidad Académica Universitaria" | 291-2015-OCP | TARRAGA LLACTA HORACIO | Nombrado | Capacitación y Desarrollo de Personal | UNMSM | 6,7/08/2015 |
| 200 | Seminario Internacional "Modelos de Sistema de Gestión de Calidad Académica Universitaria" | 310-2015-OCP | ASENCIOS TRUJILLO LIDA VIOLETA | Nombrado | Vicerrectorado de Investigación | UNMSM | 6,7/08/2015 |
| 201 | Seminario Internacional "Modelos de Sistema de Gestión de Calidad Académica Universitaria" | 310-2015-OCP | DIAZ ANDIA HERNANDO | Nombrado | Facultad de Pedagogía y Cultura Física | UNMSM | 6,7/08/2015 |
| 202 | Seminario Internacional "Modelos de Sistema de Gestión de Calidad Académica Universitaria" | 310-2015-OCP | FLORES FLORES HORTENCIO | Nombrado | Facultad de Agropecuaria y Nutrición | UNMSM | 6,7/08/2015 |
| 203 | Seminario Internacional "Modelos de Sistema de Gestión de Calidad Académica Universitaria" | 310-2015-OCP | RUEDA MILACHAY LUIS JULIO | Nombrado | Facultad de Ciencias | UNMSM | 6,7/08/2015 |

| | | | | | | | |
|-----|--|--------------|----------------------------------|----------|--|---------------------------|-----------------|
| 204 | Seminario Internacional "Modelos de Sistema de Gestión de Calidad Académica Universitaria" | 310-2015-OCP | SALINAS ASCENCIO JUAN RICARDO | Nombrado | Facultad de Ciencias Empresariales | UNMSM | 6,7/08/2015 |
| 205 | Seminario Internacional "Modelos de Sistema de Gestión de Calidad Académica Universitaria" | 310-2015-OCP | ASCENCIO VICENTE HILDA LILIANA | Nombrado | Facultad de Ciencias Empresariales | UNMSM | 6,7/08/2015 |
| 206 | Seminario Internacional "Modelos de Sistema de Gestión de Calidad Académica Universitaria" | 310-2015-OCP | BAZAN CABANILLAS NELSON ALCIDES | Nombrado | Presupuesto y Control Presupuestal | UNMSM | 6,7/08/2015 |
| 207 | Seminario Internacional "Modelos de Sistema de Gestión de Calidad Académica Universitaria" | 310-2015-OCP | LIMAS HUATUCO NANCY JESUS | Nombrado | Organización y Procesos | UNMSM | 6,7/08/2015 |
| 208 | Seminario Internacional "Modelos de Sistema de Gestión de Calidad Académica Universitaria" | 310-2015-OCP | PEREZ FRAZER MARIA DEL PILAR | Nombrado | Facultad de Agropecuaria | UNMSM | 6,7/08/2015 |
| 209 | Seminario Internacional "Modelos de Sistema de Gestión de Calidad Académica Universitaria" | 310-2015-OCP | JUSTO CERVANTES CARLOS EDGARDO | Nombrado | Presupuesto y Control Presupuestal | UNMSM | 6,7/08/2015 |
| 210 | Seminario Internacional "Modelos de Sistema de Gestión de Calidad Académica Universitaria" | 310-2015-OCP | SANTOS VERA MAXIMILIANO | Nombrado | Planificación | UNMSM | 6,7/08/2015 |
| 211 | Seminario Internacional "Modelos de Sistema de Gestión de Calidad Académica Universitaria" | 310-2015-OCP | TUTAYA CARDENAS ROCIO LORENA | Nombrado | Facultad de Ciencias | UNMSM | 6,7/08/2015 |
| 212 | Seminario Internacional "Modelos de Sistema de Gestión de Calidad Académica Universitaria" | 310-2015-OCP | OCAMPO PIZARRO ANA MARIA | Nombrado | Facultad de Pedagogía y Cultura Física | UNMSM | 6,7/08/2015 |
| 213 | Seminario Internacional "Modelos de Sistema de Gestión de Calidad Académica Universitaria" | 310-2015-OCP | VALVERDE CASTRO URSULA ANTONIETA | Nombrado | Planeamiento, Desarrollo y Estadística | UNMSM | 6,7/08/2015 |
| 214 | Yo Como Canal de Comunicación, Liderazgo y Motivación | 338-2015-OCP | AGUILAR IBARRA, ALBERTO FELIX | Nombrado | Facultad de Ciencias Empresariales | Inveritas Global Holding. | 24 ,25 /08/2015 |
| 215 | Yo Como Canal de Comunicación, Liderazgo y Motivación | 338-2015-OCP | AMARO RARAZ NANCY ISABEL | Nombrado | Programación | Inveritas Global Holding. | 24 ,25 /08/2015 |

| | | | | | | | |
|-----|---|--------------|---------------------------------|----------|--|---------------------------|-----------------|
| 216 | Yo Como Canal de Comunicación, Liderazgo y Motivación | 338-2015-OCP | APARI VIENA MARIBEL | Nombrado | Programación | Inveritas Global Holding. | 24 ,25 /08/2015 |
| 217 | Yo Como Canal de Comunicación, Liderazgo y Motivación | 338-2015-OCP | ARMAS BARRETO PEDRO JULIAN | Nombrado | Informática | Inveritas Global Holding. | 24 ,25 /08/2015 |
| 218 | Yo Como Canal de Comunicación, Liderazgo y Motivación | 338-2015-OCP | AYALA MENENDEZ INES CRISTINA | Nombrado | F. Cs. Sociales | Inveritas Global Holding. | 24 ,25 /08/2015 |
| 219 | Yo Como Canal de Comunicación, Liderazgo y Motivación | 338-2015-OCP | BARAHONA REYES, JULIA VERONICA | CPF | Registro | Inveritas Global Holding. | 24 ,25 /08/2015 |
| 220 | Yo Como Canal de Comunicación, Liderazgo y Motivación | 338-2015-OCP | BACILIO AGUILAR LIANA SILVIA | Nombrado | Biblioteca y Centro Documental | Inveritas Global Holding. | 24 ,25 /08/2015 |
| 221 | Yo Como Canal de Comunicación, Liderazgo y Motivación | 338-2015-OCP | BAZAN CABANILLAS NELSON ALCIDES | Nombrado | Presupuesto y Control Presupuestal | Inveritas Global Holding. | 24 ,25 /08/2015 |
| 222 | Yo Como Canal de Comunicación, Liderazgo y Motivación | 338-2015-OCP | BENITES CARRASCAL MARGARITA | Nombrado | Planificación | Inveritas Global Holding. | 24 ,25 /08/2015 |
| 223 | Yo Como Canal de Comunicación, Liderazgo y Motivación | 338-2015-OCP | CALDERON ARTICA CLARA LUZ | Nombrado | Evaluación y Acreditación | Inveritas Global Holding. | 24 ,25 /08/2015 |
| 224 | Yo Como Canal de Comunicación, Liderazgo y Motivación | 338-2015-OCP | CALDERON ARTICA MARIA MILAGROS | Nombrado | Servicios Alimentarios | Inveritas Global Holding. | 24 ,25 /08/2015 |
| 225 | Yo Como Canal de Comunicación, Liderazgo y Motivación | 338-2015-OCP | CAMPO DIONICIO ELIZABETH | Nombrado | Secretaría General | Inveritas Global Holding. | 24 ,25 /08/2015 |
| 226 | Yo Como Canal de Comunicación, Liderazgo y Motivación | 338-2015-OCP | CANCHIZ AGUILAR CLEOFÉ JUDITH | CPF | Facultad de Tecnología | Inveritas Global Holding. | 24 ,25 /08/2015 |
| 227 | Yo Como Canal de Comunicación, Liderazgo y Motivación | 338-2015-OCP | CHECASACA MAMANI ALEJANDRO | Nombrado | Registro | Inveritas Global Holding. | 24 ,25 /08/2015 |
| 228 | Yo Como Canal de Comunicación, Liderazgo y Motivación | 338-2015-OCP | CHIGNE MENDOZA AMERICA GRACIELA | Nombrado | Planeamiento, Desarrollo y Estadística | Inveritas Global Holding. | 24 ,25 /08/2015 |
| 229 | Yo Como Canal de Comunicación, Liderazgo y Motivación | 338-2015-OCP | COSSIO HUARACA JENI MARLENI | CAS | Sevicios Generales | Inveritas Global Holding. | 24 ,25 /08/2015 |
| 230 | Yo Como Canal de Comunicación, Liderazgo y Motivación | 338-2015-OCP | CRUZADO CALERO ELBA | Nombrado | Facultad de Agropecuaria y Nutrición | Inveritas Global Holding. | 24 ,25 /08/2015 |

| | | | | | | | |
|-----|---|--------------|------------------------------------|----------|--|---------------------------|-----------------|
| 231 | Yo Como Canal de Comunicación, Liderazgo y Motivación | 338-2015-OCP | DIONICIO ESCALANTE ELIO | CPF | Informática | Inveritas Global Holding. | 24 ,25 /08/2015 |
| 232 | Yo Como Canal de Comunicación, Liderazgo y Motivación | 338-2015-OCP | DURAND MANRIQUE JUAN | Docente | Imagen Institucional | Inveritas Global Holding. | 24 ,25 /08/2015 |
| 233 | Yo Como Canal de Comunicación, Liderazgo y Motivación | 338-2015-OCP | ESCALANTE SANCHEZ MOISES | Nombrado | Informática | Inveritas Global Holding. | 24 ,25 /08/2015 |
| 234 | Yo Como Canal de Comunicación, Liderazgo y Motivación | 338-2015-OCP | ESPINOZA HUANCA TERESA | Nombrado | Biblioteca y Centro Documental | Inveritas Global Holding. | 24 ,25 /08/2015 |
| 235 | Yo Como Canal de Comunicación, Liderazgo y Motivación | 338-2015-OCP | ESPINOZA GARCÍA ANA MARÍA | Nombrado | F. Cs. Sociales | Inveritas Global Holding. | 24 ,25 /08/2015 |
| 236 | Yo Como Canal de Comunicación, Liderazgo y Motivación | 338-2015-OCP | GONZALES REYES LUIS | Docente | Facultad de Pedagogía y Cultura Física | Inveritas Global Holding. | 24 ,25 /08/2015 |
| 237 | Yo Como Canal de Comunicación, Liderazgo y Motivación | 338-2015-OCP | GRIJALBA VILLANUEVA, ROSIO MARIBEL | CPF | Secretaría General | Inveritas Global Holding. | 24 ,25 /08/2015 |
| 238 | Yo Como Canal de Comunicación, Liderazgo y Motivación | 338-2015-OCP | GUTIERREZ VÁSQUEZ ROSA MARÍA | Nombrado | Almacén General | Inveritas Global Holding. | 24 ,25 /08/2015 |
| 239 | Yo Como Canal de Comunicación, Liderazgo y Motivación | 338-2015-OCP | HUAMAN CASTILLO JAVIER JIMMY | CAS | Secretaría General | Inveritas Global Holding. | 24 ,25 /08/2015 |
| 240 | Yo Como Canal de Comunicación, Liderazgo y Motivación | 338-2015-OCP | HUAMÁN MALCA MARCO ANTONIO | CAS | Sevicios Generales | Inveritas Global Holding. | 24 ,25 /08/2015 |
| 241 | Yo Como Canal de Comunicación, Liderazgo y Motivación | 338-2015-OCP | HUAMANI OLARTE PAOLA | CAS | CIPFS | Inveritas Global Holding. | 24 ,25 /08/2015 |
| 242 | Yo Como Canal de Comunicación, Liderazgo y Motivación | 338-2015-OCP | HUAPAYA CHUMPITAZ MADELAINE | CPF | Biblioteca y Centro Documental | Inveritas Global Holding. | 24 ,25 /08/2015 |
| 243 | Yo Como Canal de Comunicación, Liderazgo y Motivación | 338-2015-OCP | HUARINGA ARIAS DILMA | Nombrado | Centro de Producción | Inveritas Global Holding. | 24 ,25 /08/2015 |
| 244 | Yo Como Canal de Comunicación, Liderazgo y Motivación | 338-2015-OCP | JAUREGUI PAREDES GERALD | Nombrado | Informática | Inveritas Global Holding. | 24 ,25 /08/2015 |
| 245 | Yo Como Canal de Comunicación, Liderazgo y Motivación | 338-2015-OCP | LEON COLLAO OSCAR HERNAN | CPF | Informática | Inveritas Global Holding. | 24 ,25 /08/2015 |

| | | | | | | | |
|-----|---|--------------|----------------------------------|--------------|--|---------------------------|-----------------|
| 246 | Yo Como Canal de Comunicación, Liderazgo y Motivación | 338-2015-OCP | LIMAS HUATUCO NANCY JESUS | Nombrado | Organización y Procesos | Inveritas Global Holding. | 24 ,25 /08/2015 |
| 247 | Yo Como Canal de Comunicación, Liderazgo y Motivación | 338-2015-OCP | LÓPEZ FIGUEROA LUCERO | SERV DIVERSA | Imagen Institucional | Inveritas Global Holding. | 24 ,25 /08/2015 |
| 248 | Yo Como Canal de Comunicación, Liderazgo y Motivación | 338-2015-OCP | LUNA BONIFACIO MOISÉS AARON | SERV DIVERSA | OAYDP | Inveritas Global Holding. | 24 ,25 /08/2015 |
| 249 | Yo Como Canal de Comunicación, Liderazgo y Motivación | 338-2015-OCP | MARENGO LEON MARLENE PATRICIA | Nombrado | Biblioteca y Centro Documental | Inveritas Global Holding. | 24 ,25 /08/2015 |
| 250 | Yo Como Canal de Comunicación, Liderazgo y Motivación | 338-2015-OCP | MATEO ROSADIO BLANCA | Nombrado | Programación | Inveritas Global Holding. | 24 ,25 /08/2015 |
| 251 | Yo Como Canal de Comunicación, Liderazgo y Motivación | 338-2015-OCP | MEJIA GUTIERREZ ALEJANDRO ROMAN | Nombrado | Informática | Inveritas Global Holding. | 24 ,25 /08/2015 |
| 252 | Yo Como Canal de Comunicación, Liderazgo y Motivación | 338-2015-OCP | MELENDEZ CARRASCO HILMA | CPF | Proyeccion Social | Inveritas Global Holding. | 24 ,25 /08/2015 |
| 253 | Yo Como Canal de Comunicación, Liderazgo y Motivación | 338-2015-OCP | MOLOCHE CELLE MARIA AMELIA | Nombrado | Rectorado | Inveritas Global Holding. | 24 ,25 /08/2015 |
| 254 | Yo Como Canal de Comunicación, Liderazgo y Motivación | 338-2015-OCP | NIEVES TOLENTINO, DELMER | Nombrado | Compras y Contratos | Inveritas Global Holding. | 24 ,25 /08/2015 |
| 255 | Yo Como Canal de Comunicación, Liderazgo y Motivación | 338-2015-OCP | OBREGON SANCHEZ, REYMUNDO MARTIN | Nombrado | Registro | Inveritas Global Holding. | 24 ,25 /08/2015 |
| 256 | Yo Como Canal de Comunicación, Liderazgo y Motivación | 338-2015-OCP | OCAMPO PIZARRO ANA MARIA | Nombrado | Facultad de Pedagogía y Cultura Física | Inveritas Global Holding. | 24 ,25 /08/2015 |
| 257 | Yo Como Canal de Comunicación, Liderazgo y Motivación | 338-2015-OCP | PALACIOS VITOR RAÚL | Nombrado | Facultad de Pedagogía y Cultura Física | Inveritas Global Holding. | 24 ,25 /08/2015 |
| 258 | Yo Como Canal de Comunicación, Liderazgo y Motivación | 338-2015-OCP | PAREJA PEREZ LOURDES BASILIA | Nombrado | Servicio Psicológico | Inveritas Global Holding. | 24 ,25 /08/2015 |
| 259 | Yo Como Canal de Comunicación, Liderazgo y Motivación | 338-2015-OCP | PEREA TERREL ROSA ESTERLINDA | Nombrado | Servicios Generales | Inveritas Global Holding. | 24 ,25 /08/2015 |
| 260 | Yo Como Canal de Comunicación, Liderazgo y Motivación | 338-2015-OCP | PEREZ FRAZER MARIA DEL PILAR | Nombrado | Facultad de Agropecuaria y Nutrición | Inveritas Global Holding. | 24 ,25 /08/2015 |

| | | | | | | | |
|-----|---|--------------|--------------------------------------|----------|---------------------------------------|---------------------------|-----------------|
| 261 | Yo Como Canal de Comunicación, Liderazgo y Motivación | 338-2015-OCP | PPACCO JIMENEZ EDITH | CPF | Secretaría General | Inveritas Global Holding. | 24 ,25 /08/2015 |
| 262 | Yo Como Canal de Comunicación, Liderazgo y Motivación | 338-2015-OCP | QUINTANA ROCHA MARIBEL FANNY | Nombrado | Biblioteca y Centro Documental | Inveritas Global Holding. | 24 ,25 /08/2015 |
| 263 | Yo Como Canal de Comunicación, Liderazgo y Motivación | 338-2015-OCP | RAMOS MAGALLANES DORA NELLY | Nombrado | CIPFS | Inveritas Global Holding. | 24 ,25 /08/2015 |
| 264 | Yo Como Canal de Comunicación, Liderazgo y Motivación | 338-2015-OCP | RIVASPLATA SILVA DIANA JANEET JOSEFA | CPF | Servicios Alimentarios | Inveritas Global Holding. | 24 ,25 /08/2015 |
| 265 | Yo Como Canal de Comunicación, Liderazgo y Motivación | 338-2015-OCP | ROJAS HUAMÁN GIOVANA LISBETH | CAS | Investigación y Innovación | Inveritas Global Holding. | 24 ,25 /08/2015 |
| 266 | Yo Como Canal de Comunicación, Liderazgo y Motivación | 338-2015-OCP | SALAZAR FLORES, VICTOR | Nombrado | Editorial Universitaria | Inveritas Global Holding. | 24 ,25 /08/2015 |
| 267 | Yo Como Canal de Comunicación, Liderazgo y Motivación | 338-2015-OCP | SALAZAR URRUCHI IBY | Nombrado | Facultad de Ciencias Empresariales | Inveritas Global Holding. | 24 ,25 /08/2015 |
| 268 | Yo Como Canal de Comunicación, Liderazgo y Motivación | 338-2015-OCP | SANCHEZ TANTAS ADA MARGOTT | Nombrado | Vicerrectorado de Investigación | Inveritas Global Holding. | 24 ,25 /08/2015 |
| 269 | Yo Como Canal de Comunicación, Liderazgo y Motivación | 338-2015-OCP | SANTOS VERA MAXIMILIANO | Nombrado | Programación de Inversiones | Inveritas Global Holding. | 24 ,25 /08/2015 |
| 270 | Yo Como Canal de Comunicación, Liderazgo y Motivación | 338-2015-OCP | SOLÍS SAL Y ROSAS, MARKOS EMILIO | CAS | Informática | Inveritas Global Holding. | 24 ,25 /08/2015 |
| 271 | Yo Como Canal de Comunicación, Liderazgo y Motivación | 338-2015-OCP | SORAS VALDIVIA JUAN VICTOR | Nombrado | Vicerrectorado de Investigación | Inveritas Global Holding. | 24 ,25 /08/2015 |
| 272 | Yo Como Canal de Comunicación, Liderazgo y Motivación | 338-2015-OCP | TARRAGA LLACTA HORACIO | Nombrado | Capacitación y Desarrollo de Personal | Inveritas Global Holding. | 24 ,25 /08/2015 |
| 273 | Yo Como Canal de Comunicación, Liderazgo y Motivación | 338-2015-OCP | TIPACTI MILACHAY ADOLFO GUILLERMO | Nombrado | Infraestructura | Inveritas Global Holding. | 24 ,25 /08/2015 |
| 274 | Yo Como Canal de Comunicación, Liderazgo y Motivación | 338-2015-OCP | TOVAR TORRES MARÍA CLARISA | Docente | Facultad de Ciencias | Inveritas Global Holding. | 24 ,25 /08/2015 |
| 275 | Yo Como Canal de Comunicación, Liderazgo y Motivación | 338-2015-OCP | TUTAYA CARDENAS, LUZ GIANINA | Nombrado | Evaluación y Acreditación | Inveritas Global Holding. | 24 ,25 /08/2015 |

| | | | | | | | |
|-----|--|----------------|-------------------------------------|------------|---|--|------------------------------|
| 276 | Yo Como Canal de Comunicación, Liderazgo y Motivación | 338-2015-OCP | VALENZUELA RODRIGUEZ MARIA ANGÉLICA | Docente | Facultad de Tecnología | Inveritas Global Holding. | 24 ,25 /08/2015 |
| 277 | Yo Como Canal de Comunicación, Liderazgo y Motivación | 338-2015-OCP | VARGAS CENTENO GRIMALDO EDMUNDO | Nombrado | Biblioteca y Centro Documental | Inveritas Global Holding. | 24 ,25 /08/2015 |
| 278 | Yo Como Canal de Comunicación, Liderazgo y Motivación | 338-2015-OCP | VILLAMIL ROJAS, IRIS FELIPA | Nombrado | Dirección General de Administración | Inveritas Global Holding. | 24 ,25 /08/2015 |
| 279 | Seminario Equilibrio entre la Visión y Ejecución | 445-2015-OCP | MERINO BERRIOS JULIO CESAR | Docente | Dirección General de Administración | Alta Gerencia Perú | 22/10/2015 |
| 280 | Seminario Equilibrio entre la Visión y Ejecución | 445-2015-OCP | TOSCANO ESTRADA FREDY ISMAEL | Docente | Oficina Central de Personal | Alta Gerencia Perú | 22/10/2015 |
| 281 | Seminario Equilibrio entre la Visión y Ejecución | 445-2015-OCP | BAZAN CABANILLAS NELSON ALCIDES | Nombrado | Presupuesto y Control Presupuestal | Alta Gerencia Perú | 22/10/2015 |
| 282 | Seminario Equilibrio entre la Visión y Ejecución | 445-2015-OCP | MAYHUIRE GALLEGOS ALEJANDRO JUAN | Nombrado | Programación | Alta Gerencia Perú | 22/10/2015 |
| 283 | Seminario Equilibrio entre la Visión y Ejecución | 445-2015-OCP | MAYORGA ARTICA GLADYS ROSABEL | Nombrado | Administración y Desarrollo de Personal | Alta Gerencia Perú | 22/10/2015 |
| 284 | Diplomado de Especialización en Gerencia de Recursos Humanos | 484-2015-D-OCP | MAYORGA ARTICA GLADYS ROSABEL | Nombrado | Administración y Desarrollo de Personal | Centro de Altos Estudios para el Progreso. | 13/12/15 al 13/03/2016 |
| 285 | Diplomado de Especialización en Gerencia de Recursos Humanos | 484-2015-D-OCP | CAHUANA LOAYZA ALBERTO JORGE | Nombrado | Administración y Desarrollo de Personal | Centro de Altos Estudios para el Progreso. | 13/12/15 al 13/03/2016 |
| 286 | Diplomado de Especialización en Gerencia de Recursos Humanos | 484-2015-D-OCP | TARRAGA LLACTA HORACIO | Nombrado | Administración y Desarrollo de Personal | Centro de Altos Estudios para el Progreso. | 13/12/15 al 13/03/2016 |
| 287 | Diplomado de Especialización en Gerencia de Recursos Humanos | 484-2015-D-OCP | VILCAS TACSA ISABEL ROCIO | CPF | OAYDP | Centro de Altos Estudios para el Progreso. | 13/12/15 al 13/03/2016 |
| 288 | Diplomado de Seguridad Industrial y Salud Ocupacional. | 483-2015-D-OCP | SANTOS VERA MAXIMILIANO | Nombrado | Programación de Inversiones | Asociación Educativa de Docentes Egrasdad de la UNE. | 07/11/15 5 MESES |
| 289 | Programa de Especialización en Ingeniería y Telecomunicaciones | 468-2015-OCP | CHIRINOS ARMAS DANIEL RAMON | Docente | Facultad de Tecnología | Unidad Ejecutora 002-INICTEL | 09/11/2015 /7 MESES |
| 290 | Programa de Especialización en Ingeniería y Telecomunicaciones | 468-2015-OCP | QUIROZ AGUIRRE GUALVERTO FEDERICO | Docente | Facultad de Tecnología | Unidad Ejecutora 002-INICTEL | 09/11/2015 /7 MESES |
| 291 | Seminario de Investigación Cualitativa | 487-2015-OCP | ABUNO SOTO Wilmer | Nombrado | Facultad de Tecnología | UNE | 16,23,30/09-07,14,21/10-2015 |
| 292 | Seminario de Investigación Cualitativa | 487-2015-OCP | ACEVEDO HUACRE Rita | Estudiante | Facultad de Tecnología | UNE | 16,23,30/09-07,14,21/10-2015 |

| | | | | | | | |
|-----|--|--------------|-------------------------------------|------------|------------------------|-----|------------------------------|
| 293 | Seminario de Investigación Cualitativa | 487-2015-OCP | AGUILAR BALVIN Raúl | Estudiante | Facultad de Tecnología | UNE | 16,23,30/09-07,14,21/10-2015 |
| 294 | Seminario de Investigación Cualitativa | 487-2015-OCP | AHUANARI PETA Alberto | Estudiante | Facultad de Tecnología | UNE | 16,23,30/09-07,14,21/10-2015 |
| 295 | Seminario de Investigación Cualitativa | 487-2015-OCP | AHUANARI PETA Kerlin | Estudiante | Facultad de Tecnología | UNE | 16,23,30/09-07,14,21/10-2015 |
| 296 | Seminario de Investigación Cualitativa | 487-2015-OCP | ALARCON CABANILLAS Brigitte Liliana | Estudiante | Facultad de Tecnología | UNE | 16,23,30/09-07,14,21/10-2015 |
| 297 | Seminario de Investigación Cualitativa | 487-2015-OCP | ANGULO TORIBIO Jasmin | Estudiante | Facultad de Tecnología | UNE | 16,23,30/09-07,14,21/10-2015 |
| 298 | Seminario de Investigación Cualitativa | 487-2015-OCP | ARANA LÓPEZ Noelia | Estudiante | Facultad de Tecnología | UNE | 16,23,30/09-07,14,21/10-2015 |
| 299 | Seminario de Investigación Cualitativa | 487-2015-OCP | ARIZACA RODRIGUEZ Ros Mery | Estudiante | Facultad de Tecnología | UNE | 16,23,30/09-07,14,21/10-2015 |
| 300 | Seminario de Investigación Cualitativa | 487-2015-OCP | ARZAPALO PAUCAR Deysi Kelli | Estudiante | Facultad de Tecnología | UNE | 16,23,30/09-07,14,21/10-2015 |
| 301 | Seminario de Investigación Cualitativa | 487-2015-OCP | ASTOCAZA DE LA CRUZ José | DOCENTE | Facultad de Tecnología | UNE | 16,23,30/09-07,14,21/10-2015 |
| 302 | Seminario de Investigación Cualitativa | 487-2015-OCP | ATAPOMA VENTOCILLA Inés Felicia | Estudiante | Facultad de Tecnología | UNE | 16,23,30/09-07,14,21/10-2015 |
| 303 | Seminario de Investigación Cualitativa | 487-2015-OCP | ÁVILA SÁNCHEZ Herminio | DOCENTE | Facultad de Tecnología | UNE | 16,23,30/09-07,14,21/10-2015 |
| 304 | Seminario de Investigación Cualitativa | 487-2015-OCP | BAILON CARBAJAL Juan | Nombrado | Facultad de Tecnología | UNE | 16,23,30/09-07,14,21/10-2015 |
| 305 | Seminario de Investigación Cualitativa | 487-2015-OCP | BARAHONA REYES Honorato Jesús | Nombrado | Facultad de Tecnología | UNE | 16,23,30/09-07,14,21/10-2015 |
| 306 | Seminario de Investigación Cualitativa | 487-2015-OCP | BLAS MELGAREJO Fudith Norayda | Estudiante | Facultad de Tecnología | UNE | 16,23,30/09-07,14,21/10-2015 |
| 307 | Seminario de Investigación Cualitativa | 487-2015-OCP | CAJAVILCA TEVES Grecia Diane | Estudiante | Facultad de Tecnología | UNE | 16,23,30/09-07,14,21/10-2015 |
| 308 | Seminario de Investigación Cualitativa | 487-2015-OCP | CANALES HILARION Uberth | Estudiante | Facultad de Tecnología | UNE | 16,23,30/09-07,14,21/10-2015 |
| 309 | Seminario de Investigación Cualitativa | 487-2015-OCP | CANCHIZ AGUILAR Cleofe Judith | Nombrado | Facultad de Tecnología | UNE | 16,23,30/09-07,14,21/10-2015 |
| 310 | Seminario de Investigación Cualitativa | 487-2015-OCP | CARBAJAL BARZOLA Janina Crisia | Estudiante | Facultad de Tecnología | UNE | 16,23,30/09-07,14,21/10-2015 |
| 311 | Seminario de Investigación Cualitativa | 487-2015-OCP | CARDENAS CANALES Jedith | Estudiante | Facultad de Tecnología | UNE | 16,23,30/09-07,14,21/10-2015 |
| 312 | Seminario de Investigación Cualitativa | 487-2015-OCP | CARHUALLANQUI ALIAGA Hugo | DOCENTE | Facultad de Tecnología | UNE | 16,23,30/09-07,14,21/10-2015 |
| 313 | Seminario de Investigación Cualitativa | 487-2015-OCP | CARPIO SALAS Naisha Christina | Estudiante | Facultad de Tecnología | UNE | 16,23,30/09-07,14,21/10-2015 |
| 314 | Seminario de Investigación Cualitativa | 487-2015-OCP | CASAICO MEDRANO Kathia jhudit | Estudiante | Facultad de Tecnología | UNE | 16,23,30/09-07,14,21/10-2015 |
| 315 | Seminario de Investigación Cualitativa | 487-2015-OCP | CCANTO ALARCÓN Haydee Lourdes | Estudiante | Facultad de Tecnología | UNE | 16,23,30/09-07,14,21/10-2015 |

| | | | | | | | |
|-----|--|--------------|-------------------------------------|---------------|------------------------|-----|------------------------------|
| 316 | Seminario de Investigación Cualitativa | 487-2015-OCP | CERNA HEREDIA Karen Yohana | Estudiante | Facultad de Tecnología | UNE | 16,23,30/09-07,14,21/10-2015 |
| 317 | Seminario de Investigación Cualitativa | 487-2015-OCP | CHACE BENITES Erika | Estudiante | Facultad de Tecnología | UNE | 16,23,30/09-07,14,21/10-2015 |
| 318 | Seminario de Investigación Cualitativa | 487-2015-OCP | CHACÓN LOZANO Mirko | Estudiante | Facultad de Tecnología | UNE | 16,23,30/09-07,14,21/10-2015 |
| 319 | Seminario de Investigación Cualitativa | 487-2015-OCP | CHACÓN JUAREZ Juan | Nombrado | Facultad de Tecnología | UNE | 16,23,30/09-07,14,21/10-2015 |
| 320 | Seminario de Investigación Cualitativa | 487-2015-OCP | CHAMORRO MAYTA Pamela Lisseth | Estudiante | Facultad de Tecnología | UNE | 16,23,30/09-07,14,21/10-2015 |
| 321 | Seminario de Investigación Cualitativa | 487-2015-OCP | CHÁVEZ COLACHAGUA Giovanna Fiorelli | SERV DIVERSAS | Facultad de Tecnología | UNE | 16,23,30/09-07,14,21/10-2015 |
| 322 | Seminario de Investigación Cualitativa | 487-2015-OCP | CHÁVEZ MEJIA Luz Marleni | Estudiante | Facultad de Tecnología | UNE | 16,23,30/09-07,14,21/10-2015 |
| 323 | Seminario de Investigación Cualitativa | 487-2015-OCP | CHONG LONG POMACAJA Berta | DOCENTE | Facultad de Tecnología | UNE | 16,23,30/09-07,14,21/10-2015 |
| 324 | Seminario de Investigación Cualitativa | 487-2015-OCP | CONDORI ESCOBEDO Heide | Estudiante | Facultad de Tecnología | UNE | 16,23,30/09-07,14,21/10-2015 |
| 325 | Seminario de Investigación Cualitativa | 487-2015-OCP | CONDORI ESCOBEDO Roberto | Estudiante | Facultad de Tecnología | UNE | 16,23,30/09-07,14,21/10-2015 |
| 326 | Seminario de Investigación Cualitativa | 487-2015-OCP | CONTRERAS SALAZAR César Daniel | DOCENTE | Facultad de Tecnología | UNE | 16,23,30/09-07,14,21/10-2015 |
| 327 | Seminario de Investigación Cualitativa | 487-2015-OCP | CONTRERAS SALAZAR Julio | Nombrado | Facultad de Tecnología | UNE | 16,23,30/09-07,14,21/10-2015 |
| 328 | Seminario de Investigación Cualitativa | 487-2015-OCP | CORNELIO NÁJERA Zelmira | Estudiante | Facultad de Tecnología | UNE | 16,23,30/09-07,14,21/10-2015 |
| 329 | Seminario de Investigación Cualitativa | 487-2015-OCP | CORTEGANA CHÁVEZ Salvador | Estudiante | Facultad de Tecnología | UNE | 16,23,30/09-07,14,21/10-2015 |
| 330 | Seminario de Investigación Cualitativa | 487-2015-OCP | CUÉLLAR AGUIRRE Ana Lucía | Estudiante | Facultad de Tecnología | UNE | 16,23,30/09-07,14,21/10-2015 |
| 331 | Seminario de Investigación Cualitativa | 487-2015-OCP | DE LA CRUZ ARANGO Vesca | Estudiante | Facultad de Tecnología | UNE | 16,23,30/09-07,14,21/10-2015 |
| 332 | Seminario de Investigación Cualitativa | 487-2015-OCP | DE LA CRUZ VELASQUEZ Oscar Gustavo | DOCENTE | Facultad de Tecnología | UNE | 16,23,30/09-07,14,21/10-2015 |
| 333 | Seminario de Investigación Cualitativa | 487-2015-OCP | DELGADO ACUÑA Leyda Judith | Estudiante | Facultad de Tecnología | UNE | 16,23,30/09-07,14,21/10-2015 |
| 334 | Seminario de Investigación Cualitativa | 487-2015-OCP | DIAZ DURAND Rufino Ángel | Nombrado | Facultad de Tecnología | UNE | 16,23,30/09-07,14,21/10-2015 |
| 335 | Seminario de Investigación Cualitativa | 487-2015-OCP | DIAZ FLORES Gregorio Nacianceno | Nombrado | Facultad de Tecnología | UNE | 16,23,30/09-07,14,21/10-2015 |
| 336 | Seminario de Investigación Cualitativa | 487-2015-OCP | DOZA CAMARGO Junior | Estudiante | Facultad de Tecnología | UNE | 16,23,30/09-07,14,21/10-2015 |
| 337 | Seminario de Investigación Cualitativa | 487-2015-OCP | ESPINO BORDA Dayz | Estudiante | Facultad de Tecnología | UNE | 16,23,30/09-07,14,21/10-2015 |
| 338 | Seminario de Investigación Cualitativa | 487-2015-OCP | FLORES LIMA Mateo Alejandro | DOCENTE | Facultad de Tecnología | UNE | 16,23,30/09-07,14,21/10-2015 |

| | | | | | | | |
|-----|--|--------------|-------------------------------------|------------|------------------------|-----|------------------------------|
| 339 | Seminario de Investigación Cualitativa | 487-2015-OCP | FLORES ROJAS Vilma Julieta | Nombrado | Facultad de Tecnología | UNE | 16,23,30/09-07,14,21/10-2015 |
| 340 | Seminario de Investigación Cualitativa | 487-2015-OCP | FLORES MARCHAN Guido | DOCENTE | Facultad de Tecnología | UNE | 16,23,30/09-07,14,21/10-2015 |
| 341 | Seminario de Investigación Cualitativa | 487-2015-OCP | FLORES MEJIA Carmen Rosemary | Estudiante | Facultad de Tecnología | UNE | 16,23,30/09-07,14,21/10-2015 |
| 342 | Seminario de Investigación Cualitativa | 487-2015-OCP | FLORES SALÓN Alicia Irene | Estudiante | Facultad de Tecnología | UNE | 16,23,30/09-07,14,21/10-2015 |
| 343 | Seminario de Investigación Cualitativa | 487-2015-OCP | FONSECA MENDOZA Ericka Alexandra | Estudiante | Facultad de Tecnología | UNE | 16,23,30/09-07,14,21/10-2015 |
| 344 | Seminario de Investigación Cualitativa | 487-2015-OCP | FUENTES FLORES Milagros | Estudiante | Facultad de Tecnología | UNE | 16,23,30/09-07,14,21/10-2015 |
| 345 | Seminario de Investigación Cualitativa | 487-2015-OCP | FUERTES MEZA Raúl | DOCENTE | Facultad de Tecnología | UNE | 16,23,30/09-07,14,21/10-2015 |
| 346 | Seminario de Investigación Cualitativa | 487-2015-OCP | GALLEGOS FERREL Víctor Walter | Nombrado | Facultad de Tecnología | UNE | 16,23,30/09-07,14,21/10-2015 |
| 347 | Seminario de Investigación Cualitativa | 487-2015-OCP | GIRÓN CIFUENTES Anthony | Estudiante | Facultad de Tecnología | UNE | 16,23,30/09-07,14,21/10-2015 |
| 348 | Seminario de Investigación Cualitativa | 487-2015-OCP | GOMEZ ANTONIO Abel | Estudiante | Facultad de Tecnología | UNE | 16,23,30/09-07,14,21/10-2015 |
| 349 | Seminario de Investigación Cualitativa | 487-2015-OCP | GRIJALVA TEMBLADERA Fabiola | Estudiante | Facultad de Tecnología | UNE | 16,23,30/09-07,14,21/10-2015 |
| 350 | Seminario de Investigación Cualitativa | 487-2015-OCP | GUIVAR GALLARDO Víctor | DOCENTE | Facultad de Tecnología | UNE | 16,23,30/09-07,14,21/10-2015 |
| 351 | Seminario de Investigación Cualitativa | 487-2015-OCP | GUTIERREZ ALAMO Darwin Hoover | DOCENTE | Facultad de Tecnología | UNE | 16,23,30/09-07,14,21/10-2015 |
| 352 | Seminario de Investigación Cualitativa | 487-2015-OCP | GUTIERREZ TORRES Joshua Erickson A | Estudiante | Facultad de Tecnología | UNE | 16,23,30/09-07,14,21/10-2015 |
| 353 | Seminario de Investigación Cualitativa | 487-2015-OCP | HERNÁNDEZ GUEVARA Lusmila | Estudiante | Facultad de Tecnología | UNE | 16,23,30/09-07,14,21/10-2015 |
| 354 | Seminario de Investigación Cualitativa | 487-2015-OCP | HINOSTROZA MINAYA Victorino Gerardo | DOCENTE | Facultad de Tecnología | UNE | 16,23,30/09-07,14,21/10-2015 |
| 355 | Seminario de Investigación Cualitativa | 487-2015-OCP | HUACA VILCA Milagros Carmen | Nombrado | Facultad de Tecnología | UNE | 16,23,30/09-07,14,21/10-2015 |
| 356 | Seminario de Investigación Cualitativa | 487-2015-OCP | HUAMÁN LUJAN Doris | Estudiante | Facultad de Tecnología | UNE | 16,23,30/09-07,14,21/10-2015 |
| 357 | Seminario de Investigación Cualitativa | 487-2015-OCP | HUAMÁN VILCA Adela | Nombrado | Facultad de Tecnología | UNE | 16,23,30/09-07,14,21/10-2015 |
| 358 | Seminario de Investigación Cualitativa | 487-2015-OCP | HUAMÁN VILCA Victoria | Nombrado | Facultad de Tecnología | UNE | 16,23,30/09-07,14,21/10-2015 |
| 359 | Seminario de Investigación Cualitativa | 487-2015-OCP | HUAMANÍ CONDE Georgina Elsa | Estudiante | Facultad de Tecnología | UNE | 16,23,30/09-07,14,21/10-2015 |
| 360 | Seminario de Investigación Cualitativa | 487-2015-OCP | HUAMANI QUICHCA Norma Rocío | Nombrado | Facultad de Tecnología | UNE | 16,23,30/09-07,14,21/10-2015 |
| 361 | Seminario de Investigación Cualitativa | 487-2015-OCP | HUAMANI QUISPE Lely Magaly | Estudiante | Facultad de Tecnología | UNE | 16,23,30/09-07,14,21/10-2015 |

| | | | | | | | |
|-----|--|--------------|-------------------------------------|------------|------------------------|-----|------------------------------|
| 362 | Seminario de Investigación Cualitativa | 487-2015-OCP | HUAMBACHANO COLL-CARDENAS Ana | DOCENTE | Facultad de Tecnología | UNE | 16,23,30/09-07,14,21/10-2015 |
| 363 | Seminario de Investigación Cualitativa | 487-2015-OCP | HUAROTO PAREDES Norma Carmen | DOCENTE | Facultad de Tecnología | UNE | 16,23,30/09-07,14,21/10-2015 |
| 364 | Seminario de Investigación Cualitativa | 487-2015-OCP | HUILCA MALLCCO Erika Nicole | Estudiante | Facultad de Tecnología | UNE | 16,23,30/09-07,14,21/10-2015 |
| 365 | Seminario de Investigación Cualitativa | 487-2015-OCP | IPARRAGUIRRE NIETO Maira | Estudiante | Facultad de Tecnología | UNE | 16,23,30/09-07,14,21/10-2015 |
| 366 | Seminario de Investigación Cualitativa | 487-2015-OCP | ISASI RIVAS Kenyo | Estudiante | Facultad de Tecnología | UNE | 16,23,30/09-07,14,21/10-2015 |
| 367 | Seminario de Investigación Cualitativa | 487-2015-OCP | LAURENTE MAYÓN Edith | Estudiante | Facultad de Tecnología | UNE | 16,23,30/09-07,14,21/10-2015 |
| 368 | Seminario de Investigación Cualitativa | 487-2015-OCP | LIZARBE PEREZ Leila Juleysi | Estudiante | Facultad de Tecnología | UNE | 16,23,30/09-07,14,21/10-2015 |
| 369 | Seminario de Investigación Cualitativa | 487-2015-OCP | LIZARRAGA CHAHUA Sandra | Estudiante | Facultad de Tecnología | UNE | 16,23,30/09-07,14,21/10-2015 |
| 370 | Seminario de Investigación Cualitativa | 487-2015-OCP | LLIUYACC HUAYNAPOMAS Karina | Estudiante | Facultad de Tecnología | UNE | 16,23,30/09-07,14,21/10-2015 |
| 371 | Seminario de Investigación Cualitativa | 487-2015-OCP | LUJAN CCASANI Soledad | Estudiante | Facultad de Tecnología | UNE | 16,23,30/09-07,14,21/10-2015 |
| 372 | Seminario de Investigación Cualitativa | 487-2015-OCP | MALLQUI OSCO Jackelin Elena | Estudiante | Facultad de Tecnología | UNE | 16,23,30/09-07,14,21/10-2015 |
| 373 | Seminario de Investigación Cualitativa | 487-2015-OCP | MARTÍNEZ TORRES Yolanda Juliana | Estudiante | Facultad de Tecnología | UNE | 16,23,30/09-07,14,21/10-2015 |
| 374 | Seminario de Investigación Cualitativa | 487-2015-OCP | MENDOZA CONDORI Katherine Elizabeth | Estudiante | Facultad de Tecnología | UNE | 16,23,30/09-07,14,21/10-2015 |
| 375 | Seminario de Investigación Cualitativa | 487-2015-OCP | MITMA MAMANI Pilar | DOCENTE | Facultad de Tecnología | UNE | 16,23,30/09-07,14,21/10-2015 |
| 376 | Seminario de Investigación Cualitativa | 487-2015-OCP | MORENO MENDOZA Ruth Irma | Nombrado | Facultad de Tecnología | UNE | 16,23,30/09-07,14,21/10-2015 |
| 377 | Seminario de Investigación Cualitativa | 487-2015-OCP | NEGREIROS MERMA Ramón | DOCENTE | Facultad de Tecnología | UNE | 16,23,30/09-07,14,21/10-2015 |
| 378 | Seminario de Investigación Cualitativa | 487-2015-OCP | NIÑO PIZARRO Orestes | DOCENTE | Facultad de Tecnología | UNE | 16,23,30/09-07,14,21/10-2015 |
| 379 | Seminario de Investigación Cualitativa | 487-2015-OCP | NOLAZCO PADUA Karina | Estudiante | Facultad de Tecnología | UNE | 16,23,30/09-07,14,21/10-2015 |
| 380 | Seminario de Investigación Cualitativa | 487-2015-OCP | NUÑEZ MUÑOZ Hada Rubi | Estudiante | Facultad de Tecnología | UNE | 16,23,30/09-07,14,21/10-2015 |
| 381 | Seminario de Investigación Cualitativa | 487-2015-OCP | PACHECO HUAMALIES Rocio Miluska | Estudiante | Facultad de Tecnología | UNE | 16,23,30/09-07,14,21/10-2015 |
| 382 | Seminario de Investigación Cualitativa | 487-2015-OCP | PALACIOS CISNEROS Gladys Rocío | Estudiante | Facultad de Tecnología | UNE | 16,23,30/09-07,14,21/10-2015 |
| 383 | Seminario de Investigación Cualitativa | 487-2015-OCP | PALOMINO QUISPE Rosmery | Estudiante | Facultad de Tecnología | UNE | 16,23,30/09-07,14,21/10-2015 |
| 384 | Seminario de Investigación Cualitativa | 487-2015-OCP | PALPA GALVAN David Beto | DOCENTE | Facultad de Tecnología | UNE | 16,23,30/09-07,14,21/10-2015 |

| | | | | | | | |
|-----|--|--------------|------------------------------------|------------|------------------------|-----|------------------------------|
| 385 | Seminario de Investigación Cualitativa | 487-2015-OCP | PARI MAMANI Edgar Roberto | Estudiante | Facultad de Tecnología | UNE | 16,23,30/09-07,14,21/10-2015 |
| 386 | Seminario de Investigación Cualitativa | 487-2015-OCP | PASAPERA ARRUE David | Estudiante | Facultad de Tecnología | UNE | 16,23,30/09-07,14,21/10-2015 |
| 387 | Seminario de Investigación Cualitativa | 487-2015-OCP | PEREZ QUISPE Angie | Estudiante | Facultad de Tecnología | UNE | 16,23,30/09-07,14,21/10-2015 |
| 388 | Seminario de Investigación Cualitativa | 487-2015-OCP | PIMENTEL CUELLAR Margarita Santosa | Nombrado | Facultad de Tecnología | UNE | 16,23,30/09-07,14,21/10-2015 |
| 389 | Seminario de Investigación Cualitativa | 487-2015-OCP | POMA QUISPE Verónica | Estudiante | Facultad de Tecnología | UNE | 16,23,30/09-07,14,21/10-2015 |
| 390 | Seminario de Investigación Cualitativa | 487-2015-OCP | PONCE QUINTO César | Estudiante | Facultad de Tecnología | UNE | 16,23,30/09-07,14,21/10-2015 |
| 391 | Seminario de Investigación Cualitativa | 487-2015-OCP | POZO CAMPOS Charly Roger | Estudiante | Facultad de Tecnología | UNE | 16,23,30/09-07,14,21/10-2015 |
| 392 | Seminario de Investigación Cualitativa | 487-2015-OCP | QUESADA ARAMBURÚ Teresa Raquel | DOCENTE | Facultad de Tecnología | UNE | 16,23,30/09-07,14,21/10-2015 |
| 393 | Seminario de Investigación Cualitativa | 487-2015-OCP | QUILLA ORTIZ Henojj | Estudiante | Facultad de Tecnología | UNE | 16,23,30/09-07,14,21/10-2015 |
| 394 | Seminario de Investigación Cualitativa | 487-2015-OCP | QUINTO CONTRERAS Jesús | Estudiante | Facultad de Tecnología | UNE | 16,23,30/09-07,14,21/10-2015 |
| 395 | Seminario de Investigación Cualitativa | 487-2015-OCP | QUIROZ AGUIRRE Gualverto | DOCENTE | Facultad de Tecnología | UNE | 16,23,30/09-07,14,21/10-2015 |
| 396 | Seminario de Investigación Cualitativa | 487-2015-OCP | QUISPE CHURA Sergio Godofredo | DOCENTE | Facultad de Tecnología | UNE | 16,23,30/09-07,14,21/10-2015 |
| 397 | Seminario de Investigación Cualitativa | 487-2015-OCP | QUISPE ESPINOZA Jolina Jazmín | Estudiante | Facultad de Tecnología | UNE | 16,23,30/09-07,14,21/10-2015 |
| 398 | Seminario de Investigación Cualitativa | 487-2015-OCP | RAMOS CHÁVEZ Laura Antonieta | Estudiante | Facultad de Tecnología | UNE | 16,23,30/09-07,14,21/10-2015 |
| 399 | Seminario de Investigación Cualitativa | 487-2015-OCP | RAMOS DOLORIER Renzzo Antonio | Estudiante | Facultad de Tecnología | UNE | 16,23,30/09-07,14,21/10-2015 |
| 400 | Seminario de Investigación Cualitativa | 487-2015-OCP | RAMOS TICLLA Víctor Asunción | Estudiante | Facultad de Tecnología | UNE | 16,23,30/09-07,14,21/10-2015 |
| 401 | Seminario de Investigación Cualitativa | 487-2015-OCP | REYES BAZÁN Helen | Estudiante | Facultad de Tecnología | UNE | 16,23,30/09-07,14,21/10-2015 |
| 402 | Seminario de Investigación Cualitativa | 487-2015-OCP | REYES TUESTA Fabiola | Nombrado | Facultad de Tecnología | UNE | 16,23,30/09-07,14,21/10-2015 |
| 403 | Seminario de Investigación Cualitativa | 487-2015-OCP | RIVERA LÓPEZ Camila | DOCENTE | Facultad de Tecnología | UNE | 16,23,30/09-07,14,21/10-2015 |
| 404 | Seminario de Investigación Cualitativa | 487-2015-OCP | RODRIGUEZ RODRIGUEZ Isaac | Estudiante | Facultad de Tecnología | UNE | 16,23,30/09-07,14,21/10-2015 |
| 405 | Seminario de Investigación Cualitativa | 487-2015-OCP | ROMERO SILVA Juan Arturo | DOCENTE | Facultad de Tecnología | UNE | 16,23,30/09-07,14,21/10-2015 |
| 406 | Seminario de Investigación Cualitativa | 487-2015-OCP | ROQUE RIVERA Isulina Luzmila | DOCENTE | Facultad de Tecnología | UNE | 16,23,30/09-07,14,21/10-2015 |
| 407 | Seminario de Investigación Cualitativa | 487-2015-OCP | ROSALES MUÑOZ Iris Rocío | Estudiante | Facultad de Tecnología | UNE | 16,23,30/09-07,14,21/10-2015 |

| | | | | | | | |
|-----|--|--------------|-------------------------------------|------------|------------------------|-----|------------------------------|
| 408 | Seminario de Investigación Cualitativa | 487-2015-OCP | SALAZAR RICALDI Haydee Irene | Estudiante | Facultad de Tecnología | UNE | 16,23,30/09-07,14,21/10-2015 |
| 409 | Seminario de Investigación Cualitativa | 487-2015-OCP | SÁNCHEZ TANTAS Ada Margott | Nombrado | Facultad de Tecnología | UNE | 16,23,30/09-07,14,21/10-2015 |
| 410 | Seminario de Investigación Cualitativa | 487-2015-OCP | SANTA CRUZ AGUADO Mariela | Estudiante | Facultad de Tecnología | UNE | 16,23,30/09-07,14,21/10-2015 |
| 411 | Seminario de Investigación Cualitativa | 487-2015-OCP | SORAS VALDIVIA Juan Víctor | Nombrado | Facultad de Tecnología | UNE | 16,23,30/09-07,14,21/10-2015 |
| 412 | Seminario de Investigación Cualitativa | 487-2015-OCP | SOSA CÁRDENAS Maribel | Estudiante | Facultad de Tecnología | UNE | 16,23,30/09-07,14,21/10-2015 |
| 413 | Seminario de Investigación Cualitativa | 487-2015-OCP | SOTOMAYOR OLIVARES Sandra | Estudiante | Facultad de Tecnología | UNE | 16,23,30/09-07,14,21/10-2015 |
| 414 | Seminario de Investigación Cualitativa | 487-2015-OCP | SUÁREZ CÓRDOVA Nélide Carmen | DOCENTE | Facultad de Tecnología | UNE | 16,23,30/09-07,14,21/10-2015 |
| 415 | Seminario de Investigación Cualitativa | 487-2015-OCP | SUAREZ HUAMAN Ángel | Estudiante | Facultad de Tecnología | UNE | 16,23,30/09-07,14,21/10-2015 |
| 416 | Seminario de Investigación Cualitativa | 487-2015-OCP | SUDARIO CLEMENTE Elvia | Estudiante | Facultad de Tecnología | UNE | 16,23,30/09-07,14,21/10-2015 |
| 417 | Seminario de Investigación Cualitativa | 487-2015-OCP | TAIPE SICHA Mari Carmen | Estudiante | Facultad de Tecnología | UNE | 16,23,30/09-07,14,21/10-2015 |
| 418 | Seminario de Investigación Cualitativa | 487-2015-OCP | TALANCHA DEL CARPIO Clara Alice | Estudiante | Facultad de Tecnología | UNE | 16,23,30/09-07,14,21/10-2015 |
| 419 | Seminario de Investigación Cualitativa | 487-2015-OCP | TAZZO TOMAS Magda Marianella | DOCENTE | Facultad de Tecnología | UNE | 16,23,30/09-07,14,21/10-2015 |
| 420 | Seminario de Investigación Cualitativa | 487-2015-OCP | TELLO CONDE Ángel | DOCENTE | Facultad de Tecnología | UNE | 16,23,30/09-07,14,21/10-2015 |
| 421 | Seminario de Investigación Cualitativa | 487-2015-OCP | TERAN GUZMÁN Carlos | Estudiante | Facultad de Tecnología | UNE | 16,23,30/09-07,14,21/10-2015 |
| 422 | Seminario de Investigación Cualitativa | 487-2015-OCP | TINTA MANANI Silvia | Estudiante | Facultad de Tecnología | UNE | 16,23,30/09-07,14,21/10-2015 |
| 423 | Seminario de Investigación Cualitativa | 487-2015-OCP | TIRADO ESPINOZA Bryan | Estudiante | Facultad de Tecnología | UNE | 16,23,30/09-07,14,21/10-2015 |
| 424 | Seminario de Investigación Cualitativa | 487-2015-OCP | TORRES RICCE Julio Delfino | DOCENTE | Facultad de Tecnología | UNE | 16,23,30/09-07,14,21/10-2015 |
| 425 | Seminario de Investigación Cualitativa | 487-2015-OCP | TOVAR PALPA Christian | Estudiante | Facultad de Tecnología | UNE | 16,23,30/09-07,14,21/10-2015 |
| 426 | Seminario de Investigación Cualitativa | 487-2015-OCP | TOVAR GONZALES Américo | DOCENTE | Facultad de Tecnología | UNE | 16,23,30/09-07,14,21/10-2015 |
| 427 | Seminario de Investigación Cualitativa | 487-2015-OCP | VALDIVIA FLORES Omar Carlos | Estudiante | Facultad de Tecnología | UNE | 16,23,30/09-07,14,21/10-2015 |
| 428 | Seminario de Investigación Cualitativa | 487-2015-OCP | VALENTÍN ACOSTA Lourdes | Estudiante | Facultad de Tecnología | UNE | 16,23,30/09-07,14,21/10-2015 |
| 429 | Seminario de Investigación Cualitativa | 487-2015-OCP | VALENZUELA RODRIGUEZ María Angélica | DOCENTE | Facultad de Tecnología | UNE | 16,23,30/09-07,14,21/10-2015 |
| 430 | Seminario de Investigación Cualitativa | 487-2015-OCP | VERÁSTEGUI NAVARRO Noé Romel | Nombrado | Facultad de Tecnología | UNE | 16,23,30/09-07,14,21/10-2015 |

| | | | | | | | |
|-----|---|--------------|-------------------------------------|------------|------------------------|--|------------------------------|
| 431 | Seminario de Investigación Cualitativa | 487-2015-OCP | VIDAL POZO María Marina | DOCENTE | Facultad de Tecnología | UNE | 16,23,30/09-07,14,21/10-2015 |
| 432 | Seminario de Investigación Cualitativa | 487-2015-OCP | VILCAPUMA FLORES Jorge Máximo | DOCENTE | Facultad de Tecnología | UNE | 16,23,30/09-07,14,21/10-2015 |
| 433 | Seminario de Investigación Cualitativa | 487-2015-OCP | VILLAFUERTE HUAMANI Venus | Estudiante | Facultad de Tecnología | UNE | 16,23,30/09-07,14,21/10-2015 |
| 434 | Seminario de Investigación Cualitativa | 487-2015-OCP | YAURI LUCERO Antonio | Estudiante | Facultad de Tecnología | UNE | 16,23,30/09-07,14,21/10-2015 |
| 435 | Seminario de Investigación Cualitativa | 487-2015-OCP | ZANABRIA MONGE Peter | Estudiante | Facultad de Tecnología | UNE | 16,23,30/09-07,14,21/10-2015 |
| 436 | Seminario Taller de Investigación Cualitativa | 487-2015-OCP | ZAVALA CHUMPITAZ Yilda Sarelli | Estudiante | Facultad de Tecnología | UNE | 16,23,30/09-07,14,21/10-2015 |
| 437 | Seminario Taller de Investigación Cualitativa | 467-2015-OCP | SUMARRIVA BUSTINZA LILIANA | DOCENTE | Facultad de Tecnología | UNE | 4,11,18 Y 25/11/2015 |
| 438 | Seminario Taller de Investigación Cualitativa | 467-2015-OCP | SALAZAR GARCÉS JENRY | DOCENTE | Facultad de Tecnología | UNE | 4,11,18 Y 25/11/2015 |
| 439 | Seminario Taller de Investigación Cualitativa | 467-2015-OCP | PAJUELO GAMBOA JANNET PAMELA | Estudiante | Facultad de Tecnología | Facultad de Pedagogía y Cultura Física | 4,11,18 Y 25/11/2015 |
| 440 | Seminario Taller de Investigación Cualitativa | 467-2015-OCP | OCAMPO PIZARRO SAÚL RAFAEL | DOCENTE | Facultad de Tecnología | Facultad de Pedagogía y Cultura Física | 4,11,18 Y 25/11/2015 |
| 441 | Seminario Taller de Investigación Cualitativa | 467-2015-OCP | CÁRDENAS SALVATIERRA CYNTHIA YANINA | DOCENTE | Facultad de Tecnología | Facultad de Pedagogía y Cultura Física | 4,11,18 Y 25/11/2015 |
| 442 | Seminario Taller de Investigación Cualitativa | 467-2015-OCP | DOMINGUEZ SILVA ANA MARÍA | DOCENTE | Facultad de Tecnología | Facultad de Pedagogía y Cultura Física | 4,11,18 Y 25/11/2015 |
| 443 | Seminario Taller de Investigación Cualitativa | 467-2015-OCP | HUERTA CAMONES RAFAELA TEODOSIA | DOCENTE | Facultad de Tecnología | Facultad de Pedagogía y Cultura Física | 4,11,18 Y 25/11/2015 |
| 444 | Seminario Taller de Investigación Cualitativa | 467-2015-OCP | PUMA PÉREZ YAHAIRA MILAGROS | Estudiante | Facultad de Tecnología | Facultad de Pedagogía y Cultura Física | 4,11,18 Y 25/11/2015 |
| 445 | Seminario Taller de Investigación Cualitativa | 467-2015-OCP | AQUINO PONCIANO ELIZABETH | Estudiante | Facultad de Tecnología | Facultad de Pedagogía y Cultura Física | 4,11,18 Y 25/11/2015 |
| 446 | Seminario Taller de Investigación Cualitativa | 467-2015-OCP | SALDAÑA VALDIVIESO JACOVED TABITA | Estudiante | Facultad de Tecnología | Facultad de Pedagogía y Cultura Física | 4,11,18 Y 25/11/2015 |
| 447 | Seminario Taller de Investigación Cualitativa | 467-2015-OCP | GONZÁLEZ RODRIGUEZ ANA MARÍA | DOCENTE | Facultad de Tecnología | Facultad de Pedagogía y Cultura Física | 4,11,18 Y 25/11/2015 |
| 448 | Seminario Taller de Investigación Cualitativa | 467-2015-OCP | FLORES ESPINOZA JESÚS MARCIAL | Nombrado | Facultad de Tecnología | Facultad de Pedagogía y Cultura Física | 4,11,18 Y 25/11/2015 |
| 449 | Seminario Taller de Investigación Cualitativa | 467-2015-OCP | ROJAS LIVIA JACQUELINE GRESSE | Estudiante | Facultad de Tecnología | Facultad de Pedagogía y Cultura Física | 4,11,18 Y 25/11/2015 |
| 450 | Seminario Taller de Investigación Cualitativa | 467-2015-OCP | MAYHUA AGUIRRE LEONILDA | Estudiante | Facultad de Tecnología | Facultad de Pedagogía y Cultura Física | 4,11,18 Y 25/11/2015 |
| 451 | Seminario Taller de Investigación Cualitativa | 467-2015-OCP | VEGA PORRAS PABLO | DOCENTE | Facultad de Tecnología | Facultad de Pedagogía y Cultura Física | 4,11,18 Y 25/11/2015 |
| 452 | Seminario Taller de Investigación Cualitativa | 467-2015-OCP | SALAS BALTAZAR YIBELSI ANTUANE | Estudiante | Facultad de Tecnología | Facultad de Pedagogía y Cultura Física | 4,11,18 Y 25/11/2015 |
| 453 | Seminario Taller de Investigación Cualitativa | 467-2015-OCP | GUTIÉRREZ VÁSQUEZ RAMIRO | DOCENTE | Facultad de Tecnología | Facultad de Pedagogía y Cultura Física | 4,11,18 Y 25/11/2015 |

| | | | | | | | |
|-----|---|--------------|---------------------------------------|------------|------------------------|--|----------------------|
| 454 | Seminario Taller de Investigación Cualitativa | 467-2015-OCP | RUIZ PALLADINI VIRGINIA GABRIELA | DOCENTE | Facultad de Tecnología | Facultad de Pedagogía y Cultura Física | 4,11,18 Y 25/11/2015 |
| 455 | Seminario Taller de Investigación Cualitativa | 467-2015-OCP | CAJAVILCA SALINAS JUAN TEOBALDO | DOCENTE | Facultad de Tecnología | Facultad de Pedagogía y Cultura Física | 4,11,18 Y 25/11/2015 |
| 456 | Seminario Taller de Investigación Cualitativa | 467-2015-OCP | CUEVA CALDERÓN JULIÁN | DOCENTE | Facultad de Tecnología | Facultad de Pedagogía y Cultura Física | 4,11,18 Y 25/11/2015 |
| 457 | Seminario Taller de Investigación Cualitativa | 467-2015-OCP | CÓRDOVA RODRÍGUEZ JUAN OSWALDO | DOCENTE | Facultad de Tecnología | Facultad de Pedagogía y Cultura Física | 4,11,18 Y 25/11/2015 |
| 458 | Seminario Taller de Investigación Cualitativa | 467-2015-OCP | HUAMANI RIVEROS MARCO ANTONIO | DOCENTE | Facultad de Tecnología | Facultad de Pedagogía y Cultura Física | 4,11,18 Y 25/11/2015 |
| 459 | Seminario Taller de Investigación Cualitativa | 467-2015-OCP | HUARCA CARRANZA LUIS KLEIBER | DOCENTE | Facultad de Tecnología | Facultad de Pedagogía y Cultura Física | 4,11,18 Y 25/11/2015 |
| 460 | Seminario Taller de Investigación Cualitativa | 467-2015-OCP | TORRES VILLALOBOS ANA GRICELDA | DOCENTE | Facultad de Tecnología | Facultad de Pedagogía y Cultura Física | 4,11,18 Y 25/11/2015 |
| 461 | Seminario Taller de Investigación Cualitativa | 467-2015-OCP | CASTRO CAMASCA MÁXIMO FILIBERTO | DOCENTE | Facultad de Tecnología | Facultad de Pedagogía y Cultura Física | 4,11,18 Y 25/11/2015 |
| 462 | Seminario Taller de Investigación Cualitativa | 467-2015-OCP | HUAMBACHANO COLL-CARDENAS ANA MARÍA | DOCENTE | Facultad de Tecnología | Facultad de Pedagogía y Cultura Física | 4,11,18 Y 25/11/2015 |
| 463 | Seminario Taller de Investigación Cualitativa | 467-2015-OCP | YUPANQUI SICCHA REYNELDA ABAD | DOCENTE | Facultad de Tecnología | Facultad de Pedagogía y Cultura Física | 4,11,18 Y 25/11/2015 |
| 464 | Seminario Taller de Investigación Cualitativa | 467-2015-OCP | GARRIDO CALATAYUD CARLOS FERNANDO | DOCENTE | Facultad de Tecnología | Facultad de Pedagogía y Cultura Física | 4,11,18 Y 25/11/2015 |
| 465 | Seminario Taller de Investigación Cualitativa | 467-2015-OCP | FLORES MARCHAN GUIDO | DOCENTE | Facultad de Tecnología | Facultad de Pedagogía y Cultura Física | 4,11,18 Y 25/11/2015 |
| 466 | Seminario Taller de Investigación Cualitativa | 467-2015-OCP | GONZALES ALZAMORA CARLOS FELIPE | DOCENTE | Facultad de Tecnología | Facultad de Pedagogía y Cultura Física | 4,11,18 Y 25/11/2015 |
| 467 | Seminario Taller de Investigación Cualitativa | 467-2015-OCP | DE LA PEÑA OLARTE RAMÓN | DOCENTE | Facultad de Tecnología | Facultad de Pedagogía y Cultura Física | 4,11,18 Y 25/11/2015 |
| 468 | Seminario Taller de Investigación Cualitativa | 467-2015-OCP | GUADALUPE ALESSANDRINI GLADYS PAULINA | DOCENTE | Facultad de Tecnología | Facultad de Pedagogía y Cultura Física | 4,11,18 Y 25/11/2015 |
| 469 | Seminario Taller de Investigación Cualitativa | 467-2015-OCP | GONZÁLES ALARCO MANUEL ENRIQUE | DOCENTE | Facultad de Tecnología | Facultad de Pedagogía y Cultura Física | 4,11,18 Y 25/11/2015 |
| 470 | Seminario Taller de Investigación Cualitativa | 467-2015-OCP | ZAVALA RAMIREZ DANIEL ANGEL | DOCENTE | Facultad de Tecnología | Facultad de Pedagogía y Cultura Física | 4,11,18 Y 25/11/2015 |
| 471 | Seminario Taller de Investigación Cualitativa | 467-2015-OCP | GULLÉN TARAZONDA MARÍA LUZ | DOCENTE | Facultad de Tecnología | Facultad de Pedagogía y Cultura Física | 4,11,18 Y 25/11/2015 |
| 472 | Seminario Taller de Investigación Cualitativa | 467-2015-OCP | LIMA HUATUCO SONIA EDITH | DOCENTE | Facultad de Tecnología | Facultad de Pedagogía y Cultura Física | 4,11,18 Y 25/11/2015 |
| 473 | Seminario Taller de Investigación Cualitativa | 467-2015-OCP | ZEGARRA CHACÓN AYRTON CÉSAR | Estudiante | Facultad de Tecnología | Facultad de Pedagogía y Cultura Física | 4,11,18 Y 25/11/2015 |
| 474 | Seminario Taller de Investigación Cualitativa | 467-2015-OCP | MARÍN CHÁVEZ NOEMÍ RUTH | Estudiante | Facultad de Tecnología | Facultad de Pedagogía y Cultura Física | 4,11,18 Y 25/11/2015 |
| 475 | Seminario Taller de Investigación Cualitativa | 467-2015-OCP | MEDINA CAMACO KELLY ISABEL | Estudiante | Facultad de Tecnología | Facultad de Pedagogía y Cultura Física | 4,11,18 Y 25/11/2015 |
| 476 | Seminario Taller de Investigación Cualitativa | 467-2015-OCP | MENDOZA MERINO BETZABÉ | Estudiante | Facultad de Tecnología | Facultad de Pedagogía y Cultura Física | 4,11,18 Y 25/11/2015 |

| | | | | | | | |
|-----|---|--------------|-----------------------------------|------------|------------------------|--|----------------------|
| 477 | Seminario Taller de Investigación Cualitativa | 467-2015-OCP | BORJA LÓPEZ MARÍA ISABEL | Estudiante | Facultad de Tecnología | Facultad de Pedagogía y Cultura Física | 4,11,18 Y 25/11/2015 |
| 478 | Seminario Taller de Investigación Cualitativa | 467-2015-OCP | CUBAS TORPOCO YANETH MARISOL | Estudiante | Facultad de Tecnología | Facultad de Pedagogía y Cultura Física | 4,11,18 Y 25/11/2015 |
| 479 | Seminario Taller de Investigación Cualitativa | 467-2015-OCP | PRADO NONATO ERIKA MILAGROS | Estudiante | Facultad de Tecnología | Facultad de Pedagogía y Cultura Física | 4,11,18 Y 25/11/2015 |
| 480 | Seminario Taller de Investigación Cualitativa | 467-2015-OCP | ASTETE BARRENECHEA CARLOS ALBERTO | DOCENTE | Facultad de Tecnología | Facultad de Pedagogía y Cultura Física | 4,11,18 Y 25/11/2015 |
| 481 | Seminario Taller de Investigación Cualitativa | 467-2015-OCP | GARCÍA VELÁSQUEZ KAREN MIRELLA | Estudiante | Facultad de Tecnología | Facultad de Pedagogía y Cultura Física | 4,11,18 Y 25/11/2015 |
| 482 | Seminario Taller de Investigación Cualitativa | 467-2015-OCP | COSTA CARLOTTO SCARLETT MILAGROS | Estudiante | Facultad de Tecnología | Facultad de Pedagogía y Cultura Física | 4,11,18 Y 25/11/2015 |
| 483 | Seminario Taller de Investigación Cualitativa | 467-2015-OCP | ANAYA ZAMBRANO GABRIELA IVONNE | Estudiante | Facultad de Tecnología | Facultad de Pedagogía y Cultura Física | 4,11,18 Y 25/11/2015 |
| 484 | Seminario Taller de Investigación Cualitativa | 467-2015-OCP | AMBOLAYA MEZA ANDERSON ARTURO | Estudiante | Facultad de Tecnología | Facultad de Pedagogía y Cultura Física | 4,11,18 Y 25/11/2015 |
| 485 | Seminario Taller de Investigación Cualitativa | 467-2015-OCP | RODRIGUEZ MERA GRACIELA | Estudiante | Facultad de Tecnología | Facultad de Pedagogía y Cultura Física | 4,11,18 Y 25/11/2015 |
| 486 | Seminario Taller de Investigación Cualitativa | 467-2015-OCP | TELLO ESPINOZA CYNTHIA GABRIELA | Estudiante | Facultad de Tecnología | Facultad de Pedagogía y Cultura Física | 4,11,18 Y 25/11/2015 |
| 487 | Seminario Taller de Investigación Cualitativa | 467-2015-OCP | DE LA CRUZ TOLEDO JAIME | Estudiante | Facultad de Tecnología | Facultad de Pedagogía y Cultura Física | 4,11,18 Y 25/11/2015 |
| 488 | Seminario Taller de Investigación Cualitativa | 467-2015-OCP | PERALTA LEÓN MARLENA OLIVIA | Estudiante | Facultad de Tecnología | Facultad de Pedagogía y Cultura Física | 4,11,18 Y 25/11/2015 |
| 489 | Seminario Taller de Investigación Cualitativa | 467-2015-OCP | MORA GARAY MILAGROS JUANA | Estudiante | Facultad de Tecnología | Facultad de Pedagogía y Cultura Física | 4,11,18 Y 25/11/2015 |
| 490 | Seminario Taller de Investigación Cualitativa | 467-2015-OCP | PAITÁN CALDERÓN JUAN CARLOS | Estudiante | Facultad de Tecnología | Facultad de Pedagogía y Cultura Física | 4,11,18 Y 25/11/2015 |
| 491 | Seminario Taller de Investigación Cualitativa | 467-2015-OCP | TORRES LOZANO DINA MAURA | DOCENTE | Facultad de Tecnología | Facultad de Pedagogía y Cultura Física | 4,11,18 Y 25/11/2015 |
| 492 | Seminario Taller de Investigación Cualitativa | 467-2015-OCP | DÍAZ ANDÍA HERNANDO | DOCENTE | Facultad de Tecnología | Facultad de Pedagogía y Cultura Física | 4,11,18 Y 25/11/2015 |
| 493 | Seminario Taller de Investigación Cualitativa | 467-2015-OCP | PAREDES LIMACHI EDITH | Estudiante | Facultad de Tecnología | Facultad de Pedagogía y Cultura Física | 4,11,18 Y 25/11/2015 |
| 494 | Seminario Taller de Investigación Cualitativa | 467-2015-OCP | HUAYNA GONZALES FLOR DE ASTRIL | Estudiante | Facultad de Tecnología | Facultad de Pedagogía y Cultura Física | 4,11,18 Y 25/11/2015 |
| 495 | Seminario Taller de Investigación Cualitativa | 467-2015-OCP | RODRÍGUEZ VELÁSQUEZ JAIME RICARDO | DOCENTE | Facultad de Tecnología | Facultad de Pedagogía y Cultura Física | 4,11,18 Y 25/11/2015 |
| 496 | Seminario Taller de Investigación Cualitativa | 467-2015-OCP | LÓPEZ PÉREZ ALEXANDRA LESLIE | Estudiante | Facultad de Tecnología | Facultad de Pedagogía y Cultura Física | 4,11,18 Y 25/11/2015 |
| 497 | Seminario Taller de Investigación Cualitativa | 467-2015-OCP | HUAMANÍ BABLEÓN CAROL VANESA | Estudiante | Facultad de Tecnología | Facultad de Pedagogía y Cultura Física | 4,11,18 Y 25/11/2015 |
| 498 | Seminario Taller de Investigación Cualitativa | 467-2015-OCP | VILCHEZ MEDINA JAQUELINE MIRIAM | Estudiante | Facultad de Tecnología | Facultad de Pedagogía y Cultura Física | 4,11,18 Y 25/11/2015 |
| 499 | Seminario Taller de Investigación Cualitativa | 467-2015-OCP | ARTICA ZÁRATE ROSA MARÍA | DOCENTE | Facultad de Tecnología | Facultad de Pedagogía y Cultura Física | 4,11,18 Y 25/11/2015 |

| | | | | | | | |
|-----|---|--------------|------------------------------------|------------|------------------------|--|----------------------|
| 500 | Seminario Taller de Investigación Cualitativa | 467-2015-OCP | RAMOS CHÁVEZ LAURA ANTONIETA | DOCENTE | Facultad de Tecnología | Facultad de Pedagogía y Cultura Física | 4,11,18 Y 25/11/2015 |
| 501 | Seminario Taller de Investigación Cualitativa | 467-2015-OCP | PAREDES MENDOZA SANDRA ISABEL | Estudiante | Facultad de Tecnología | Facultad de Pedagogía y Cultura Física | 4,11,18 Y 25/11/2015 |
| 502 | Seminario Taller de Investigación Cualitativa | 467-2015-OCP | LOZANO TRASLAVIÑA JANITZA LIZANDRA | Estudiante | Facultad de Tecnología | Facultad de Pedagogía y Cultura Física | 4,11,18 Y 25/11/2015 |
| 503 | Seminario Taller de Investigación Cualitativa | 467-2015-OCP | PÉREZ MARTÍNEZ CINDY FIORELLA | Estudiante | Facultad de Tecnología | Facultad de Pedagogía y Cultura Física | 4,11,18 Y 25/11/2015 |
| 504 | Seminario Taller de Investigación Cualitativa | 467-2015-OCP | LIZANA CHACCHI CONSUELO SOLEDAD | Estudiante | Facultad de Tecnología | Facultad de Pedagogía y Cultura Física | 4,11,18 Y 25/11/2015 |
| 505 | Seminario Taller de Investigación Cualitativa | 467-2015-OCP | DÍAZ LOAYZA MARÍA DELFINA | DOCENTE | Facultad de Tecnología | Facultad de Pedagogía y Cultura Física | 4,11,18 Y 25/11/2015 |
| 506 | Seminario Taller de Investigación Cualitativa | 467-2015-OCP | CÁMAC ZACARÍAS SISINIO | DOCENTE | Facultad de Tecnología | Facultad de Pedagogía y Cultura Física | 4,11,18 Y 25/11/2015 |
| 507 | Seminario Taller de Investigación Cualitativa | 467-2015-OCP | JURADO MENDOZA ERASMO CARLOS | DOCENTE | Facultad de Tecnología | Facultad de Pedagogía y Cultura Física | 4,11,18 Y 25/11/2015 |
| 508 | Seminario Taller de Investigación Cualitativa | 467-2015-OCP | LANDEO FLORES THAIZ GUADALUPE | Estudiante | Facultad de Tecnología | Facultad de Pedagogía y Cultura Física | 4,11,18 Y 25/11/2015 |
| 509 | Seminario Taller de Investigación Cualitativa | 467-2015-OCP | QUISPE MUÑOZ LUIS JULIÁN | Estudiante | Facultad de Tecnología | Facultad de Pedagogía y Cultura Física | 4,11,18 Y 25/11/2015 |
| 510 | Seminario Taller de Investigación Cualitativa | 467-2015-OCP | IBAÑEZ CHURA LIDIA | Estudiante | Facultad de Tecnología | Facultad de Pedagogía y Cultura Física | 4,11,18 Y 25/11/2015 |
| 511 | Seminario Taller de Investigación Cualitativa | 467-2015-OCP | HUERTA CAMONES ELÍAS FÉLIX | DOCENTE | Facultad de Tecnología | Facultad de Pedagogía y Cultura Física | 4,11,18 Y 25/11/2015 |
| 512 | Seminario Taller de Investigación Cualitativa | 467-2015-OCP | HUERTA CAMONES LUIS EUSTAQUIO | DOCENTE | Facultad de Tecnología | Facultad de Pedagogía y Cultura Física | 4,11,18 Y 25/11/2015 |
| 513 | Seminario Taller de Investigación Cualitativa | 467-2015-OCP | HUERTA CAMONES Víctor | DOCENTE | Facultad de Tecnología | Facultad de Pedagogía y Cultura Física | 4,11,18 Y 25/11/2015 |
| 514 | Seminario Taller de Investigación Cualitativa | 467-2015-OCP | HUERTA CAMONES PILAR ANITA | DOCENTE | Facultad de Tecnología | Facultad de Pedagogía y Cultura Física | 4,11,18 Y 25/11/2015 |
| 515 | Seminario Taller de Investigación Cualitativa | 467-2015-OCP | ORTOGORIN LUDEÑA ELIZABETH | DOCENTE | Facultad de Tecnología | Facultad de Pedagogía y Cultura Física | 4,11,18 Y 25/11/2015 |
| 516 | Seminario Taller de Investigación Cualitativa | 467-2015-OCP | YALTA HUERTA STEFANY PILAR | Estudiante | Facultad de Tecnología | Facultad de Pedagogía y Cultura Física | 4,11,18 Y 25/11/2015 |
| 517 | Seminario Taller de Investigación Cualitativa | 467-2015-OCP | PUMACAYO SÁNCHEZ, ZAIDA | DOCENTE | Facultad de Tecnología | Facultad de Pedagogía y Cultura Física | 4,11,18 Y 25/11/2015 |
| 518 | Seminario Taller de Investigación Cualitativa | 467-2015-OCP | HUÁNUCO MELENDEZ, LAURA ANDREA | Estudiante | Facultad de Tecnología | Facultad de Pedagogía y Cultura Física | 4,11,18 Y 25/11/2015 |
| 519 | Seminario Taller de Investigación Cualitativa | 467-2015-OCP | VILLEGAS VILLEGAS, LEONARDO | DOCENTE | Facultad de Tecnología | Facultad de Pedagogía y Cultura Física | 4,11,18 Y 25/11/2015 |
| 520 | Seminario Taller de Investigación Cualitativa | 467-2015-OCP | COCHACHI QUISPE JESÚS NAZARENO | DOCENTE | Facultad de Tecnología | Facultad de Pedagogía y Cultura Física | 4,11,18 Y 25/11/2015 |
| 521 | Seminario Taller de Investigación Cualitativa | 467-2015-OCP | CANDUELAS SABRERA ADLER | DOCENTE | Facultad de Tecnología | Facultad de Pedagogía y Cultura Física | 4,11,18 Y 25/11/2015 |
| 522 | Seminario Taller de Investigación Cualitativa | 467-2015-OCP | FLORES CAPCHA JAIME | Nombrado | Facultad de Tecnología | Facultad de Pedagogía y Cultura Física | 4,11,18 Y 25/11/2015 |

| | | | | | | | |
|-----|--|--------------|-----------------------------------|------------|------------------------|---|----------------------|
| 523 | Seminario Taller de Investigación Cualitativa | 467-2015-OCP | ASENCIOS TRUJILLO, LIDA | DOCENTE | Facultad de Tecnología | Facultad de Pedagogía y Cultura Física | 4,11,18 Y 25/11/2015 |
| 524 | Seminario Taller de Investigación Cualitativa | 467-2015-OCP | RAMOS TICLLA FIDEL | DOCENTE | Facultad de Tecnología | Facultad de Pedagogía y Cultura Física | 4,11,18 Y 25/11/2015 |
| 525 | Seminario Taller de Investigación Cualitativa | 467-2015-OCP | OCAMPO PIZARRO ANA MARIA | Nombrado | Facultad de Tecnología | Facultad de Pedagogía y Cultura Física | 4,11,18 Y 25/11/2015 |
| 526 | Seminario Taller de Investigación Cualitativa | 467-2015-OCP | CHIRINOS MALDONADO, DANIEL MARCOS | DOCENTE | Facultad de Tecnología | Facultad de Pedagogía y Cultura Física | 4,11,18 Y 25/11/2015 |
| 527 | Seminario Taller de Investigación Cualitativa | 467-2015-OCP | ASENCIOS TRUJILLO, LUCIA | DOCENTE | Facultad de Tecnología | Facultad de Pedagogía y Cultura Física | 4,11,18 Y 25/11/2015 |
| 528 | Seminario Taller de Investigación Cualitativa | 467-2015-OCP | REYES BLÁCIDO IRMA | DOCENTE | Facultad de Tecnología | Facultad de Pedagogía y Cultura Física | 4,11,18 Y 25/11/2015 |
| 529 | Seminario Taller de Investigación Cualitativa | 467-2015-OCP | DAMIÁN GUERRA ELÍAS | DOCENTE | Facultad de Tecnología | Facultad de Pedagogía y Cultura Física | 4,11,18 Y 25/11/2015 |
| 530 | Seminario Taller de Investigación Cualitativa | 467-2015-OCP | VALLEJO QUISPE PEDRO ALFONSO | DOCENTE | Facultad de Tecnología | Facultad de Pedagogía y Cultura Física | 4,11,18 Y 25/11/2015 |
| 531 | Seminario Taller de Investigación Cualitativa | 467-2015-OCP | PARI MAQUERA, DULEO | Estudiante | Facultad de Tecnología | Facultad de Pedagogía y Cultura Física | 4,11,18 Y 25/11/2015 |
| 532 | Seminario Taller de Investigación Cualitativa | 467-2015-OCP | VITTOR CAMPAÑA VILMA GLADYS | Nombrado | Facultad de Tecnología | Facultad de Pedagogía y Cultura Física | 4,11,18 Y 25/11/2015 |
| 533 | Seminario Taller de Investigación Cualitativa | 467-2015-OCP | SILVA CÁCEDA ROGELIO PELAYO | DOCENTE | Facultad de Tecnología | Facultad de Pedagogía y Cultura Física | 4,11,18 Y 25/11/2015 |
| 534 | Seminario Taller de Investigación Cualitativa | 467-2015-OCP | BOBADILLA CORNELIO JUANA | DOCENTE | Facultad de Tecnología | Facultad de Pedagogía y Cultura Física | 4,11,18 Y 25/11/2015 |
| 535 | Seminario Taller de Investigación Cualitativa | 467-2015-OCP | CUIPAL MARIA ESTHER | DOCENTE | Facultad de Tecnología | Facultad de Pedagogía y Cultura Física | 4,11,18 Y 25/11/2015 |
| 536 | Seminario Taller de Investigación Cualitativa | 467-2015-OCP | COCHACHI QUISPE ANGEL | DOCENTE | Facultad de Tecnología | Facultad de Pedagogía y Cultura Física | 4,11,18 Y 25/11/2015 |
| 537 | II Congreso Nacional de Cactaceas y Suculentas | 396-2015-OCP | MONTES GAMARRA LUZMILA | DOCENTE | Facultad de Tecnología | PUCP | 28 al 31/10/2015 |
| 538 | IV Congreso de Secretarías en Gestión Pública | 381-2015-OCP | ANTICONA CABALLERO LUZ ROXANA | Nombrado | Facultad de Tecnología | Instituto Interamericano de Alta Asesoría Empresarial | 14 al 16/09/2015 |
| 539 | IV Congreso de Secretarías en Gestión Pública | 381-2015-OCP | CANCHIZ AGUILAR CLEOFÉ JUDITH | Nombrado | Facultad de Tecnología | Instituto Interamericano de Alta Asesoría Empresarial | 14 al 16/09/2015 |
| 540 | IV Congreso de Secretarías en Gestión Pública | 381-2015-OCP | ESPINOZA LOPEZ SILVIA ELENA | Nombrado | Facultad de Tecnología | Instituto Interamericano de Alta Asesoría Empresarial | 14 al 16/09/2015 |
| 541 | IV Congreso de Secretarías en Gestión Pública | 381-2015-OCP | FLORES CAPCHA CECINIA NORCA | Nombrado | Facultad de Tecnología | Instituto Interamericano de Alta Asesoría Empresarial | 14 al 16/09/2015 |
| 542 | IV Congreso de Secretarías en Gestión Pública | 381-2015-OCP | FLORES ROJAS VILMA JULIETA | Nombrado | Facultad de Tecnología | Instituto Interamericano de Alta Asesoría Empresarial | 14 al 16/09/2015 |

| | | | | | | | |
|-----|---|--------------|----------------------------------|----------|---|---|---------------------|
| 543 | IV Congreso de Secretarías en Gestión Pública | 381-2015-OCP | HINOSTROZA TAMBINI ELVIA | Nombrado | Facultad de Tecnología | Instituto Interamericano de Alta Asesoría Empresarial | 14 al 16/09/2015 |
| 544 | IV Congreso de Secretarías en Gestión Pública | 381-2015-OCP | HUACA VILCA MILAGROS CARMEN | Nombrado | Facultad de Tecnología | Instituto Interamericano de Alta Asesoría Empresarial | 14 al 16/09/2015 |
| 545 | IV Congreso de Secretarías en Gestión Pública | 381-2015-OCP | HUAMANI QUICHCA NORMA ROCIO | Nombrado | Facultad de Tecnología | Instituto Interamericano de Alta Asesoría Empresarial | 14 al 16/09/2015 |
| 546 | IV Congreso de Secretarías en Gestión Pública | 381-2015-OCP | LIRA CORONADO MARILU DELSSI | Nombrado | Facultad de Agropecuaria y Nutrición | Instituto Interamericano de Alta Asesoría Empresarial | 14 al 16/09/2015 |
| 547 | IV Congreso de Secretarías en Gestión Pública | 381-2015-OCP | MALDONADO GUERREROS JUDITH LUCIA | Nombrado | Facultad de Ciencias | Instituto Interamericano de Alta Asesoría Empresarial | 14 al 16/09/2015 |
| 548 | IV Congreso de Secretarías en Gestión Pública | 381-2015-OCP | RIOS AGUILAR HILDA ROSA | Nombrado | Facultad de Ciencias | Instituto Interamericano de Alta Asesoría Empresarial | 14 al 16/09/2015 |
| 549 | IV Congreso de Secretarías en Gestión Pública | 381-2015-OCP | RIVEROS ANGLAS LUZ YANNINA | Nombrado | Escuela de Postgrado | Instituto Interamericano de Alta Asesoría Empresarial | 14 al 16/09/2015 |
| 550 | IV Congreso de Secretarías en Gestión Pública | 381-2015-OCP | VELIZ LORENZO CARMEN ALICIA | Nombrado | Facultad de Ciencias | Instituto Interamericano de Alta Asesoría Empresarial | 14 al 16/09/2015 |
| 551 | IV Congreso de Secretarías en Gestión Pública | 381-2015-OCP | VILLANUEVA VARILLAS TEOFILA | Nombrado | Facultad de Tecnología | Instituto Interamericano de Alta Asesoría Empresarial | 14 al 16/09/2015 |
| 552 | IV Congreso de Secretarías en Gestión Pública | 381-2015-OCP | VILCAS TACSA ISABEL ROCIO | Nombrado | Administración, Capacitación y Desarrollo de Personal | Instituto Interamericano de Alta Asesoría Empresarial | 14 al 16/09/2015 |
| 553 | I Congreso Internacional de Gerencia y Gestión de las Finanzas Públicas | 221-2015-OCP | BAZAN CABANILLAS NELSON ALCIDES | Nombrado | Presupuesto y Control Presupuestal | Escuela de Gerencia y Gestión S.AC. | 17 Y 18/06/2015 |
| 554 | I Congreso Internacional de Gerencia y Gestión de las Finanzas Públicas | 221-2015-OCP | BENDEZU ZEVALLOS ANA MARIA | Nombrado | Presupuesto y Control Presupuestal | Escuela de Gerencia y Gestión S.AC. | 17 Y 18/06/2015 |
| 555 | I Congreso Internacional de Gerencia y Gestión de las Finanzas Públicas | 221-2015-OCP | MANRIQUE FERNANDEZ OSWALDO | Nombrado | Presupuesto y Control Presupuestal | Escuela de Gerencia y Gestión S.AC. | 17 Y 18/06/2015 |
| 556 | Gestión por Procesos | 372-2015-OCP | JUSTO CERVANTES CARLOS EDGARDO | Nombrado | Presupuesto y Control Presupuestal | TECSUP | 10/10/2015-60 hras. |
| 557 | Gestión por Procesos | 372-2015-OCP | MANRIQUE FERNANDEZ OSWALDO | Nombrado | Presupuesto y Control Presupuestal | TECSUP | 10/10/2015-60 hras. |

| | | | | | | | |
|-----|---|--------------|-----------------------------------|----------|--------------------|------------------------------|------------------|
| 558 | I Congreso Internacional de Archivos Historicos, Nuevos Retos y Miradas en Conservación Preventiva del Patrimonio | 380-2015-OCP | CHAVEZ CIEZA VIRGILIO | Nombrado | Archivo | Archivo General de la Nación | |
| 559 | I Congreso Internacional de Archivos Historicos, Nuevos Retos y Miradas en Conservación Preventiva del Patrimonio | 380-2015-OCP | DE TOMAS BASURTO JESUS ALBERTO | Nombrado | Registro | Archivo General de la Nación | 14 al 15/09/2015 |
| 560 | I Congreso Internacional de Archivos Historicos, Nuevos Retos y Miradas en Conservación Preventiva del Patrimonio | 380-2015-OCP | HUISARAYME GUTIERREZ CARMEN ELENA | Nombrado | Registro | Archivo General de la Nación | 14 al 15/09/2015 |
| 561 | I Congreso Internacional de Archivos Historicos, Nuevos Retos y Miradas en Conservación Preventiva del Patrimonio | 380-2015-OCP | MANANI GUERRA GLADYS BEATRIZ | Nombrado | Registro | Archivo General de la Nación | 14 al 15/09/2015 |
| 562 | I Congreso Internacional de Archivos Historicos, Nuevos Retos y Miradas en Conservación Preventiva del Patrimonio | 380-2015-OCP | TORRES PORRAS ZARELA MIRTHA | Nombrado | Archivo | Archivo General de la Nación | 14 al 15/09/2015 |
| 563 | I Congreso Internacional de Archivos Historicos, Nuevos Retos y Miradas en Conservación Preventiva del Patrimonio | 380-2015-OCP | LAIME VELASQUEZ ESTELA JUANA | Nombrado | Archivo | Archivo General de la Nación | 14 al 15/09/2015 |
| 564 | Administración, Organización y Procedimientos en la Función del Fedatario Gubernamental | 388-2015-OCP | PUMACAYO SANCHEZ ZAIDA OLINDA | DOCENTE | Secretaría General | GECAC | 09 al 11/09/2015 |
| 565 | Administración, Organización y Procedimientos en la Función del Fedatario Gubernamental | 388-2015-OCP | CAMPO DIONICIO ELIZABETH | Nombrado | Secretaría General | GECAC | 09 al 11/09/2015 |
| 566 | Administración, Organización y Procedimientos en la Función del Fedatario Gubernamental | 388-2015-OCP | CONTRERAS ZAPATA DORA GYTZA | Nombrado | Secretaría General | GECAC | 09 al 11/09/2015 |
| 567 | Administración, Organización y Procedimientos en la Función del Fedatario Gubernamental | 388-2015-OCP | OYOLA ANCAJIMA ROSSANA ELVIRA | Nombrado | FACE | GECAC | 09 al 11/09/2015 |

| | | | | | | | |
|-----|---|--------------|----------------------------------|----------|--------------------------------------|---------------------------|---------------------|
| 568 | Administración, Organización y Procedimientos en la Función del Fedatario Gubernamental | 388-2015-OCP | RIVEROS ANGLAS LUZ YANNINA | Nombrado | Escuela de Postgrado | GECAC | 09 al 11/09/2015 |
| 569 | Administración, Organización y Procedimientos en la Función del Fedatario Gubernamental | 388-2015-OCP | TORRES PORRAS ZARELA MIRTHA | Nombrado | Archivo | GECAC | 09 al 11/09/2015 |
| 570 | Estrategia de Comunicación, Liderazgo y Motivación | 373-2015-OCP | ALFONZO PASQUEL MARIA AMALIA | Nombrado | Servicio Social | Inveritas Global Holding. | 31/08 al 01/09/2015 |
| 571 | Estrategia de Comunicación, Liderazgo y Motivación | 373-2015-OCP | ANTICONA CABALLERO LUZ ROXANA | Nombrado | Facultad de Agropecuaria y Nutrición | Inveritas Global Holding. | 31/08 al 01/09/2015 |
| 572 | Estrategia de Comunicación, Liderazgo y Motivación | 373-2015-OCP | AYALA RIMACHI ALEJANDRO | Nombrado | Facultad de Agropecuaria y Nutrición | Inveritas Global Holding. | 31/08 al 01/09/2015 |
| 573 | Estrategia de Comunicación, Liderazgo y Motivación | 373-2015-OCP | CARRILLO ORTIZ RAUL FLORENTINO | Nombrado | COMPRAS Y CONTRATOS | Inveritas Global Holding. | 31/08 al 01/09/2015 |
| 574 | Estrategia de Comunicación, Liderazgo y Motivación | 373-2015-OCP | CHACON AYALA ANITA LUZ | CPF | Rectorado C. Esp | Inveritas Global Holding. | 31/08 al 01/09/2015 |
| 575 | Estrategia de Comunicación, Liderazgo y Motivación | 373-2015-OCP | CHACON JUAREZ JUAN ADRIAN | CPF | Facultad de Tecnología | Inveritas Global Holding. | 31/08 al 01/09/2015 |
| 576 | Estrategia de Comunicación, Liderazgo y Motivación | 373-2015-OCP | CHAVEZ SEBASTIANI ESTHER EUMELIA | Nombrado | Coperación Técnica | Inveritas Global Holding. | 31/08 al 01/09/2015 |
| 577 | Estrategia de Comunicación, Liderazgo y Motivación | 373-2015-OCP | CHUYES SILVA HILDA ROSA | CAS | Sevicios Generales | Inveritas Global Holding. | 31/08 al 01/09/2015 |
| 578 | Estrategia de Comunicación, Liderazgo y Motivación | 373-2015-OCP | CORDOVA TICSE CLARA MERCEDES | Nombrado | Centro de Salud | Inveritas Global Holding. | 31/08 al 01/09/2015 |
| 579 | Estrategia de Comunicación, Liderazgo y Motivación | 373-2015-OCP | CORTEZ CAMACHO JENNIFER MARIA | Nombrado | Registro | Inveritas Global Holding. | 31/08 al 01/09/2015 |
| 580 | Estrategia de Comunicación, Liderazgo y Motivación | 373-2015-OCP | ESTRADA VILLENA GABRIELA MARINA | Nombrado | Coperación Técnica | Inveritas Global Holding. | 31/08 al 01/09/2015 |
| 581 | Estrategia de Comunicación, Liderazgo y Motivación | 373-2015-OCP | GONZALES RIVERA YHOVANA ANGELA | CAS | Sevicios Generales | Inveritas Global Holding. | 31/08 al 01/09/2015 |

| | | | | | | | |
|-----|---|-------------|-------------------------------------|---------------|---|---------------------------|---------------------|
| 582 | Estrategia de Comunicación,Liderazgo y Motivación | 373-2015-OC | GUTIERREZ ESPINOZA THEODOLO ALBERTO | Nombrado | Servicios Alimentarios | Inveritas Global Holding. | 31/08 al 01/09/2015 |
| 583 | Estrategia de Comunicación,Liderazgo y Motivación | 373-2015-OC | HUAMAN VILCA ADELA | Nombrado | Infraestructura | Inveritas Global Holding. | 31/08 al 01/09/2015 |
| 584 | Estrategia de Comunicación,Liderazgo y Motivación | 373-2015-OC | HUAMANI QUICHCA NORMA ROCIO | CPF | Facultad de Tecnología | Inveritas Global Holding. | 31/08 al 01/09/2015 |
| 585 | Estrategia de Comunicación,Liderazgo y Motivación | 373-2015-OC | IBAÑEZ MARISCAL LILA MARIA | CAS | Servicios Alimentarios | Inveritas Global Holding. | 31/08 al 01/09/2015 |
| 586 | Estrategia de Comunicación,Liderazgo y Motivación | 373-2015-OC | LAZO QUISPE JUAN JOSE | CAS | Servicios Alimentarios | Inveritas Global Holding. | 31/08 al 01/09/2015 |
| 587 | Estrategia de Comunicación,Liderazgo y Motivación | 373-2015-OC | LIRA CORONADO MARILU DELSSI | Nombrado | Facultad de Agropecua | Inveritas Global Holding. | 31/08 al 01/09/2015 |
| 588 | Estrategia de Comunicación,Liderazgo y Motivación | 373-2015-OC | LUNA BONIFACIO MOISÉS AARON | SERV DIVERSAS | Administración y Desarrollo de Personal | Inveritas Global Holding. | 31/08 al 01/09/2015 |
| 589 | Estrategia de Comunicación,Liderazgo y Motivación | 373-2015-OC | MARIÑAS ROJAS ERMER DAMIAN | CAS | Servicios Alimentarios | Inveritas Global Holding. | 31/08 al 01/09/2015 |
| 590 | Estrategia de Comunicación,Liderazgo y Motivación | 373-2015-OC | MARTINEZ CACERES CARMEN BEATRIZ | Nombrado | F. de Ciencias | Inveritas Global Holding. | 31/08 al 01/09/2015 |
| 591 | Estrategia de Comunicación,Liderazgo y Motivación | 373-2015-OC | MAYORGA ARTICA GLADYS ROSABEL | Nombrado | Administración y Desarrollo de Personal | Inveritas Global Holding. | 31/08 al 01/09/2015 |
| 592 | Estrategia de Comunicación,Liderazgo y Motivación | 373-2015-OC | MAYORGA ARTICA JOHN WILLS | CPF | Tesorería | Inveritas Global Holding. | 31/08 al 01/09/2015 |
| 593 | Estrategia de Comunicación,Liderazgo y Motivación | 373-2015-OC | MELENDEZ GUERRA SANTIAGO | Nombrado | Servicios Alimentarios | Inveritas Global Holding. | 31/08 al 01/09/2015 |
| 594 | Estrategia de Comunicación,Liderazgo y Motivación | 373-2015-OC | PIMENTEL CUELLAR MARGARITA SANTOSA | Nombrado | Facultad de Tecnología | Inveritas Global Holding. | 31/08 al 01/09/2015 |
| 595 | Estrategia de Comunicación,Liderazgo y Motivación | 373-2015-OC | REMENTERIA ALMONACIN JULY MARIBEL | CAS | Servicios Alimentarios | Inveritas Global Holding. | 31/08 al 01/09/2015 |
| 596 | Estrategia de Comunicación,Liderazgo y Motivación | 373-2015-OC | ROCA CAMONES MARTHA EDITH | Nombrado | F. Cs. Sociales | Inveritas Global Holding. | 31/08 al 01/09/2015 |

| | | | | | | | |
|-----|---|--------------|-------------------------------------|---------------|---------------------------------|---------------------------|---------------------|
| 597 | Estrategia de Comunicación,Liderazgo y Motivación | 373-2015-OCP | ROSALES MISARI DORA LIZ | SERV DIVERSAS | Informática | Inveritas Global Holding. | 31/08 al 01/09/2015 |
| 598 | Estrategia de Comunicación,Liderazgo y Motivación | 373-2015-OCP | SALAZAR GARAY FRANCISCA ELIZABETH | SERV DIVERSAS | Servicios Alimentarios | Inveritas Global Holding. | 31/08 al 01/09/2015 |
| 599 | Estrategia de Comunicación,Liderazgo y Motivación | 373-2015-OCP | SORAS VALDIVIA JUAN VICTOR | Nombrado | Vicerrectorado de Investigación | Inveritas Global Holding. | 31/08 al 01/09/2015 |
| 600 | Estrategia de Comunicación,Liderazgo y Motivación | 373-2015-OCP | TORRES PORRAS MIRIAM LUZ | Nombrado | Biblioteca y Centro Documental | Inveritas Global Holding. | 31/08 al 01/09/2015 |
| 601 | Estrategia de Comunicación,Liderazgo y Motivación | 373-2015-OCP | TORRES RAMOS ELIZABETH | SERV DIVERSAS | Servicios Alimentarios | Inveritas Global Holding. | 31/08 al 01/09/2015 |
| 602 | Estrategia de Comunicación,Liderazgo y Motivación | 373-2015-OCP | VENERO MUÑOZ LILIANA NAZARIA | Nombrado | Vicerrectorado de Investigación | Inveritas Global Holding. | 31/08 al 01/09/2015 |
| 603 | Estrategia de Comunicación,Liderazgo y Motivación | 373-2015-OCP | VELLEGAS TAPIA LUZ MARÍA | SERV DIVERSAS | Servicios Alimentarios | Inveritas Global Holding. | 31/08 al 01/09/2015 |
| 604 | Integración y Trabajo en Equipo | 377-2015-OCP | ALVAREZ CHUMBE JAIME EZEQUIEL | Nombrado | Servicios Alimentarios | Inveritas Global Holding. | 03//09/2015 |
| 605 | Integración y Trabajo en Equipo | 377-2015-OCP | CALDERON ARTICA MARIA MILAGROS | Nombrado | Servicios Alimentarios | Inveritas Global Holding. | 03//09/2015 |
| 606 | Integración y Trabajo en Equipo | 377-2015-OCP | CASIMIRO MARTINEZ ROMAN | CAS | Servicios Alimentarios | Inveritas Global Holding. | 03//09/2015 |
| 607 | Integración y Trabajo en Equipo | 377-2015-OCP | COLACHAGUA DAMIAN HAYDEE NORMA | Nombrado | Servicios Alimentarios | Inveritas Global Holding. | 03//09/2015 |
| 608 | Integración y Trabajo en Equipo | 377-2015-OCP | COTERA LOPEZ JESUS LUIS | Nombrado | Servicios Alimentarios | Inveritas Global Holding. | 03//09/2015 |
| 609 | Integración y Trabajo en Equipo | 377-2015-OCP | GUTIERREZ ESPINOZA THEODOLO ALBERTO | Nombrado | Servicios Alimentarios | Inveritas Global Holding. | 03//09/2015 |
| 610 | Integración y Trabajo en Equipo | 377-2015-OCP | IBAÑEZ MARISCAL LILA MARIA | CAS | Servicios Alimentarios | Inveritas Global Holding. | 03//09/2015 |
| 611 | Integración y Trabajo en Equipo | 377-2015-OCP | LAZO QUISPE JUAN JOSE | CAS | Servicios Alimentarios | Inveritas Global Holding. | 03//09/2015 |
| 612 | Integración y Trabajo en Equipo | 377-2015-OCP | MARIÑAS ROJAS ERMER DAMIAN | CAS | Servicios Alimentarios | Inveritas Global Holding. | 03//09/2015 |
| 613 | Integración y Trabajo en Equipo | 377-2015-OCP | MELENDEZ GUERRA SANTIAGO | Nombrado | Servicios Alimentarios | Inveritas Global Holding. | 03//09/2015 |
| 614 | Integración y Trabajo en Equipo | 377-2015-OCP | OBREGON ARELLAN JUSTINIANO ROMULO | Nombrado | Servicios Alimentarios | Inveritas Global Holding. | 03//09/2015 |
| 615 | Integración y Trabajo en Equipo | 377-2015-OCP | ORTIZ CCAHUANA ZENOBIO | Nombrado | Servicios Alimentarios | Inveritas Global Holding. | 03//09/2015 |

| | | | | | | | |
|-----|---------------------------------|--------------|--------------------------------------|------------------|------------------------|---------------------------|-------------|
| 616 | Integración y Trabajo en Equipo | 377-2015-OCP | OSCCO REPOLLEDO NELLY DINA | CAS | Servicios Alimentarios | Inveritas Global Holding. | 03//09/2015 |
| 617 | Integración y Trabajo en Equipo | 377-2015-OCP | QUISPE ANTICONA TIBERIO TEODORO | CPF | Servicios Alimentarios | Inveritas Global Holding. | 03//09/2015 |
| 618 | Integración y Trabajo en Equipo | 377-2015-OCP | REMENTERIA ALMONACIN JULY MARIBEL | CAS | Servicios Alimentarios | Inveritas Global Holding. | 03//09/2015 |
| 619 | Integración y Trabajo en Equipo | 377-2015-OCP | RIVASPLATA SILVA DIANA JANEET JOSEFA | CPF | Servicios Alimentarios | Inveritas Global Holding. | 03//09/2015 |
| 620 | Integración y Trabajo en Equipo | 377-2015-OCP | SALAZAR GARAY FRANCISCA ELIZABETH | SERV DIVERSAS | Servicios Alimentarios | Inveritas Global Holding. | 03//09/2015 |
| 621 | Integración y Trabajo en Equipo | 377-2015-OCP | SANCHEZ CURI YERZON | CAS | Servicios Alimentarios | Inveritas Global Holding. | 03//09/2015 |
| 622 | Integración y Trabajo en Equipo | 377-2015-OCP | SEGURA ROMANI AUGUSTO | Nombrado | Servicios Alimentarios | Inveritas Global Holding. | 03//09/2015 |
| 623 | Integración y Trabajo en Equipo | 377-2015-OCP | SERPA AVILA MIGUEL | Nombrado | Servicios Alimentarios | Inveritas Global Holding. | 03//09/2015 |
| 624 | Integración y Trabajo en Equipo | 377-2015-OCP | TUMAYA ORIHUELA ALDO JAVIER | CPF | Servicios Alimentarios | Inveritas Global Holding. | 03//09/2015 |
| 625 | Integración y Trabajo en Equipo | 377-2015-OCP | VALDIVIA SOLANO TORIBIO FORTUNATO | Nombrado | Servicios Alimentarios | Inveritas Global Holding. | 03//09/2015 |
| 626 | Integración y Trabajo en Equipo | 377-2015-OCP | VILLAROELO ROBLES ELIZABETH SONIA | SERV DIVERSAS | Servicios Alimentarios | Inveritas Global Holding. | 03//09/2015 |
| | | | | | | | |



10. BIBLIOTECA



USUARIOS DEL SERVICIO DE LECTURA DE LA SALA DE HUMANIDADES
AÑO : 2015

| FACULTADES / USUARIOS | USUARIOS | MESES | | | | | | | | | | | | TOTAL | |
|-------------------------------------|-----------------|------------|------------|------------|-------------|-------------|-------------|-------------|------------|------------|-------------|-------------|------------|--------------|------------|
| | | E | F | M | A | M | J | J | A | S | O | N | D | | |
| EDUCACIÓN INICIAL | ALUMNOS | 106 | 53 | 0 | 185 | 260 | 189 | 87 | 20 | 28 | 346 | 140 | 2 | 1416 | FACULTADES |
| PEDAGOGÍA Y CULTURA FÍSICA | ALUMNOS | 72 | 79 | 34 | 175 | 334 | 173 | 105 | 17 | 20 | 207 | 151 | 6 | 1373 | |
| CS. SOCIALES Y HUMANIDADES | ALUMNOS | 26 | 76 | 43 | 547 | 986 | 885 | 587 | 46 | 92 | 829 | 542 | 78 | 4737 | |
| CIENCIAS | ALUMNOS | 11 | 5 | 11 | 106 | 149 | 128 | 75 | 13 | 23 | 178 | 100 | 17 | 816 | |
| AGROPECUARIA Y NUTRICIÓN | ALUMNOS | 1 | 3 | 1 | 85 | 70 | 67 | 60 | 3 | 14 | 88 | 30 | 0 | 422 | |
| TECNOLOGÍA | ALUMNOS | 4 | 5 | 5 | 51 | 153 | 175 | 107 | 1 | 34 | 276 | 105 | 21 | 937 | |
| CIENCIAS EMPRESARIALES | ALUMNOS | 0 | 3 | 7 | 1 | 2 | 9 | 3 | 0 | 0 | 1 | 2 | 0 | 28 | |
| SUB TOTAL | | 220 | 224 | 101 | 1150 | 1954 | 1626 | 1024 | 100 | 211 | 1925 | 1070 | 124 | 9729 | USUARIOS |
| RÉGIMEN SEMIPRESENCIAL | ALUMNOS | 0 | 0 | 0 | 0 | 0 | 0 | 0 | 0 | 0 | 0 | 0 | 0 | 0 | |
| ESCUELA DE POSTGRADO | ALUMNOS | 0 | 18 | 5 | 2 | 16 | 7 | 3 | 0 | 0 | 2 | 21 | 2 | 76 | |
| DOCENTES | DOCENTES | 12 | 39 | 12 | 9 | 15 | 40 | 17 | 9 | 0 | 8 | 19 | 3 | 183 | |
| ADMINISTRATIVOS | ADMINISTRATIVOS | 8 | 3 | 3 | 0 | 4 | 1 | 1 | 2 | 0 | 2 | 1 | 0 | 25 | |
| OTROS : ESCOLARES, VISITANTES, ETC. | OTROS | 38 | 130 | 130 | 82 | 86 | 71 | 54 | 49 | 11 | 68 | 79 | 4 | 802 | |
| SUB TOTAL | | 58 | 190 | 150 | 93 | 121 | 119 | 75 | 60 | 11 | 80 | 120 | 9 | 1086 | |
| TOTAL GENERAL | | 278 | 414 | 251 | 1243 | 2075 | 1745 | 1099 | 160 | 222 | 2005 | 1190 | 133 | 10815 | |

Fuente: Biblioteca Central y Centro de Documentación
Elab. : Oficina de Planeamiento, Desarrollo y Estadística

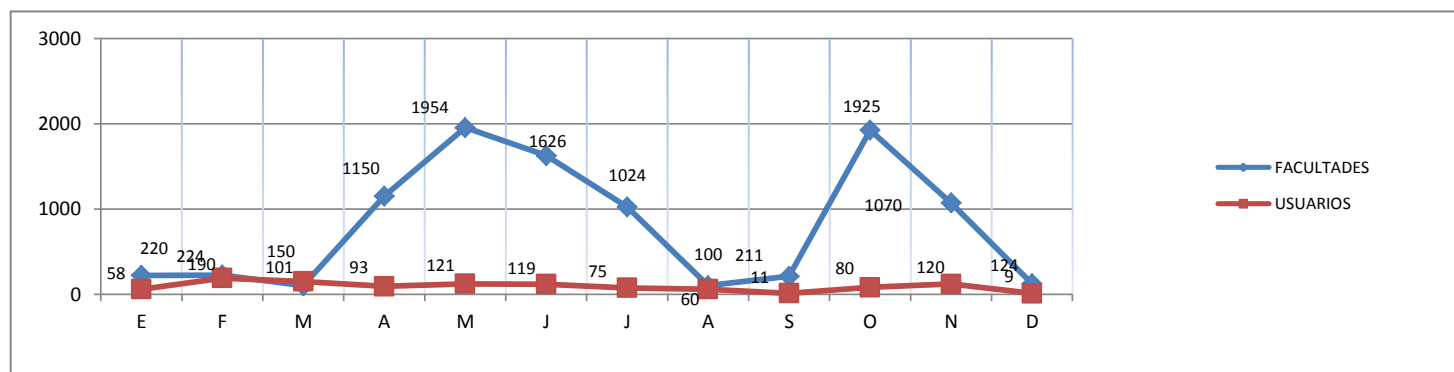



USUARIOS DEL SERVICIO DE LECTURA DE LA SALA DE CIENCIAS Y TECNOLOGIA
AÑO : 2015

| FACULTADES / USUARIOS | USUARIOS | MESES | | | | | | | | | | | | TOTAL | |
|-------------------------------------|-----------------|------------|------------|-----------|------------|------------|------------|------------|----------|------------|------------|------------|-----------|-------------|------------|
| | | E | F | M | A | M | J | J | A | S | O | N | D | | |
| EDUCACIÓN INICIAL | ALUMNOS | 1 | 1 | 0 | 24 | 24 | 12 | 12 | 0 | 3 | 10 | 3 | 0 | 90 | FACULTADES |
| PEDAGOGÍA Y CULTURA FÍSICA | ALUMNOS | 7 | 14 | 1 | 55 | 37 | 18 | 16 | 0 | 12 | 11 | 5 | 0 | 176 | |
| CS. SOCIALES Y HUMANIDADES | ALUMNOS | 1 | 8 | 19 | 151 | 174 | 87 | 57 | 0 | 34 | 30 | 27 | 0 | 588 | |
| CIENCIAS | ALUMNOS | 58 | 84 | 16 | 241 | 351 | 155 | 175 | 0 | 282 | 75 | 85 | 17 | 1539 | |
| AGROPECUARIA Y NUTRICIÓN | ALUMNOS | 21 | 17 | 12 | 80 | 179 | 75 | 79 | 0 | 77 | 20 | 32 | 0 | 592 | |
| TECNOLOGÍA | ALUMNOS | 3 | 7 | 4 | 56 | 107 | 46 | 62 | 0 | 93 | 19 | 19 | 21 | 437 | |
| CIENCIAS EMPRESARIALES | ALUMNOS | 0 | 0 | 0 | 1 | 13 | 2 | 2 | 0 | 15 | 1 | 1 | 0 | 35 | |
| SUB TOTAL | | 91 | 131 | 52 | 608 | 885 | 395 | 403 | 0 | 516 | 166 | 172 | 38 | 3457 | USUARIOS |
| RÉGIMEN SEMIPRESENCIAL | ALUMNOS | 0 | 0 | 0 | 0 | 0 | 0 | 0 | 0 | 0 | 0 | 0 | 0 | 0 | |
| ESCUELA DE POSTGRADO | ALUMNOS | 3 | 0 | 0 | 0 | 2 | 0 | 0 | 0 | 3 | 0 | 0 | 0 | 8 | |
| DOCENTES | DOCENTES | 1 | 4 | 7 | 12 | 5 | 0 | 0 | 0 | 0 | 0 | 0 | 0 | 29 | |
| ADMINISTRATIVOS | ADMINISTRATIVOS | 0 | 15 | 1 | 1 | 1 | 0 | 4 | 0 | 0 | 0 | 0 | 0 | 22 | |
| OTROS : ESCOLARES, VISITANTES, ETC. | OTROS | 20 | 20 | 20 | 23 | 33 | 6 | 8 | 0 | 24 | 6 | 5 | 8 | 173 | |
| SUB TOTAL | | 24 | 39 | 28 | 36 | 41 | 6 | 12 | 0 | 27 | 6 | 5 | 8 | 232 | |
| TOTAL GENERAL | | 115 | 170 | 80 | 644 | 926 | 401 | 415 | 0 | 543 | 172 | 177 | 46 | 3689 | |

Fuente: Biblioteca Central y Centro de Documentación
Elab. : Oficina de Planeamiento, Desarrollo y Estadística

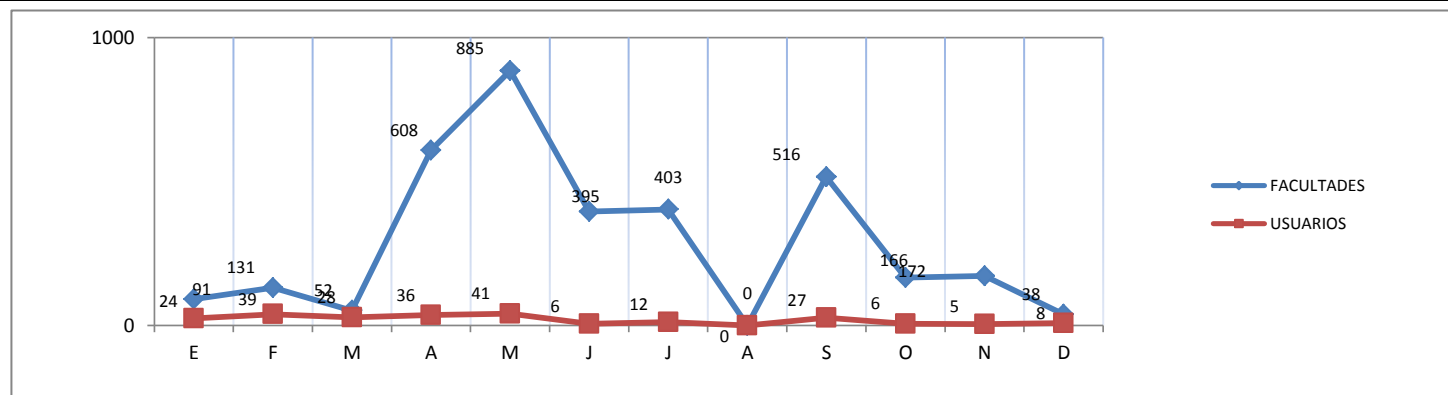



USUARIOS DEL SERVICIO DE LECTURA DE LA SALA DE REFERENCIA
AÑO : 2015

| FACULTADES / USUARIOS | USUARIOS | MESES | | | | | | | | | | | | TOTAL | |
|-------------------------------------|-----------------|-------|----|----|-----|-----|-----|-----|----|-----|-----|-----|----|-------|------------|
| | | E | F | M | A | M | J | J | A | S | O | N | D | | |
| EDUCACIÓN INICIAL | ALUMNOS | 0 | 1 | 0 | 27 | 64 | 2 | 32 | 1 | 12 | 45 | 10 | 7 | 201 | FACULTADES |
| PEDAGOGÍA Y CULTURA FÍSICA | ALUMNOS | 4 | 2 | 3 | 15 | 48 | 8 | 6 | 0 | 72 | 38 | 13 | 0 | 209 | |
| CS. SOCIALES Y HUMANIDADES | ALUMNOS | 0 | 16 | 1 | 146 | 129 | 72 | 57 | 7 | 76 | 158 | 135 | 23 | 820 | |
| CIENCIAS | ALUMNOS | 0 | 19 | 0 | 18 | 56 | 19 | 44 | 11 | 45 | 25 | 25 | 6 | 268 | |
| AGROPECUARIA Y NUTRICIÓN | ALUMNOS | 0 | 4 | 0 | 18 | 73 | 7 | 39 | 4 | 12 | 39 | 11 | 5 | 212 | |
| TECNOLOGÍA | ALUMNOS | 0 | 2 | 2 | 4 | 59 | 21 | 15 | 2 | 14 | 50 | 76 | 23 | 268 | |
| CIENCIAS EMPRESARIALES | ALUMNOS | 0 | 0 | 0 | 1 | 0 | 0 | 1 | 0 | 1 | 0 | 3 | 0 | 6 | |
| SUB TOTAL | | 4 | 44 | 6 | 229 | 429 | 129 | 194 | 25 | 232 | 355 | 273 | 64 | 1984 | USUARIOS |
| RÉGIMEN SEMIPRESENCIAL | ALUMNOS | 4 | 0 | 0 | 0 | 0 | 0 | 0 | 0 | 0 | 4 | 0 | 0 | 8 | |
| ESCUELA DE POSTGRADO | ALUMNOS | 0 | 0 | 0 | 0 | 2 | 1 | 0 | 0 | 1 | 0 | 0 | 0 | 4 | |
| DOCENTES | DOCENTES | 0 | 0 | 1 | 1 | 1 | 1 | 0 | 0 | 1 | 11 | 2 | 0 | 18 | |
| ADMINISTRATIVOS | ADMINISTRATIVOS | 0 | 0 | 1 | 0 | 0 | 0 | 0 | 0 | 1 | 0 | 0 | 0 | 2 | |
| OTROS : ESCOLARES, VISITANTES, ETC. | OTROS | 0 | 11 | 11 | 13 | 6 | 5 | 22 | 20 | 33 | 11 | 7 | 6 | 145 | |
| SUB TOTAL | | 4 | 11 | 13 | 14 | 9 | 7 | 22 | 20 | 36 | 26 | 9 | 6 | 177 | |
| TOTAL GENERAL | | 8 | 55 | 19 | 243 | 438 | 136 | 216 | 45 | 268 | 381 | 282 | 70 | 2161 | |

Fuente: Biblioteca Central y Centro de Documentación
Elab. : Oficina de Planeamiento, Desarrollo y Estadística

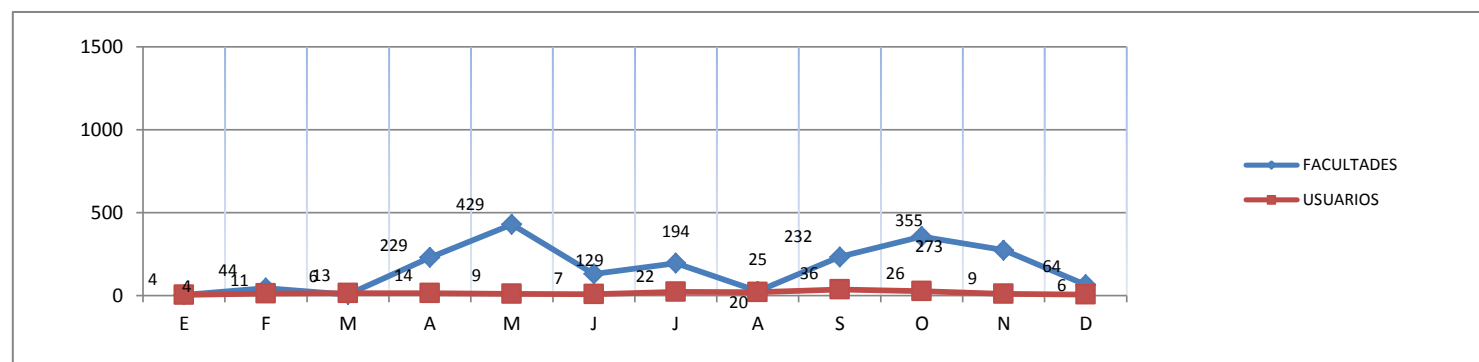



USUARIOS DEL SERVICIO DE LA SALA DE HEMEROTECA
AÑO : 2015

| FACULTADES / USUARIOS | USUARIOS | MESES | | | | | | | | | | | | TOTAL | |
|-------------------------------------|-----------------|-------|----|----|----|-----|-----|-----|---|-----|-----|-----|-----|-------|------------|
| | | E | F | M | A | M | J | J | A | S | O | N | D | | |
| EDUCACIÓN INICIAL | ALUMNOS | 2 | 3 | 0 | 6 | 12 | 5 | 22 | 0 | 28 | 24 | 27 | 6 | 135 | FACULTADES |
| PEDAGOGÍA Y CULTURA FÍSICA | ALUMNOS | 13 | 5 | 4 | 5 | 24 | 13 | 39 | 0 | 47 | 34 | 37 | 17 | 238 | |
| CS. SOCIALES Y HUMANIDADES | ALUMNOS | 28 | 17 | 9 | 22 | 47 | 23 | 62 | 0 | 50 | 52 | 69 | 37 | 416 | |
| CIENCIAS | ALUMNOS | 18 | 23 | 3 | 16 | 34 | 25 | 41 | 0 | 65 | 43 | 43 | 21 | 332 | |
| AGROPECUARIA Y NUTRICIÓN | ALUMNOS | 9 | 5 | 3 | 8 | 21 | 15 | 31 | 0 | 26 | 27 | 29 | 12 | 186 | |
| TECNOLOGÍA | ALUMNOS | 8 | 5 | 3 | 9 | 21 | 17 | 30 | 0 | 47 | 40 | 48 | 12 | 240 | |
| CIENCIAS EMPRESARIALES | ALUMNOS | 0 | 0 | 0 | 0 | 0 | 0 | 0 | 0 | 0 | 0 | 0 | 1 | 1 | |
| SUB TOTAL | | 78 | 58 | 22 | 66 | 159 | 98 | 225 | 0 | 263 | 220 | 253 | 106 | 1548 | USUARIOS |
| RÉGIMEN SEMIPRESENCIAL | ALUMNOS | 0 | 1 | 0 | 0 | 0 | 0 | 0 | 0 | 0 | 0 | 0 | 0 | 1 | |
| ESCUELA DE POSTGRADO | ALUMNOS | 0 | 0 | 0 | 0 | 0 | 3 | 1 | 0 | 0 | 0 | 0 | 0 | 4 | |
| DOCENTES | DOCENTES | 17 | 8 | 7 | 9 | 16 | 15 | 15 | 0 | 8 | 9 | 12 | 14 | 130 | |
| ADMINISTRATIVOS | ADMINISTRATIVOS | 2 | 4 | 3 | 3 | 11 | 7 | 14 | 0 | 3 | 14 | 6 | 5 | 72 | |
| OTROS : ESCOLARES, VISITANTES, ETC. | OTROS | 8 | 2 | 2 | 0 | 5 | 0 | 4 | 0 | 1 | 2 | 0 | 4 | 28 | |
| SUB TOTAL | | 27 | 15 | 12 | 12 | 32 | 25 | 34 | 0 | 12 | 25 | 18 | 23 | 235 | |
| TOTAL GENERAL | | 105 | 73 | 34 | 78 | 191 | 123 | 259 | 0 | 275 | 245 | 271 | 129 | 1783 | |

Fuente: Biblioteca Central y Centro de Documentación
Elab. : Oficina de Planeamiento, Desarrollo y Estadística

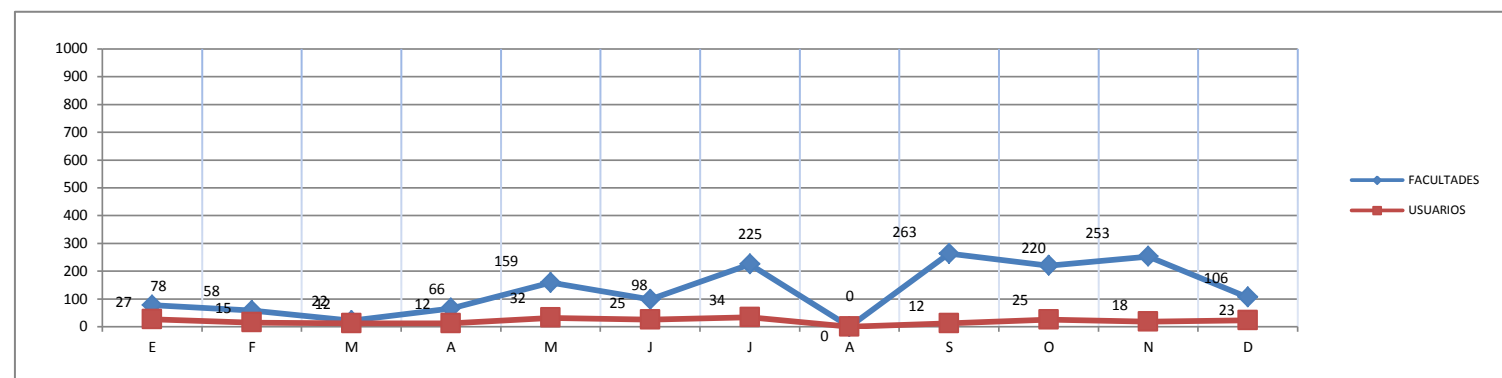



USUARIOS DEL SERVICIO DE LECTURA DE LA SALA DE TESIS Y MONOGRAFIAS
AÑO : 2015

| FACULTADES / USUARIOS | USUARIOS | MESES | | | | | | | | | | | | TOTAL | |
|-------------------------------------|-----------------|-------|-----|----|-----|-----|----|-----|-----|-----|-----|-----|-----|-------|------------|
| | | E | F | M | A | M | J | J | A | S | O | N | D | | |
| EDUCACIÓN INICIAL | ALUMNOS | 18 | 27 | 0 | 1 | 16 | 1 | 2 | 4 | 14 | 5 | 8 | 8 | 104 | FACULTADES |
| PEDAGOGÍA Y CULTURA FÍSICA | ALUMNOS | 41 | 60 | 4 | 5 | 13 | 17 | 15 | 11 | 24 | 17 | 7 | 19 | 233 | |
| CS. SOCIALES Y HUMANIDADES | ALUMNOS | 8 | 43 | 10 | 7 | 50 | 11 | 31 | 12 | 48 | 79 | 61 | 17 | 377 | |
| CIENCIAS | ALUMNOS | 6 | 43 | 1 | 41 | 74 | 15 | 26 | 18 | 71 | 42 | 46 | 30 | 413 | |
| AGROPECUARIA Y NUTRICIÓN | ALUMNOS | 9 | 2 | 0 | 2 | 3 | 2 | 8 | 1 | 3 | 13 | 5 | 1 | 49 | |
| TECNOLOGÍA | ALUMNOS | 6 | 14 | 2 | 10 | 104 | 14 | 9 | 5 | 88 | 142 | 44 | 5 | 443 | |
| CIENCIAS EMPRESARIALES | ALUMNOS | 0 | 0 | 0 | 0 | 0 | 0 | 2 | 0 | 1 | 0 | 0 | 0 | 3 | |
| SUB TOTAL | | 88 | 189 | 17 | 66 | 260 | 60 | 93 | 51 | 249 | 298 | 171 | 80 | 1622 | USUARIOS |
| RÉGIMEN SEMIPRESENCIAL | ALUMNOS | 0 | 0 | 0 | 0 | 0 | 0 | 0 | 0 | 0 | 0 | 0 | 0 | 0 | |
| ESCUELA DE POSTGRADO | ALUMNOS | 3 | 0 | 1 | 0 | 6 | 0 | 1 | 1 | 0 | 3 | 0 | 0 | 15 | |
| DOCENTES | DOCENTES | 1 | 2 | 9 | 2 | 6 | 3 | 3 | 8 | 12 | 34 | 8 | 10 | 98 | |
| ADMINISTRATIVOS | ADMINISTRATIVOS | 0 | 1 | 0 | 3 | 3 | 0 | 0 | 0 | 0 | 0 | 3 | 0 | 10 | |
| OTROS : ESCOLARES, VISITANTES, ETC. | OTROS | 75 | 57 | 57 | 60 | 118 | 22 | 45 | 60 | 98 | 53 | 81 | 34 | 760 | |
| SUB TOTAL | | 79 | 60 | 67 | 65 | 133 | 25 | 49 | 69 | 110 | 90 | 92 | 44 | 883 | |
| TOTAL GENERAL | | 167 | 249 | 84 | 131 | 393 | 85 | 142 | 120 | 359 | 388 | 263 | 124 | 2505 | |

Fuente: Biblioteca Central y Centro de Documentación
Elab. : Oficina de Planeamiento, Desarrollo y Estadística

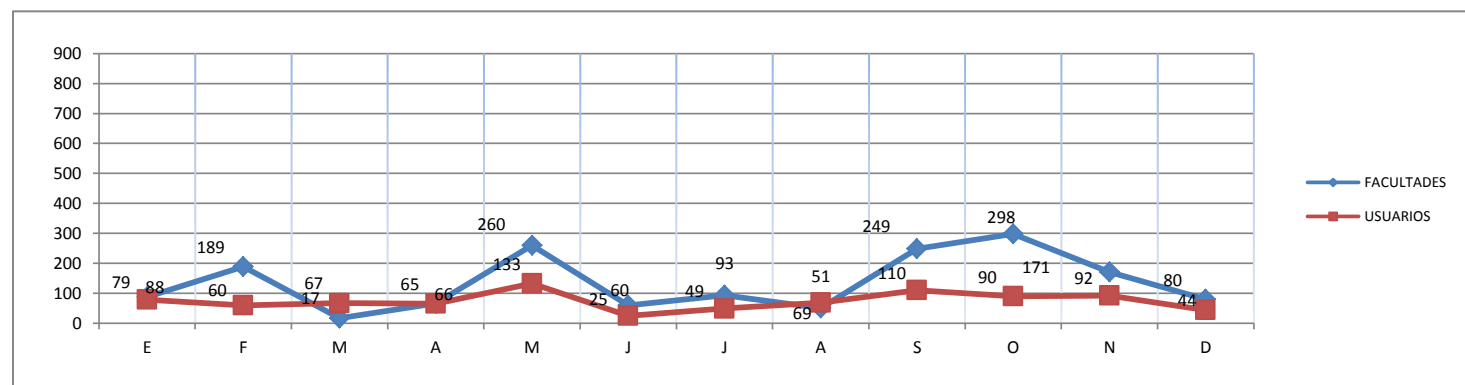



USUARIOS DEL SERVICIO DE LA SALA DE LECTURA DE LA FACULTAD DE CIENCIAS EMPRESARIALES
AÑO : 2015

| FACULTADES / USUARIOS | USUARIOS | MESES | | | | | | | | | | | | TOTAL |
|-------------------------------------|-----------------|-------|---|----|----|-----|-----|-----|---|-----|-----|-----|----|-------|
| | | E | F | M | A | M | J | J | A | S | O | N | D | |
| RÉGIMEN REGULAR | ALUMNOS | 1 | 2 | 10 | 92 | 108 | 114 | 99 | 0 | 115 | 133 | 163 | 11 | 848 |
| PROCASE | ALUMNOS | 0 | 0 | 0 | 0 | 0 | 0 | 0 | 0 | 0 | 0 | 0 | 0 | 0 |
| DOCENTES | DOCENTES | 5 | 0 | 0 | 4 | 9 | 1 | 1 | 3 | 8 | 6 | 4 | 3 | 44 |
| ALUMNOS DE ESCUELA POS GRADO | ALUMNOS | 0 | 0 | 0 | 0 | 0 | 0 | 0 | 0 | 0 | 0 | 0 | 0 | 0 |
| ADMINISTRATIVOS | ADMINISTRATIVOS | 0 | 2 | 0 | 0 | 0 | 1 | 0 | 2 | 0 | 0 | 0 | 0 | 5 |
| OTROS : ESCOLARES, VISITANTES, ETC. | OTROS | 3 | 1 | 4 | 0 | 9 | 0 | 0 | 0 | 0 | 0 | 1 | 4 | 22 |
| TOTAL GENERAL | | 9 | 5 | 14 | 96 | 126 | 116 | 100 | 5 | 123 | 139 | 168 | 18 | 919 |

Fuente: Biblioteca de la Facultad de Ciencias Administrativas y Turismo
Elab. : Oficina de Planeamiento, Desarrollo y Estadística

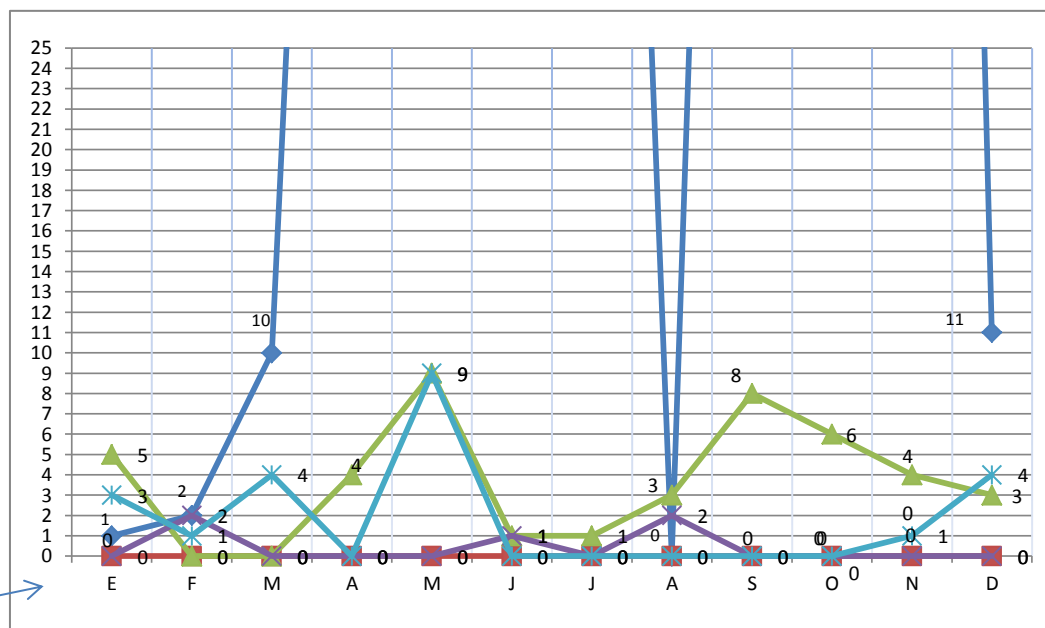
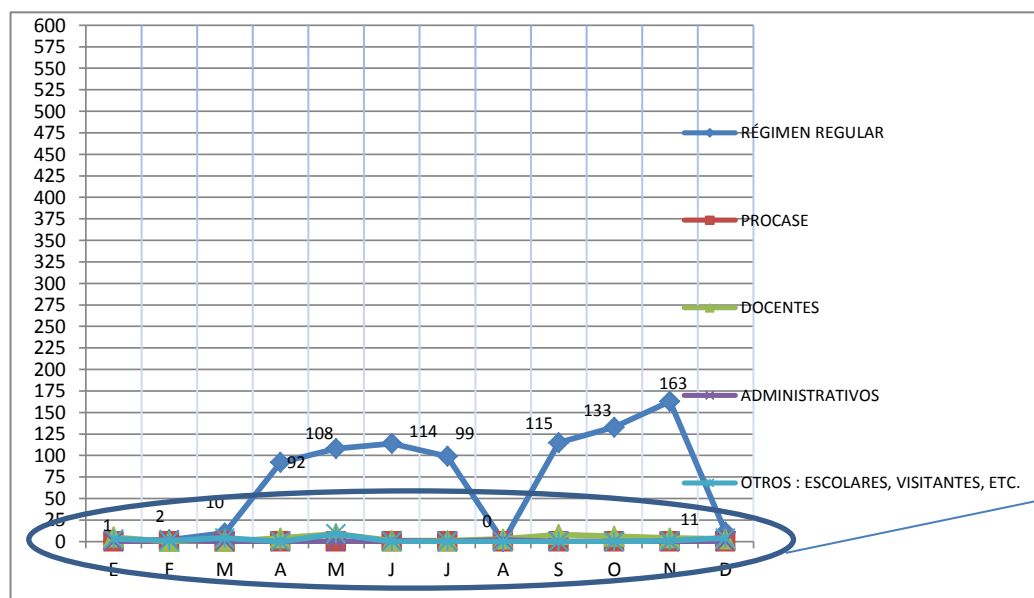



SERVICIO DE PRÉSTAMO DE LIBROS A DOMICILIO DE LA SALA DE CIENCIAS Y TECNOLOGÍA
AÑO : 2015

| FACULTADES / USUARIOS | USUARIOS | MESES | | | | | | | | | | | | TOTAL | |
|------------------------------------|-----------------|-------|---|---|----|---|----|----|---|----|----|---|---|-------|------------|
| | | E | F | M | A | M | J | J | A | S | O | N | D | | |
| EDUCACIÓN INICIAL | ALUMNOS | 0 | 0 | 0 | 0 | 0 | 0 | 2 | 0 | 0 | 0 | 0 | 0 | 2 | FACULTADES |
| PEDAGOGÍA Y CULTURA FÍSICA | ALUMNOS | 0 | 0 | 0 | 4 | 0 | 2 | 1 | 0 | 2 | 1 | 0 | 0 | 10 | |
| CS. SOCIALES Y HUMANIDADES | ALUMNOS | 0 | 0 | 0 | 3 | 0 | 2 | 3 | 0 | 1 | 2 | 0 | 0 | 11 | |
| CIENCIAS | ALUMNOS | 0 | 0 | 0 | 31 | 0 | 23 | 22 | 0 | 33 | 28 | 0 | 0 | 137 | |
| AGROPECUARIA Y NUTRICIÓN | ALUMNOS | 0 | 0 | 0 | 6 | 0 | 6 | 5 | 0 | 13 | 13 | 0 | 0 | 43 | |
| TECNOLOGÍA | ALUMNOS | 0 | 0 | 0 | 2 | 0 | 3 | 3 | 0 | 2 | 4 | 0 | 0 | 14 | |
| CIENCIAS EMPRESARIALES | ALUMNOS | 0 | 0 | 0 | 0 | 0 | 0 | 0 | 0 | 1 | 0 | 0 | 0 | 1 | |
| SUB TOTAL | | 0 | 0 | 0 | 46 | 0 | 36 | 36 | 0 | 52 | 48 | 0 | 0 | 218 | USUARIOS |
| RÉGIMEN SEMIPRESENCIAL | ALUMNOS | 0 | 0 | 0 | 0 | 0 | 0 | 0 | 0 | 0 | 0 | 0 | 0 | 0 | |
| ESCUELA DE POSTGRADO | ALUMNOS | 0 | 0 | 0 | 0 | 0 | 0 | 0 | 0 | 0 | 1 | 0 | 0 | 1 | |
| DOCENTES | DOCENTES | 0 | 0 | 0 | 0 | 0 | 0 | 0 | 0 | 0 | 0 | 0 | 0 | 0 | |
| ADMINISTRATIVOS | ADMINISTRATIVOS | 0 | 0 | 0 | 4 | 0 | 0 | 2 | 0 | 0 | 0 | 0 | 0 | 6 | |
| OTROS: ESCOLARES, VISITANTES, ETC. | OTROS | 0 | 0 | 0 | 0 | 0 | 0 | 0 | 0 | 0 | 0 | 0 | 0 | 0 | |
| SUB TOTAL | | 0 | 0 | 0 | 4 | 0 | 0 | 2 | 0 | 0 | 1 | 0 | 0 | 7 | |
| TOTAL GENERAL | | 0 | 0 | 0 | 50 | 0 | 36 | 38 | 0 | 52 | 49 | 0 | 0 | 225 | |

Fuente: Biblioteca Central y Centro de Documentación
Elab. : Oficina de Planeamiento, Desarrollo y Estadística

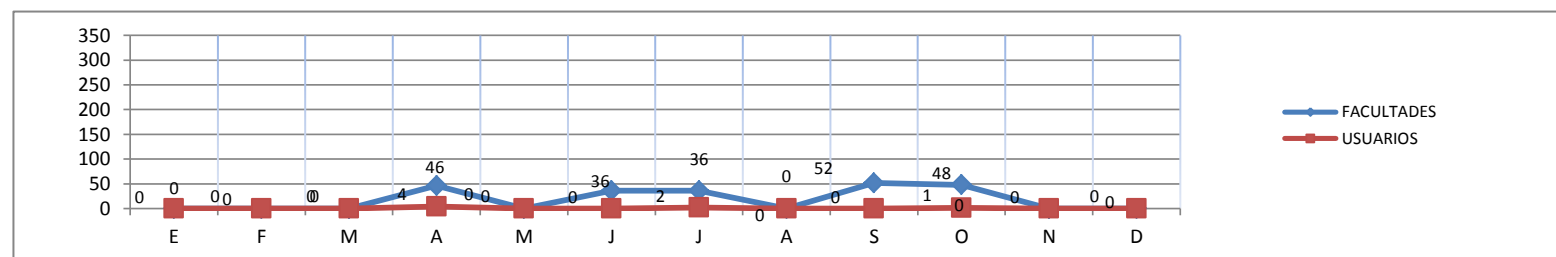



SERVICIO DE PRÉSTAMO DE LIBROS A DOMICILIO DE LA SALA DE HUMANIDADES
AÑO : 2015

| FACULTADES / USUARIOS | USUARIOS | MESES | | | | | | | | | | | | TOTAL | |
|------------------------------------|-----------------|----------|----------|----------|-----------|------------|------------|-----------|----------|-----------|------------|------------|----------|------------|------------|
| | | E | F | M | A | M | J | J | A | S | O | N | D | | |
| EDUCACIÓN INICIAL | ALUMNOS | 0 | 0 | 0 | 10 | 17 | 18 | 10 | 0 | 4 | 10 | 6 | 0 | 75 | FACULTADES |
| PEDAGOGÍA Y CULTURA FÍSICA | ALUMNOS | 0 | 0 | 0 | 7 | 27 | 12 | 6 | 0 | 0 | 10 | 5 | 0 | 67 | |
| CS. SOCIALES Y HUMANIDADES | ALUMNOS | 0 | 0 | 0 | 40 | 89 | 88 | 54 | 0 | 11 | 71 | 35 | 1 | 389 | |
| CIENCIAS | ALUMNOS | 0 | 0 | 0 | 6 | 11 | 17 | 13 | 0 | 1 | 22 | 33 | 1 | 104 | |
| AGROPECUARIA Y NUTRICIÓN | ALUMNOS | 0 | 0 | 0 | 8 | 9 | 11 | 5 | 0 | 2 | 8 | 5 | 0 | 48 | |
| TECNOLOGÍA | ALUMNOS | 0 | 0 | 0 | 8 | 17 | 12 | 3 | 0 | 4 | 9 | 8 | 0 | 61 | |
| CIENCIAS EMPRESARIALES | ALUMNOS | 0 | 0 | 0 | 0 | 0 | 0 | 0 | 0 | 0 | 0 | 0 | 0 | 0 | |
| SUB TOTAL | | 0 | 0 | 0 | 79 | 170 | 158 | 91 | 0 | 22 | 130 | 92 | 2 | 744 | |
| RÉGIMEN SEMIPRESENCIAL | ALUMNOS | 0 | 0 | 0 | 0 | 0 | 0 | 0 | 0 | 0 | 0 | 0 | 0 | 0 | USUARIOS |
| ESCUELA DE POSTGRADO | ALUMNOS | 0 | 0 | 0 | 0 | 0 | 4 | 1 | 0 | 0 | 0 | 1 | 0 | 6 | |
| DOCENTES | DOCENTES | 0 | 0 | 0 | 3 | 5 | 9 | 6 | 0 | 1 | 5 | 5 | 2 | 36 | |
| ADMINISTRATIVOS | ADMINISTRATIVOS | 0 | 0 | 0 | 2 | 2 | 1 | 1 | 0 | 0 | 0 | 2 | 0 | 8 | |
| OTROS: ESCOLARES, VISITANTES, ETC. | OTROS | 0 | 0 | 0 | 0 | 0 | 0 | 0 | 0 | 0 | 0 | 0 | 0 | 0 | |
| SUB TOTAL | | 0 | 0 | 0 | 5 | 7 | 14 | 8 | 0 | 1 | 5 | 8 | 2 | 50 | |
| TOTAL GENERAL | | 0 | 0 | 0 | 84 | 177 | 172 | 99 | 0 | 23 | 135 | 100 | 4 | 794 | |

Fuente: Biblioteca Central y Centro de Documentación

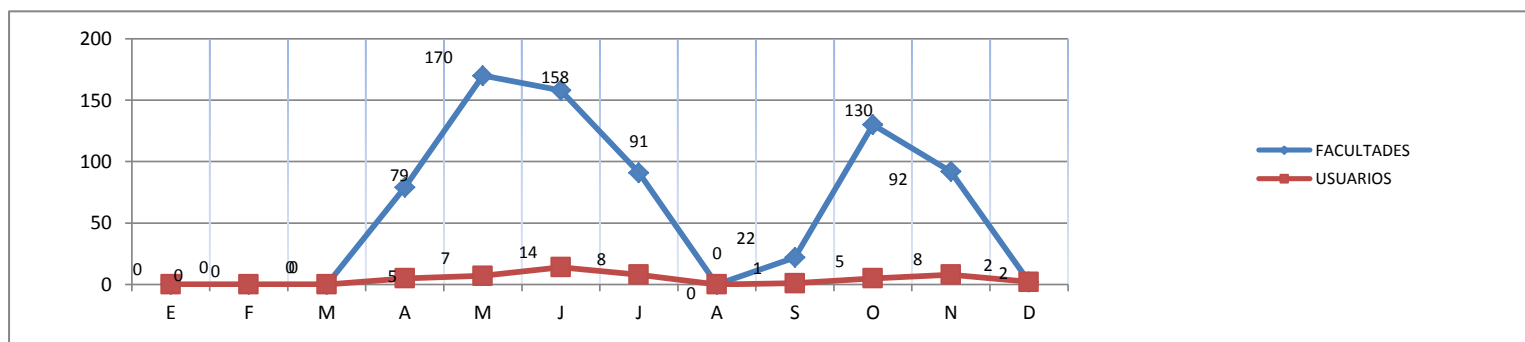



USUARIOS DEL SERVICIO DE LECTURA DE LA SALA JUAN JOSÉ VEGA
AÑO : 2015

| FACULTADES / USUARIOS | USUARIOS | MESES | | | | | | | | | | | | TOTAL | |
|------------------------------------|-----------------|----------|----------|----------|-----------|-----------|----------|-----------|----------|----------|-----------|-----------|----------|------------|------------|
| | | E | F | M | A | M | J | J | A | S | O | N | D | | |
| EDUCACIÓN INICIAL | ALUMNOS | 0 | 0 | 0 | 3 | 1 | 0 | 0 | 0 | 0 | 8 | 1 | 0 | 13 | FACULTADES |
| PEDAGOGÍA Y CULTURA FÍSICA | ALUMNOS | 0 | 0 | 0 | 1 | 2 | 0 | 2 | 2 | 0 | 0 | 4 | 0 | 11 | |
| CS. SOCIALES Y HUMANIDADES | ALUMNOS | 0 | 0 | 0 | 24 | 66 | 8 | 11 | 0 | 0 | 35 | 33 | 2 | 179 | |
| CIENCIAS | ALUMNOS | 0 | 0 | 0 | 2 | 2 | 0 | 0 | 0 | 0 | 1 | 2 | 0 | 7 | |
| AGROPECUARIA Y NUTRICIÓN | ALUMNOS | 0 | 0 | 0 | 0 | 2 | 0 | 0 | 0 | 0 | 1 | 0 | 0 | 3 | |
| TECNOLOGÍA | ALUMNOS | 0 | 0 | 0 | 6 | 10 | 0 | 1 | 0 | 0 | 0 | 2 | 0 | 19 | |
| CIENCIAS EMPRESARIALES | ALUMNOS | 0 | 0 | 0 | 0 | 0 | 0 | 0 | 0 | 0 | 0 | 1 | 0 | 1 | |
| SUB TOTAL | | 0 | 0 | 0 | 36 | 83 | 8 | 14 | 2 | 0 | 45 | 43 | 2 | 233 | USUARIOS |
| RÉGIMEN SEMIPRESENCIAL | ALUMNOS | 0 | 0 | 0 | 0 | 0 | 0 | 0 | 0 | 0 | 0 | 0 | 0 | 0 | |
| ESCUELA DE POSTGRADO | ALUMNOS | 0 | 0 | 0 | 0 | 0 | 0 | 0 | 0 | 0 | 0 | 0 | 0 | 0 | |
| DOCENTES | DOCENTES | 0 | 0 | 0 | 0 | 0 | 0 | 0 | 0 | 0 | 0 | 0 | 0 | 0 | |
| ADMINISTRATIVOS | ADMINISTRATIVOS | 0 | 0 | 0 | 0 | 2 | 0 | 0 | 0 | 0 | 0 | 0 | 0 | 2 | |
| OTROS: ESCOLARES, VISITANTES, ETC. | OTROS | 0 | 0 | 0 | 3 | 7 | 0 | 0 | 2 | 0 | 2 | 0 | 0 | 14 | |
| SUB TOTAL | | 0 | 0 | 0 | 3 | 9 | 0 | 0 | 2 | 0 | 2 | 0 | 0 | 16 | |
| TOTAL GENERAL | | 0 | 0 | 0 | 39 | 92 | 8 | 14 | 4 | 0 | 47 | 43 | 2 | 249 | |

Fuente: Biblioteca Central y Centro de Documentación

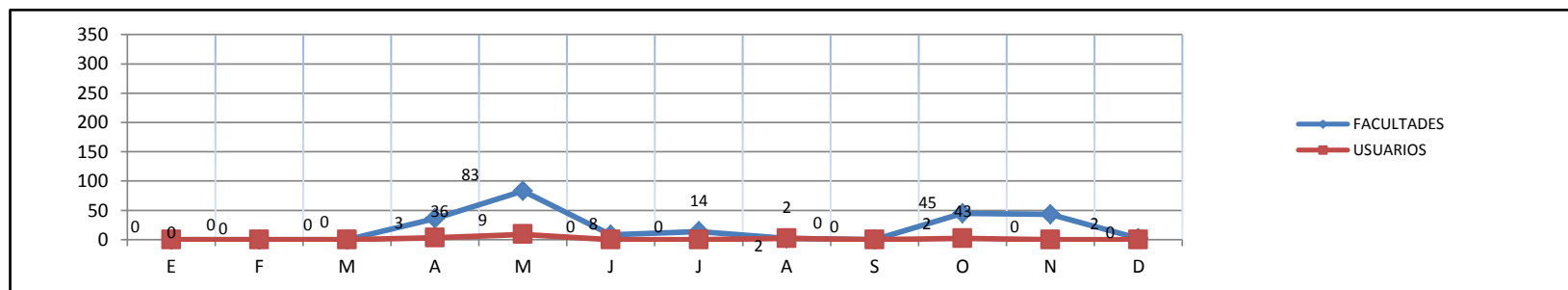



**SERVICIO DE LAS SALAS EN GENERAL
AÑO : 2015**

| Nº | SALAS DE SERVICIOS DE LA BIBLIOTECA | TOTAL ANUAL |
|----------------------|--|--------------|
| 1 | SERVICIO DE LECTURA DE LA SALA DE HUMANIDADES | 10815 |
| 2 | SERVICIO DE LECTURA DE LA SALA DE CIENCIAS Y TECNOLOGÍA | 3689 |
| 3 | SERVICIO DE LECTURA DE LA SALA DE REFERENCIA | 2161 |
| 4 | SERVICIO DE LECTURA DE LA SALA DE HEMEROTECA | 1783 |
| 5 | SERVICIO DE LECTURA DE LA SALA DE TESIS Y MONOGRAFÍAS | 2505 |
| 6 | SERVICIO DE LA SALA DE LECTURA JUAN JOSÉ VEGA | 249 |
| 7 | SERVICIO DE PRESTAMO DE LIBROS A DOMICILIO SALA DE CIENCIAS Y TECNOLOGÍA | 225 |
| 8 | SERVICIO DE PRÉSTAMO DE LIBROS A DOMICILIO SALA DE HUMANIDADES | 794 |
| 9 | SERVICIO DE LA SALA DE POSTGRADO | |
| 10 | SERVICIO DE LECTURA DE LA SALA DE LA FACULTAD DE CIENCIAS EMPRESARIALES | 919 |
| 11 | SERVICIO DE LECTURA DE LA SALA DE LA FACULTAD DE TECNOLOGÍA | |
| TOTAL GENERAL | | 23140 |

Fuente: Biblioteca Central y Centro de Documentación, Biblioteca de E. Postgrado y Bibl. de F.de C. Empresariales.

Elab. : Oficina de Planeamiento, Desarrollo y Estadística

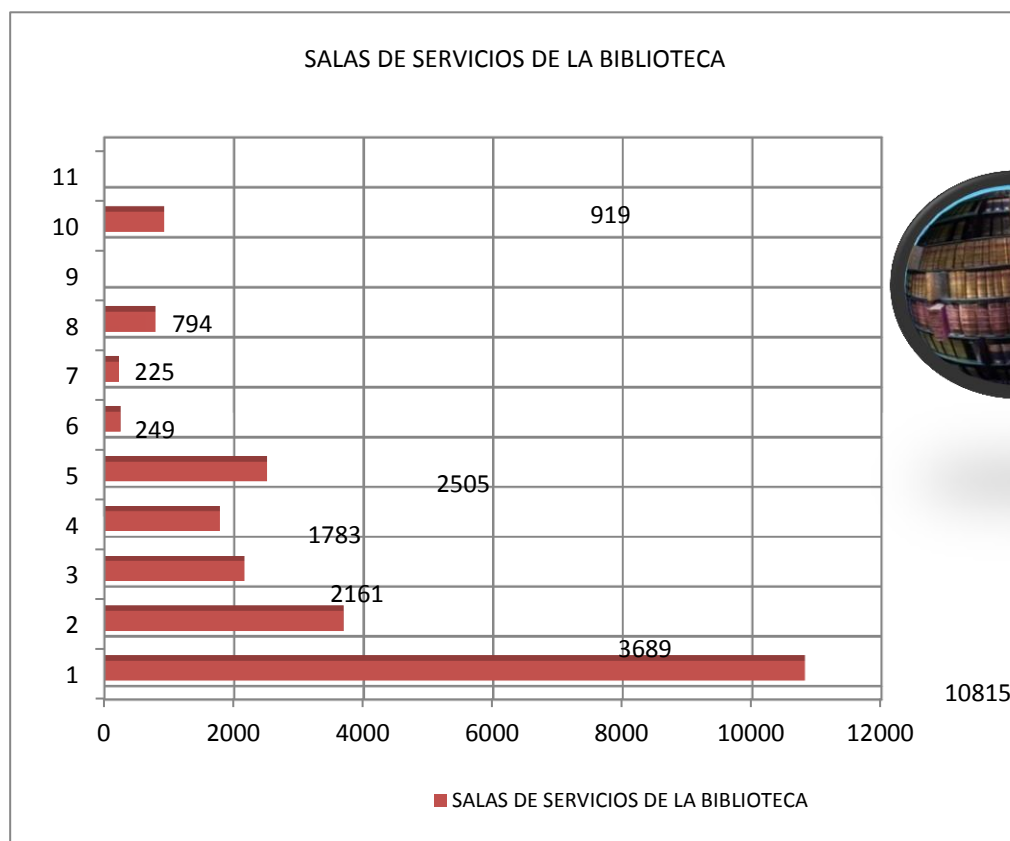



11. INVESTIGACIÓN



PROYECTOS DE INVESTIGACIÓN DOCENTES AÑO : 2015

FACULTAD DE CIENCIAS SOCIALES Y HUMANIDADES

| Nº | NOMBRE DEL PROYECTO | RESULTADOS LOGRADOS | RESPONSABLES . |
|----|---|---------------------|--|
| 1 | ESTUDIO CRÍTICO Y COMPARATIVO DE LA REFORMA EDUCATIVA REALIZADA DURANTE EL PRIMER GOBIERNO DE MANUEL PRADO UGARTECHE (1930-1945). | OBJETIVO CUMPLIDO | AGUILAR BERROSPÍ, David Emilio MEDINA BARCENA, Wilfredo |
| 2 | HISTORIA DE LA EDUCACIÓN PERUANA: JOSÉ ARNALDO MARQUEZ Y LA REVISTA PEDAGÓGICA "LA EDUCACIÓN POPULAR" (1873-1877). | OBJETIVO CUMPLIDO | ALFARO LAGOS, Andrés Abdías GUZMÁN PALOMINO, Luis Antonio HERNÁNDEZ ALCÁNTARA, José Tito CALDERÓN TICSE, Germán Sócrates |
| 3 | RELACIÓN ENTRE VALORES INTERPERSONALES, LAS HABILIDADES SOCIALES, LIDERAZGO Y LA ORIENTACIÓN A LA META Y EL RENDIMIENTO ACADÉMICO DE LOS ESTUDIANTES DE LA FACULTAD DE CIENCIAS SOCIALES Y HUMANIDADES DE LA UNIVERSIDAD NACIONAL DE EDUCACIÓN ENRIQUE GUZMÁN Y VALLE – LA CANTUTA. | OBJETIVO CUMPLIDO | ASENCIOS FALCÓN, Edilberto Marco ARAMBURÚ OCAÑA, Pedro Alejandro GONZALES PACAHUALA, Erasmo Elio PALOMINO BERRÍOS, Luis Alberto |
| 4 | TEXTO: LENGUAS NATIVAS II. | OBJETIVO CUMPLIDO | AYBAR SERVELIÓN, Emilia Amparo RAMÍREZ QUIROZ DE MONTOYA, Juana |
| 5 | TEXTO: DIDÁCTICA DEL ESPAÑOL I. | OBJETIVO CUMPLIDO | AZURÍN CASTILLO, Vilma Urbana VELA LOYOLA, Teresa Marlene PAREDES BLANCAS DE POVIS, Graciela Jesús |
| 6 | TEXTO: TEORÍA DE LA GEOGRAFÍA. | OBJETIVO CUMPLIDO | BARRIOS LÁZARO, Arturo SALAZAR DÍAZ, Oswaldo Emigdio |
| 7 | USO DE LA NORMATIVA DE LA ASOCIACIÓN DE PSICÓLOGOS AMERICANOS (APA) EN LAS INVESTIGACIONES DE LA UNIVERSIDAD NACIONAL DE EDUCACIÓN DURANTE EL PERIODO 2012-2013. | OBJETIVO CUMPLIDO | BARRIOS TINOCO, Luis Magno PANTA PANTA, José Mercedes OROPESA AVELLANEDA, Graciela |
| 8 | INFLUENCIA DEL MÓDULO DE ESTRATEGIAS DE LECTURA EN EL DESARROLLO DEL PENSAMIENTO CREATIVO EN LOS ESTUDIANTES DEL ÁREA DE INGLÉS DEL TERCER AÑO DE SECUNDARIA DE LA INSTITUCIÓN EDUCATIVA JESÚS Y MARÍA 0028 – LA MOLINA, 2015. | OBJETIVO CUMPLIDO | BORJA MEZA, Ricardo Benigno DURAND MANRIQUE, Juan Ricardo FLORES PIÑAS, Haydeé CASARIEGO MANRIQUE, Isabel Ventura |



| Nº | NOMBRE DEL PROYECTO | RESULTADOS LOGRADOS | RESPONSABLES . |
|----|--|---------------------|---|
| 9 | TEXTO: APORTES Y DESARROLLO CULTURAL DE LA POBLACION NEGRA EN EL PERÚ: PROCESO ORGANIZACIONAL DESARROLLADO POR LOS AFRODESCENDIENTES COMO SISTEMA DE SUPERVIVENCIA SOCIO CULTURAL 1536-2010. | OBJETIVO CUMPLIDO | CAMPOS DÁVILA, José Eusebio TUTUY ASPAUZA, Máximo Juan HUAMANTINCO CISNEROS, Francisco QUISPE SOLANO, Mónica GONZALES ALARCO, Manuel Enrique |
| 10 | IMPLEMENTACIÓN A NIVEL ESTRATÉGICO DEL SISTEMA DE GESTIÓN DE CALIDAD ISO 9000: 2008, FACULTAD DE CIENCIAS SOCIALES Y HUMANIDADES, 2015. | OBJETIVO CUMPLIDO | CASTILLO VENTO, Liliana Isabel GATILLÓN PALACIOS, Héctor Esteban VELASQUEZ FLORES, Rosa María CHIRINOS ARMAS, Daniel Ramón |
| 11 | IMPLICANCIAS DE LA INVESTIGACIÓN - ACCIÓN – TRANSDISCIPLINAR EN AULAS DE EDUCACIÓN PRIMARIA Y SECUNDARIA DE LAS INSTITUCIONES EDUCATIVAS DE LURIGANCHO – CHOSICA – UGEL 06 ATE VITARTE. | OBJETIVO CUMPLIDO | CERVANTES PALACIOS, Tarcila Rosa CANDUELAS SABRERA, Adler Antero |
| 12 | APLICACIÓN DE UN SISTEMA DE REDACCIÓN TÉCNICA CIENTÍFICA EN LA ELABORACIÓN DE ARTÍCULOS CIENTÍFICOS EN ESTUDIANTES DE LA UNE. | OBJETIVO CUMPLIDO | CORDERO AYALA, Máximo Hernán CABELLO SANTOS, Gaby Lili FLORES ROSAS, Valeriano Rubén |
| 13 | TEXTO: CIENCIAS SOCIALES 2: SEGÚN EL DISEÑO CURRICULAR BÁSICO NACIONAL PARA LA CARRERA PROFESIONAL DE PROFESOR DE EDUCACIÓN SECUNDARIA EN LA ESPECIALIDAD DE CIENCIAS SOCIALES DE LOS INSTITUTOS PEDAGÓGICOS DEL PERÚ | OBJETIVO CUMPLIDO | CHÁVEZ CASTILLA, Víctor Alcides |
| 14 | TEXTO: LOS SIGNOS DE PUNTUACIÓN EN LA PRODUCCIÓN DE TEXTOS ESCRITOS. TEORÍA Y PRÁCTICA. | OBJETIVO CUMPLIDO | CHÁVEZ PERALTILLA, Juan Ciro |
| 15 | PROCESOS HEURISTICOS COMO ESTRATEGIAS INNOVADORAS PARA LA CONSTRUCCIÓN DE CONOCIMIENTO EN EL AULA, CASO MUESTRA: INSTITUCIONES EDUCATIVAS 1255 Y 1257 DE HUAYCÁN – VITARTE – LIMA 2015. | OBJETIVO CUMPLIDO | DEL CASTILLO NARRO, Vladimiro NEGREIROS MERMA, Ramón ESPINOZA SALAS, Teófilo Julio CASTILLO NARRO, Yuri DEL |



| Nº | NOMBRE DEL PROYECTO | RESULTADOS LOGRADOS | RESPONSABLES . |
|----|--|---------------------|---|
| 16 | OPTIMIZACIÓN DE LOS PROYECTOS DE MEJORAMIENTO CONTINUO PARA LA ACREDITACIÓN UNIVERSITARIA DE LA CARRERA DE LENGUA ESPAÑOLA Y LITERATURA EN LA FACULTAD DE CIENCIAS SOCIALES Y HUMANIDADES DE LA UNIVERSIDAD NACIONAL DE EDUCACION, 2015. | OBJETIVO CUMPLIDO | GARCÍA LEÓN PERALTILLA, Juan Ciro QUINTANA ESPINOZA, Rafael Jesús |
| 17 | EDUCACIÓN ETNOLINGÜÍSTICA COMO FACTOR DE RESISTENCIA CULTURAL EN LA PRESERVACIÓN DE LENGUAS ORIGINARIAS: CASO DEL JAQARU, DISTRITO DE TUPE, PROVINCIA DE YAUYOS, DEPARTAMENTO DE LIMA | OBJETIVO CUMPLIDO | HUARI NOLAZCO, Augusto Alejandro |
| 18 | TEXTO: HISTORIA DE LA POESÍA PERUANA DEL 70. EL GRUPO HORA ZERO. | OBJETIVO CUMPLIDO | JURADO PARRAGA, Raúl Germán |
| 19 | RELACIÓN ENTRE LAS ESTRATEGIAS METACOGNITIVAS Y EL NIVEL DE APRENDIZAJE EN LOS ESTUDIANTES DE LA FACULTAD DE EDUCACIÓN INICIAL DE LA UNIVERSIDAD NACIONAL FEDERICO VILLARREAL. | OBJETIVO CUMPLIDO | MADRID CASTRO, María de Lorena |
| 20 | TEXTO: FESTIVOS: VOCALES AGUDAS; TEXTOS TRISTES, SOLEMNES O DE MIEDO: VOCALES GRAVES. | OBJETIVO CUMPLIDO | MALPARTIDA ROBLES, Juan Miguel |
| 21 | FILOGENIA Y ONTOGENIA EN LA TEORÍA DEL APRENDIZAJE DE FREDERICK B. SKINNER. | OBJETIVO CUMPLIDO | MAZZI HUAYCUCHO, Víctor Maximiliano CORILLA MELCHOR, Ciro |
| 22 | MUSEO DE LA EDUCACIÓN WALTER PEÑALOZA RAMELLA: UN APOORTE DE LA UNE AL DESARROLLO DE LA PEDAGOGÍA EN EL PERÚ. | OBJETIVO CUMPLIDO | MEJÍA CANALES, Carlos Enrique |
| 23 | SUJETO, DESTERRITORIALIZACIÓN Y VIOLENCIA SOCIAL EN LA NOVELA KYMPER DE MIGUEL GUTIÉRREZ. | OBJETIVO CUMPLIDO | MORÓN HERNÁNDEZ, Luis Edwin GUTIÉRREZ NARREA, Giovanna Sonia ARRIBASPLATA CABANILLAS, |



| Nº | NOMBRE DEL PROYECTO | RESULTADOS LOGRADOS | RESPONSABLES . |
|----|---|---------------------|---|
| 24 | EL USO DE LAS T ENOLOGÍAS DE LA INFORMACIÓ Y COMUNICACIÓ Y EL SESEMPEÑO DOCENTE EN LA FACULTAD DE CIENCIAS SOCIALES Y HUMANIDADES 2015 | OBJETIVO CUMPLIDO | OLARTE ESPINOZA, Teodosio ORLANDINI SALINAS, Rolando CABRERA CARBAJAL, Hernán Elías |
| 25 | RELACIÓ ENTRE EL DOMINIO DE LA TEORÍA DE LOS ESQUEMAS EL DESARROLLO DE LAS HABILIDADES DE PENSAMIENTO CRÍTICO Y LA COMPENSACIÓ DE LA LECTURA DE LOS ESTUDIANTES A GRADUARSE DE LA FACULTAD DE CIENCIAS SOCIALES Y HUMANIDADES DE LA UNIVERSIDAD NACIONAL DE EDUCACIÓ, LA CANTUTA, AÑO 2015. | OBJETIVO CUMPLIDO | PEÑA CORAHUA, Julio Daniel |
| 26 | LA COMPETENCIA COMUNICATIVA INTERCULTURAL Y RENDIMIENTO ACADÉMICO EN LOS ESTUDIANTES DEL DEPARTAMENTO ACADÉMICO DE LENGUAS EXTRANJERAS DE LA UNIVERSIDAD NACIONAL DE EDUCACIÓ ENRIQUE GUZMÁN Y VALLE, 2015. | OBJETIVO CUMPLIDO | POMAHUACRE GÓMEZ, Wálter SÁNCHEZ QUINTANA, Rogil LAVADO ROJAS, Betty Marlene ZÁRATE ALIAGA, Edith Consuelo ALARCÓN DÁVILA, Oscar Raúl |
| 27 | EFICACIA DE MÉTODO INDAGATORIO EN EL APRENDIZAJE DE LA GEOGRAFÍA HUMANA DE LOS ALUMNOS DE CIENCIAS SOCIALES Y GEOGRAFÍA DE LA UNIVERSIDAD NACIONAL DE EDUCACIÓ ENRIQUE GUZMÁN Y VALLE DE LIMA, EN EL AÑO 2015. | OBJETIVO CUMPLIDO | QUILLAMA VIRTO, Gil Gumercindo RODRIGUEZ MOLINA, Claudio |



| Nº | NOMBRE DEL PROYECTO | RESULTADOS LOGRADOS | RESPONSABLES . |
|----|---|---------------------|--|
| 28 | EL CONTEXTO SOCIAL EN RELACION CON EL LÉXICO DEL SOCIOLECTO ESTUDIANTIL EN EL INSTITUTO SUPERIOR TECNOLÓGICO PÚBLICO MARÍA ROSARIO ARAOZ PINTO, SEGUNDO CICLO, 2015. | OBJETIVO CUMPLIDO | QUIROZ RIVASPLATA, Octavio Rafael HUAYRE IGNACIO, Emiliano Zolano |
| 29 | LA RELIGIÓN ANDINA AL NO SER CONSIDERADA EN LOS PLANES CURRICULARES DE LA EDUCACIÓN PÚBLICA DEL PERÚ, OCASIONA DISMINUCIÓN DEL SENTIMIENTO PATRIÓTICO. | OBJETIVO CUMPLIDO | RAMOS ESTACIO, Israel BEJARANO BARRIENTOS, Odilón |
| 30 | ALFABETIZACIÓN ACADÉMICA EN ESTUDIANTES DE POSGRADO, IMPACTO DE UN PROGRAMA PSICOPEDAGÓGICO | OBJETIVO CUMPLIDO | RODRÍGUEZ DE LOS RÍOS, Luis Alberto CARBAJAL LLANOS, Yvana Mireya |
| 31 | TEXTO: DIDÁCTICA DE LENGUA EXTRANJERA. | OBJETIVO CUMPLIDO | ROJAS BAUTISTA, Víctor Hugo |
| 32 | SEMIÓTICA DE LA FUNCIÓN FÁTICA DE LA ONOMATOPEYA EN LA HISTORIETA Y LA CARICATURA. | OBJETIVO CUMPLIDO | ROJAS SAENZ, Segundo Emilio HUAMÁN MENDOZA, Juana Silvia |
| 33 | PARTICIPACIÓN DE LOS NIÑOS DEL NIVEL PRIMARIO DEL CAUNE EN LA SENSIBILIZACIÓN DE LA POBLACIÓN DEL BARRIO RÍMAC PARA LA CONSTRUCCIÓN DE UNA CIUDADANÍA AMBIENTAL E INTERCULTURAL APLICANDO LA NORMATIVIDAD VIGENTE (BIANUAL 2014, 2015). | OBJETIVO CUMPLIDO | ROSALES PAPA, María Amelia |
| 34 | TEXTO: INTERCULTURALIDAD BILINGÜE: TRADUCCIÓN DE LOS ERMITAÑOS DE ANTONIO GÁLVEZ RONCEROS, DEL ESPAÑOL AL QUECHUA AYACUCHANO. | OBJETIVO CUMPLIDO | SERPAR ZORRILLA, Víctor SERPA GRANADOS, Guillermo CASTRO CAMASCA, Máximo Filiberto |
| 35 | PROPUESTA CURRICULAR DE EDUCACIÓN AMBIENTAL PARA EL SISTEMA EDUCATIVO NACIONAL: EDUCACIÓN BÁSICA REGULAR, SUPERIOR Y SUPERIOR UNIVERSITARIA | OBJETIVO CUMPLIDO | SIFUENTES DE LA CRUZ, Luis Enrique CHANCOS PILLACA, Jorge |
| 36 | ESTRATEGIAS DE ENSEÑANZA ESTUDIOS DE CASOS Y EL ABP PARA DESARROLLAR LA COMPETENCIA DELIBERA, EN 4º DE SECUNDARIA, DE LA I.E. CEAUNE, CHOSICA 2015. | OBJETIVO CUMPLIDO | ZAMBRANO ARCE, Rolando Fernando |
| 37 | SOCIEDAD POLÍTICA Y EDUCACIÓN EN EL PERÚ COLONIAL. | OBJETIVO CUMPLIDO | VARGAS SALGADO, Humberto Marcelino |



FACULTAD DE PEDAGOGÍA Y CULTURA FÍSICA

| Nº | NOMBRE DEL PROYECTO | RESULTADOS LOGRADOS | RESPONSABLES . |
|----|---|---------------------|--|
| 38 | TEXTO: ORGANIZACIÓN Y GESTIÓN DE LA ESCUELA PRIMARIA | OBJETIVO CUMPLIDO | ALMINAGORTA DE LA VEGA, Diógenes CAJAVILCA SALINAS, Juan Teobaldo |
| 39 | TEXTO: ANÁLISIS INTERACTIVO SOBRE EL CRECIMIENTO Y DESARROLLO DE NIÑOS Y ADOLESCENTES DE LA REGIÓN CENTRAL DEL PERÚ. IMPLICANCIAS PARA LA EDUCACIÓN FÍSICA, EL DEPORTE Y LA SALUD | OBJETIVO CUMPLIDO | FLORES MARCHÁN, Guido |
| 40 | CONCEPCIÓN DE LA INVESTIGACIÓN CIENTÍFICA, MANIFESTADA POR LOS ESTUDIANTES DE LA UNIVERSIDAD NACIONAL DE EDUCACIÓN. | OBJETIVO CUMPLIDO | CASIMIRO URCOS, Consuelo Nora CASIMIRO URCOS, Walther Hernán TOBALINO LÓPEZ, Donatila DÍAZ TEJADA, Luz Aurora |
| 41 | LOS EFECTOS DE LA PEDAGOGÍA CONCEPTUAL Y EL DESARROLLO DE LA ACTITUD CIENTÍFICA DE LOS ALUMNOS DE EDUCACIÓN PRIMARIA DEL COLEGIO EXPERIMENTAL DE LA UNE. BIANUAL (2015-2016). | OBJETIVO CUMPLIDO | COCHACHI QUISPE, Jesús Nazareno DÍAZ LOAYZA, María Delfina |
| 42 | RELACIÓN DE LA TUTORÍA Y LA EVALUACIÓN DEL COMPORTAMIENTO EN LOS ALUMNOS DEL SEXTO GRADO DE EDUCACIÓN PRIMARIA DE LA LOCALIDAD DE CHOSICA. | OBJETIVO CUMPLIDO | CHOQUEHUACCHA HEREDIA, Fernando MORÁN DE LOS SANTOS, José Francisco VERANO GUERRA, Walter |
| 43 | TEXTO: PREPARACIÓN FÍSICA. | OBJETIVO CUMPLIDO | FLORES MARCHÁN, Guido |
| 44 | TEXTO: EL JUEGO Y LAS RONDAS INFANTILES COMO MEDIO DIDÁCTICO DE LA EDUCACIÓN FÍSICA EN LA ESCUELA PRIMARIA. | OBJETIVO CUMPLIDO | GONZALES REYES, Luis Victoriano |



| Nº | NOMBRE DEL PROYECTO | RESULTADOS LOGRADOS | RESPONSABLES . |
|----|--|---------------------|--|
| 45 | TEXTO: SISTEMATIZACIÓN DE LAS COMPETENCIAS DEPORTIVAS: JUEGOS, TORNEOS Y CAMPEONATOS. | OBJETIVO CUMPLIDO | GUILLÉN TARAZONA, María Luz |
| 46 | LOS INCIDENTES CRITICOS COMO HERRAMIENTA DE APRENDIZAJE INNOVADORA EN LA ELABORACIÓN DE UN PROYECTO DE INVESTIGACIÓN EDUCACIONAL EN ESTUDIANTES DE POSGRADO DE UNA UNIVERSIDAD DE LIMA. | OBJETIVO CUMPLIDO | GUTIÉRREZ VÁSQUEZ, Ramiro Jesús TOSCANO ESTRADA, Fredy Ismael |
| 47 | HABILIDADES SOCIALES Y AUTOESTIMA EN LOS ESTUDIANTES INGRESANTES A LA ESPECIALIDAD DE PRIMARIA DE LA UNIVERSIDAD NACIONAL DE EDUCACIÓN "ENRIQUE GUZMÁN Y VALLE". | OBJETIVO CUMPLIDO | HUAMBACHANO COLL CÁRDENAS, Ana María GUTIÉRREZ GUTIÉRREZ, Juan Zenón GUADALUPE ALESSANDRINI DE ROSSI, Gladys |
| 48 | APORTE PEDAGÓGICO DE LA BIBLIOTECA ESCOLAR COMO CENTRO DE RECURSOS EN EL RENDIMIENTO ACADÉMICO DE LOS EDUCANDOS DE EDUCACIÓN PRIMARIA DE LA REGIÓN DE EDUCACIÓN LIMA PROVINCIAS. | OBJETIVO CUMPLIDO | HUARCA CARRANZA, Luis Kleiber |
| 49 | EFFECTOS DE LA PARTICIPACIÓN DE LOS PADRES DE FAMILIA EN LA COMPRENSIÓN DE LECTURA DE LOS ESTUDIANTES DEL TERCER GRADO DE PRIMARIA DEL COLEGIO EXPERIMENTAL DE APLICACIÓN DE LA UNIVERSIDAD NACIONAL DE EDUCACIÓN ENRIQUE GUZMÁN Y VALLE EN EL 2015. | OBJETIVO CUMPLIDO | HUAMÁN COSME, Crisóstomo Marino RAMOS CHÁVEZ, Laura Antonieta CHUMBIMUNE BAILON, Meery Nancy GARCÍA CRUZ, Josefina Arimatea |
| 50 | LOS ESTILOS DE APRENDIZAJE Y SU RELACIÓN CON EL RENDIMIENTO ACADÉMICO DE LOS ESTUDIANTES DE LA FACULTAD DE PEDAGOGÍA Y CULTURA FÍSICA DE LA UNIVERSIDAD NACIONAL DE EDUCACIÓN ENRIQUE GUZMÁN Y VALLE – LA CANTUTA – 2015. | OBJETIVO CUMPLIDO | HUERTA CAMONES, Rafaela Teodosia GILES NONALAYA, M ROJAS NATIVIDAD, Pedro Armando SALAS ANDÍA, María Fátima |
| 51 | LOS JUEGOS DIDÁCTICOS INFLUYEN EN EL APRENDIZAJE DE LA MATEMÁTICA EN LOS ALUMNOS DE CUARTO GRADO DE EDUCACIÓN PRIMARIA DE LA INSTITUCIÓN EDUCATIVA Nº 7098, LURÍN, AÑO 2015.. | OBJETIVO CUMPLIDO | JARÁ AHUMANA, Miguel Alejandro ÁLVAREZ ESPINOZA, Manuel Felipe DE LA PEÑA OLARTE, Ramón |



| Nº | NOMBRE DEL PROYECTO | RESULTADOS LOGRADOS | RESPONSABLES . |
|----|--|---------------------|---|
| 52 | LA ENSEÑANZA DOCENTE PARA LA FORMACIÓN DE ACTITUD CIENTÍFICA DE LOS ESTUDIANTES DE LAS FACULTADES: CIENCIAS, PEDAGOGÍA Y CULTURA FÍSICA DE LA UNIVERSIDAD NACIONAL DE EDUCACIÓN ENRIQUE GUZMÁN Y VALLE, LA CANTUTA | OBJETIVO CUMPLIDO | JAÚREGUI QUISPE, Albino |
| 53 | TEXTO: INICIACIÓN DEPORTIVA EN EDUCACIÓN PRIMARIA. | OBJETIVO CUMPLIDO | JIMÉNEZ LÓPEZ, Eusebia Soledad ROBLES ORUÉ, Jorge Germán |
| 54 | EVALUACIÓN DEL PLAN CURRICULAR DE LA UNIVERSIDAD DE EDUCACIÓN "ENRIQUE GUZMÁN Y VALLE": CONSTRUCCIÓN DE UN INSTRUMENTO DE EVALUACIÓN. | OBJETIVO CUMPLIDO | JURADO MENDOZA, Erasmo Carlos |
| 55 | ESTUDIO DE LAS CARACTERÍSTICAS MORFO-FUNCIONAL Y TÉCNICO DE LOS SELECCIONADOS DE LA LIGA UNIVERSITARIA DE BASQUETBOL DAMAS DIVISIÓN I. | OBJETIVO CUMPLIDO | LAYNES ROBLES, Rafael Martín LAYNES BASTANTE, Rafael Pedro ORIHUELA LLACSA, dAVID |
| 56 | TEXTO: TEORÍA DE LA EDUCACIÓN | OBJETIVO CUMPLIDO | QUINTANA CÁRDENAS, Hugo CÁMAC ZACARÍAS, Sisinio SOTELO YATACO, Carlos YUPANQUI SICCHA, Reynelda Abad |
| 57 | PROGRAMA COGNITIVO PARA RECUPERAR LAS DIFICULTADES DE LECTOESCRITURA DE LOS ESTUDIANTES DE TERCER GRADO DE LA LOCALIDAD DE CHOSICA. | OBJETIVO CUMPLIDO | SALCEDO CARRASCO, Francisca GUTIÉRREZ GALINDO, Fanny SÁENZ EGAS, María Martha |
| 58 | COORDINACIÓN MOTORA GRUESA Y ACTIVIDAD FÍSICA EN ALUMNAS DEL SEXTO GRADO DEL NIVEL PRIMARIO DE LA INSTITUCION EDUCATIVA JUANA ALARCO DE DAMMERT DE MIRAFLORES. | OBJETIVO CUMPLIDO | RIVAS LA CRUZ, Rosa Magdalena DÍAZ ANDÍA, Hernando BERASTAIN ESPINOZA, Celinda María del Socorro |
| 59 | EL ÍNDICE DE MASA CORPORAL Y EL NIVEL POSTURAL DE LOS ESCOLARES DE PRIMARIA, DE 06 A 12 AÑOS DEL CEAUNE. LA CANTUTA. CHOSICA EN EL PERIODO 2015. | OBJETIVO CUMPLIDO | RODRÍGUEZ VELASQUEZ, Jaime Ricardo GONZALES ALZAMORA, Carlos Felipe TIMOTEO CHERO, David Dagoberto |
| 60 | PRACTICA PROFESIONAL DEL DOCENTE EN LA ESPECIALIDAD DE EDUCACIÓN FÍSICA. | OBJETIVO CUMPLIDO | RUIZ PALLADINI, Virginia Gabriela FERNÁNDEZ LARA, Rita Sofía GARRIDO CALATAYUD, Carlos Fernando LIMAS HUATUCO, Sonia Edith |



| Nº | NOMBRE DEL PROYECTO | RESULTADOS LOGRADOS | RESPONSABLES . |
|----|---|---------------------|---|
| 61 | FORMACIÓN PROFESIONAL, CAPACIDAD DE DESEMPEÑO Y DESARROLLO DEL PAÍS DE LOS GRADUADOS DE LAS DÉCADAS 50-60-70 DE LA EX – ENS Y UNE "ENRIQUE GUZMÁN Y VALLE". | OBJETIVO CUMPLIDO | VEGA PORRAS, Pablo |
| 62 | INVENTARIO DE RECURSOS Y EDUCACIÓN PARA LA PRODUCCIÓN EN LA ZONA DE CANTA 2015. | OBJETIVO CUMPLIDO | VILLEGAS VILLEGAS, Leonardo AVILA ACEVEDO, Rosa Amelia |
| 63 | ACTITUDES HACIA LA EDUCACIÓN FÍSICA Y SU RELACIÓN CON LA VALORACIÓN DEL DESEMPEÑO DOCENTE EN ESTUDIANTES DEL QUINTO AÑO DEL DISTRITO DE CHOSICA. | OBJETIVO CUMPLIDO | VILLENA ROJAS, Moisés Alberto MORA SANTIAGO, Rubén José DE LA PEÑA OLARTE, Ramón ESPINOZA ROJAS, Hernán José |

FACULTAD DE CIENCIAS

| | | | |
|----|--|-------------------|---|
| 64 | TEXTO: DIDÁCTICA DE LA INFORMÁTICA. | OBJETIVO CUMPLIDO | CASTILLO MENDOZA, John Peter |
| 65 | ANÁLISIS DE LOS MARCOS TEÓRICOS Y METODOLÓGICOS DE LAS TESIS DE MAESTRÍA DE LA UNIVERSIDAD NACIONAL DE EDUCACIÓN ENRIQUE GUZMÁN Y VALLE. | OBJETIVO CUMPLIDO | CRUZ NEYRA, Lidia Luz MENDOZA RAMÍREZ, Arturo Jaime TOLEDO ESPINOZA, Elías Saturnino |
| 66 | TEXTO: FUNDAMENTOS DE DIDÁCTICA MATEMÁTICA. | OBJETIVO CUMPLIDO | CHIRINOS MALDONADO, Daniel Marcos |
| 67 | INFLUENCIA DE LOS HÁBITOS DE ESTUDIO EN EL APRENDIZAJE DE LA MATEMÁTICA Y LA QUÍMICA EN LOS ESTUDIANTES DEL 1ER CICLO DE LA FACULTAD DE CIENCIAS DE LA UNIVERSIDAD NACIONAL DE EDUCACIÓN "ENRIQUE GUZMÁN Y VALLE". | OBJETIVO CUMPLIDO | CHUQUIPOMA VÁSQUEZ, Elmer Manuel ZANABRIA PANTOJA, Hernán |
| 68 | INFLUENCIA DE LOS ORGANIZADORES GRÁFICOS EN EL APRENDIZAJE DE LAS ASIGNATURAS DE MATEMÁTICA Y SOCIEDAD, CULTURA Y EDUCACIÓN EN LOS ESTUDIANTES DEL 1ER CICLO DE LA FACULTAD DE CIENCIAS DE LA UNIVERSIDAD NACIONAL DE EDUCACIÓN. | OBJETIVO CUMPLIDO | FERNÁNDEZ SAUCEDO, Narciso TORRES TELLO, Víctor Raúl CUENCA CERVANTES, Faustino Fortunato |



| Nº | NOMBRE DEL PROYECTO | RESULTADOS LOGRADOS | RESPONSABLES . |
|----|---|---------------------|---|
| 69 | MÓDULO DE ESTUDIO DE CASOS CON SPSS PARA EL APRENDIZAJE DE SEMINARIO DE ESTADÍSTICA APLICADA A LA INVESTIGACIÓN EDUCACIONAL EN LOS ESTUDIANTES DEL DOCTORADO DE LA UNIVERSIDAD NACIONAL DE EDUCACIÓN "ENRIQUE GUZMÁN Y VALLE". (BIANUAL 2014-2015) | OBJETIVO CUMPLIDO | FLORES CCANTO, Florencio DÁVILA HUAMÁN, Vicente Carlos CORNEJO ZÚÑIGA, Alfonso Gedulfo |
| 70 | TEXTO: CONTAMINACIÓN AMBIENTAL, CAMBIO CLIMÁTICO Y SALUD. | OBJETIVO CUMPLIDO | FOY VALENCIA, Enzo Carol SANCHEZ DURAND, Eduardo Mauricio ASENCIOS ESPEJO, Roger Wilfredo MONTES GAMARRA, Luzmila |
| 71 | ACTIVIDADES DE ORNATO DE LA CIUDAD Y SU INFLUENCIA EN LA EDUCACIÓN AMBIENTAL DE LOS POBLADORES DEL DISTRITO DE MARCA, RECUAY, ANCASH. (INVESTIGACIÓN TRIANUAL 2015, 2016 Y 2017) | OBJETIVO CUMPLIDO | GAMARRA GÓMEZ, Próspero Rudecindo YACUPOMA RODRÍGUEZ, Lucilo DOMINGUEZ MENDIETA, Domingo |
| 72 | INFLUENCIA DE LOS ENTORNOS VIRTUALES DE APRENDIZAJE EN EL NIVEL DE AUTOAPRENDIZAJE E INTEGRACIÓN SOCIAL EN ESTUDIANTES DE LA ESPECIALIDAD DE QUÍMICA DE LA FACULTAD DE CIENCIAS DE LA UNIVERSIDAD NACIONAL DE EDUCACIÓN ENRIQUE GUZMÁN Y VALLE. | OBJETIVO CUMPLIDO | GONZALES FLORES, Aurelio |
| 73 | GESTIÓN EDUCATIVA DE LAS MAESTRÍAS Y DOCTORADO ITINERANTES Y LA CALIDAD EN LA FORMACIÓN DE LOS ESTUDIANTES DE POSTGRADO DE LA UNIVERSIDAD NACIONAL DE EDUCACIÓN ENRIQUE GUZMÁN Y VALLE LA CANTUTA 2013-2015. | OBJETIVO CUMPLIDO | GUTIÉRREZ DEZA, Ligia Isaida Rosaura VICTORIO ECHAVARRÍA, Jorge |



| Nº | NOMBRE DEL PROYECTO | RESULTADOS LOGRADOS | RESPONSABLES . |
|----|--|---------------------|---|
| 74 | ESTRATEGIA Y EVALUACIÓN DE ENSEÑANZA-APRENDIZAJE PARA LOS ESTUDIANTES DE QUÍMICA-CIENCIAS NATURALES Y TEATRO, ARTES PLÁSTICAS Y MÚSICA DE LA UNIVERSIDAD NACIONAL DE EDUCACIÓN ENRIQUE GUZMÁN Y VALLE DURANTE EL AÑO 2015. | OBJETIVO CUMPLIDO | HINOJO JACINTO, Guillermina Norberta FOY VALENCIA, Orietta Amalfi REYES CAMPOS, César Augusto |
| 75 | LOS FACTORES DE LA DESERCIÓN ESTUDIANTIL EN LOS ALUMNOS DE LAS ESPECIALIDADES DE MATEMÁTICA E INFORMÁTICA DE LA FACULTAD DE CIENCIAS DE LA UNIVERSIDAD NACIONAL DE EDUCACIÓN ENRIQUE GUZMÁN Y VALLE, 2015 | OBJETIVO CUMPLIDO | HUAMANÍ ESCOBAR, William Alberto |
| 76 | TEXTO: CÁLCULO INTEGRAL. | OBJETIVO CUMPLIDO | HUARINGA FLORES, Herminia |
| 77 | INFLUENCIA DEL TIPO DE LIDERAZGO Y EL DESEMPEÑO DOCENTE EN LAS ASIGNATURAS DE FÍSICA-MATEMÁTICA DE LA FACULTAD DE CIENCIAS DE LA UNIVERSIDAD NACIONAL DE EDUCACIÓN "ENRIQUE GUZMÁN Y VALLE". PERIODO 2015. | OBJETIVO CUMPLIDO | MARZANO SOSA, Roberto Fabián |
| 78 | ESTRATEGIA DIDÁCTICA CENTRADA EN LA INTERDISCIPLINARIEDAD DE LAS CIENCIAS PARA LOGRAR EL APRENDIZAJE DESARROLLADOR DE LOS ESTUDIANTES DE LAS FACULTADES DE CIENCIAS Y TECNOLOGÍA EN LA UNIVERSIDAD NACIONAL DE EDUCACIÓN "ENRIQUE GUZMÁN Y VALLE". | OBJETIVO CUMPLIDO | MAYORGA LA TORRE DE ÁVILA, Carmen Isabel ARIAS CÓRDOVA, Esther VILLAR VALENZUELA, Darío Leoncio QUIROZ AGUIRRE, Gualberto Federico CUADROS CÁRDENAS, Pablo Emilio |
| 79 | TEXTO: ELEMENTOS DE TOPOLOGÍA GENERAL. | OBJETIVO CUMPLIDO | MENDOZA GARCÍA, Julio Alejandro VILLAFANE RODRÍGUEZ DE MENDOZA, Hilda Beatriz |



| Nº | NOMBRE DEL PROYECTO | RESULTADOS LOGRADOS | RESPONSABLES . |
|----|--|---------------------|--|
| 80 | RELACIÓN ENTRE EL PENSAMIENTO NUMÉRICO Y EL APRENDIZAJE DEL ANÁLISIS I EN ESTUDIANTES DE LA ESPECIALIDAD DE MATEMÁTICA E INFORMÁTICA DE LA FACULTAD DE CIENCIAS DE LA UNIVERSIDAD NACIONAL DE EDUCACIÓN ENRIQUE GUZMÁN Y VALLE. | OBJETIVO CUMPLIDO | MESÍAS BORJA, Dora Escolástica |
| 81 | TEXTO: EDUCACIÓN EN SALUD. EDUCACIÓN PARA INSTITUCIONES EDUCATIVAS DE NIVEL SECUNDARIA. | OBJETIVO CUMPLIDO | MORENO CARRERA, Esperanza Andrea Carmen FLORES GUERRERO, Maritza Asunción WONG BAQUERO, Flor de María Inés |
| 82 | LA INVESTIGACIÓN ACCIÓN COMO TÉCNICA DIDÁCTICA Y SU INFLUENCIA EN EL RENDIMIENTO ACADÉMICO DE LOS ESTUDIANTES DE QUÍMICA GENERAL EN LA FACULTAD DE CIENCIAS DE LA UNIVERSIDAD NACIONAL DE EDUCACIÓN ENRIQUE GUZMÁN Y VALLE 2015. | OBJETIVO CUMPLIDO | OSORIO DE LA CRUZ, Isidro Martín |
| 83 | TEXTO: ESTADÍSTICA APLICADA AL TURISMO. | OBJETIVO CUMPLIDO | OSORIO MEJÍA, Víctor Raúl |
| 84 | IDENTIDAD Y VALORES EN ESTUDIANTES DE 4º Y 5º GRADO DE EDUCACIÓN SECUNDARIA EN LAS INSTITUCIONES EDUCATIVAS ESTATALES DE LA LOCALIDAD DE CHOSICA. | OBJETIVO CUMPLIDO | PACORA MORALES, Alfredo Walther |
| 85 | TEXTO: DIDÁCTICA UNIVERSITARIA. | OBJETIVO CUMPLIDO | PAUCAR ALVAREZ, Marcelino MITMA MAMANI, Pilar |
| 86 | TEXTO: GUÍA METODOLÓGICA DE LA PRÁCTICA DE LA INVESTIGACIÓN EDUCATIVA | OBJETIVO CUMPLIDO | PUMACAYO SÁNCHEZ DE DIONISIO, Zaida Olinda |
| 87 | EL QUINTO POSTULADO DE EUCLIDES EN EL SISTEMA CURRICULAR PERUANO. (BIANUAL 2015-2016). | OBJETIVO CUMPLIDO | QUIROZ QUIROZ, Jorge Enrique |
| 88 | TEXTO: PLATAFORMA VIRTUAL CHAMILO, ADMINISTRACIÓN Y APLICACIONES EDUCATIVAS. | OBJETIVO CUMPLIDO | QUISPE ANDÍA, Adrián |



| Nº | NOMBRE DEL PROYECTO | RESULTADOS LOGRADOS | RESPONSABLES . |
|----|---|---------------------|--|
| 89 | DISEÑO Y CONSTRUCCIÓN DE MEDIOS Y MATERIALES EDUCATIVOS PARA EL APRENDIZAJE SIGNIFICATIVO DE LA FÍSICA EN ESTUDIANTES DEL IV CICLO DE LA FACULTAD DE CIENCIAS DE LA UNE, 2015. | OBJETIVO CUMPLIDO | QUISPE VALVERDE, Víctor Nicanor |
| 90 | TEXTO: HISTORIA DE LAS MATEMÁTICAS: DESDE LOS BABILONIOS HASTA EL SIGLO XV. | OBJETIVO CUMPLIDO | QUISPEALAYA ALIAGA, Carlos GÁMEZ TORRES, Aurelio Julián ZEGARRA HORNA, Luis Alfonso |
| 91 | APLICACIÓN DE LA ENSEÑANZA PROBLÉMICA Y EL APRENDIZAJE DE LA ESTADÍSTICA EN ESTUDIANTES DEL IV CICLO DE LA FACULTAD DE EDUCACIÓN INICIAL DE LA UNIVERSIDAD NACIONAL DE EDUCACIÓN ENRIQUE GUZMÁN Y VALLE – 2015. | OBJETIVO CUMPLIDO | QUIVIO CUNO, Richard Santiago |
| 92 | ESTILOS DE GESTIÓN DIRECTIVA Y LA CALIDAD EDUCATIVA EN LA FACULTAD DE CIENCIAS DE LA UNE AÑO 2015. | OBJETIVO CUMPLIDO | RAMÓN CAJAVILCA, Pedro PLASENCIA PLASENCIA, Silvio Feliciano CABALLERO CIFUENTES, Lolo José VARGAS TUMAYA, Jady Luz |
| 93 | EL SISTEMA DE EVALUACIÓN DEL PROCESO ENSEÑANZA Y APRENDIZAJE Y SU INFLUENCIA EN LA FORMACIÓN DE COMPETENCIAS PROFESIONALES EN LOS ESTUDIANTES DE LA ESPECIALIDAD DE CIENCIAS NATURALES DE LA FACULTAD DE CIENCIAS DE LA | OBJETIVO CUMPLIDO | RODRÍGUEZ SAN MIGUEL DE SALAS, María Carmela DIONNISIO CIEZA, Wilfredo |
| 94 | LA PRÁCTICA DE LA ENSEÑANZA Y EL APRENDIZAJE DE LA MATEMÁTICA EN LAS ESCUELAS PÚBLICAS DE EDUCACION INICIAL DE LA CIUDAD DE CHOSICA, LIMA. AÑOS 2014 Y 2015. | OBJETIVO CUMPLIDO | ROJAS GUEVARA, Luis Esteban RAMÍREZ GAMARRA, José Carlos MELGAREJO RODRÍGUEZ, Olger Marciano |



| Nº | NOMBRE DEL PROYECTO | RESULTADOS LOGRADOS | RESPONSABLES . |
|-----|---|---------------------|--|
| 95 | INCLUSIÓN DE LA METEOROLOGÍA EN LA EDUCACIÓN SOBRE EL CAMBIO CLIMÁTICO PARA LA FORMACIÓN DOCENTE DE LOS ESTUDIANTES DE LA FACULTAD DE CIENCIAS DE LA UNIVERSIDAD NACIONAL DE EDUCACIÓN ENRIQUE GUZMÁN Y VALLE, LIMA-PERÚ. | OBJETIVO CUMPLIDO | RODRÍGUEZ AGUIRRE, María Trinidad |
| 96 | INFLUENCIA DE LOS FACTORES SOCIO ACADÉMICOS EN LOS ESTILOS Y ESTRATEGIAS DE APRENDIZAJE EN ESTUDIANTES DE LA FACULTAD DE CIENCIAS DE LA UNIVERSIDAD NACIONAL DE EDUCACIÓN ENRIQUE GUZMÁN Y VALLE | OBJETIVO CUMPLIDO | RUEDA MILACHAY, Luis Julio ESPINOZA BADAJOZ, Florencio TORRES ANAYA, Leonidas |
| 97 | CRECIMIENTO DE LA CIUDAD DE LIMA, CASO DISTRITO DE SAN JUAN DE LURIGANCHO. | OBJETIVO CUMPLIDO | SÁNCHEZ CANALES, Rogelio Ángel |
| 98 | LAS AVES DE CHACLACAYO, CHOSICA Y SANTA EULALIA. | OBJETIVO CUMPLIDO | SILVA FLORES, Tomás Enrique BLANCAS AMAYA, Hellen Felicia |
| 99 | SEMINARIO DE TESIS Y SU ARTICULACIÓN CON LAS ASIGNATURAS DE LA MAESTRÍA DOCENCIA UNIVERSITARIA EN LA ELABORACIÓN DE TESIS EN LA ESCUELA DE POSGRADO UNE 2015. | OBJETIVO CUMPLIDO | SUMARRIVA BUSTINZA, Liliana Asunción |
| 100 | TEXTO: TÓPICOS DE MATEMÁTICA BÁSICA. (BIANUAL 2015-2016). | OBJETIVO CUMPLIDO | TRUJILLO CAUTI, Florencio Celso YAURI VILLANUEVA, Américo Perfecto GILES NONALAYA, Modesto Isidoro |
| 101 | EL JARDÍN BOTÁNICO DE LA UNE: UN ESPACIO DE INVESTIGACIÓN GESTIÓN Y DESARROLLO DE ACTIVIDADES EN CONTENIDOS DE ECOLOGÍA PARA EL ÁREA DE CIENCIA Y AMBIENTE Y CIENCIA TECNOLOGÍA Y AMBIENTE. | OBJETIVO CUMPLIDO | VARGAS CAIRO, Carlos Augusto RODRÍGUEZ TARAZONA DE VARGAS, Juana Fernanda PERALTA PALOMINO, Marlene |



FACULTAD DE AGROPECUARIA Y NUTRICIÓN

| Nº | NOMBRE DEL PROYECTO | RESULTADOS LOGRADOS | RESPONSABLES . |
|-----|---|---------------------|---|
| 102 | ELABORACIÓN DE SNACK NUTRACEÚTICO DE QUINUA (CHENOPODIUM QUINOA WILLD) CON REMOLACHA (BETA VULGARIS) COMO COLORANTE. | OBJETIVO CUMPLIDO | CASAS SANTOS, José Dante |
| 103 | OBTENCIÓN DE CONCENTRADO PROTEICO DE TARWI (LUPINUS MUTABILIS), PARA EL CONSUMO DE LOS ESTUDIANTES DE SECUNDARIA DEL COLEGIO EXPERIMENTAL DE APLICACIÓN DE LA UNIVERSIDAD NACIONAL DE EDUCACIÓN ENRIQUE GUZMÁN Y VALLE, 2015. | OBJETIVO CUMPLIDO | FLORES FLORES, Hortencio ALMEYDA TUEROS, Hermes Rodrigo FLORES LIMA, Benito |
| 104 | INFLUENCIA DE LAS TECNOLOGÍAS AGROAMBIENTALES EN VIVEROS ECOLÓGICOS PARA LA FORMACIÓN PROFESIONAL DE LOS ESTUDIANTES DE LA ESPECIALIDAD DE EDUCACIÓN AGROPECUARIA DE LA UNIVERSIDAD NACIONAL DE EDUCACIÓN ENRIQUE GUZMÁN Y VALLE. | OBJETIVO CUMPLIDO | FUERTES PINEDA, César Augusto BRAVO ORMEA, Marta Sara |
| 105 | EL CULTIVO HIDROPÓNICO Y SU RELACIÓN CON EL APRENDIZAJE SIGNIFICATIVO EN LOS ESTUDIANTES DEL QUINTO GRADO DE EDUCACIÓN PRIMARIA DE LA INSTITUCIÓN EDUCATIVA SAN MARCOS - CHOSICA 2015. | OBJETIVO CUMPLIDO | GASPAR MUSUCANCHA, Manuel Ciriaco |



| Nº | NOMBRE DEL PROYECTO | RESULTADOS LOGRADOS | RESPONSABLES . |
|-----|---|---------------------|--|
| 106 | PROCESO DE GERMINACIÓN DEL FRIJOL PANAMITO (PHASEOLUS VULGARIS), COMO MÉTODO DE MEJORAMIENTO DE LA CALIDAD NUTRICIONAL, EN EL DEPARTAMENTO ACADÉMICO DE INDUSTRIA ALIMENTARIA Y NUTRICIÓN DE LA FACULTAD DE AGROPECUARIA Y NUTRICIÓN, CHOSICA, 2015. | OBJETIVO CUMPLIDO | NATIVIDAD ARROYO, José Arnín ESPINOZA ZAVALA DE NATIVIDAD, Eva Esther CRUZ CANCHACHI, María Olga |
| 107 | EL CAMBIO CLIMÁTICO Y SUS IMPACTOS SOBRE LA DIVERSIDAD BIOLÓGICA EN LA CUENCA ALTA DEL RÍMAC, SECTOR YURACMAYO-ARURI. | OBJETIVO CUMPLIDO | ORTIZ GUIZADO, Julia Iraida |
| 108 | APLICACIÓN DE LA FERTIRRIGACIÓN EN EL CULTIVO ORGÁNICO DE CHENOPODIUMQUINOA (QUINUA) VARIEDAD AMARILLO MARANGANI, PARA LA OBTENCIÓN DE SAPONINAS Y PRODUCTOS NUTRITIVOS EN EL JARDÍN BOTÁNICO DE LA UNE ENRIQUE GUZMÁN Y VALLE. (PROYECTO BIANUAL 2014-2015) | OBJETIVO CUMPLIDO | POMA HENOSTROZA, Sinforosa Lourdes JHONCON KOOYIP, Jorge Hugo SÁNCHEZ BAQUERIZO, Paula Alejandrina |
| 109 | USO DE LA PLATAFORMA VIRTUAL MOODLEY SU EFECTO EN EL APRENDIZAJE SIGNIFICATIVO EN EL CURSO DE TALLER DE INVESTIGACIÓN II EN LOS ESTUDIANTES DE VII CICLO DE LA ESPECIALIDAD DE INDUSTRIA ALIMENTARIA Y NUTRICIÓN DE LA FACULTAD DE AGROPECUARIA Y NUTRICIÓN DE LA UNIVERSIDAD NACIONAL DE EDUCACIÓN ENRIQUE GUZMÁN Y VALLE - LA CANTUTA 2015. | OBJETIVO CUMPLIDO | REYES BLÁCIDO, Irma |
| 110 | EVALUAR EL EFECTO PRODUCIDO EN LAS PLÁNTULAS DEL PAPAYO (CARICA PAPAYA) VARIEDAD MARADOL CON LA APLICACIÓN DE DIFERENTES FUENTES Y NIVELES DE ABONAMIENTO EN LOS CAMPOS AGRÍCOLAS DE LA UNIVERSIDAD NACIONAL DE EDUCACIÓN ENRIQUE GUZMÁN Y VALLE, AÑO 2015. | OBJETIVO CUMPLIDO | RIVADENEIRA ANDRADE, Armando |



| Nº | NOMBRE DEL PROYECTO | RESULTADOS LOGRADOS | RESPONSABLES . |
|-----|---|---------------------|---|
| 111 | AUTOEVALUACIÓN DE LA CARRERA PROFESIONAL DE EDUCACIÓN EN INDUSTRIA ALIMENTARIA Y NUTRICIÓN PROMOCIÓN 2011 DE LA FAN – UNE, CON FINES DE ACREDITACIÓN CHOSICA, 2015. | OBJETIVO CUMPLIDO | RODRÍGUEZ NAVARRO, Haydeé SÁNCHEZ CHARCAPE , María Hilda BUJAICO JESÚS, Marcelina Clotilde GARCÍA PÉREZ, Elizabeth |
| 112 | APLICACIÓN DE LOS MÓDULOS DE EDUCACIÓN AGROPECUARIA Y SEGURIDAD ALIMENTARIA COMO FUENTE DE PROYECTO DE VIDA SOSTENIBLE PARA LA CIUDADANÍA DEL PAÍS; EN LOS NIVELES DE EDUCACIÓN INICIAL Y PRIMARIA. | OBJETIVO CUMPLIDO | SOLANO LEÓN, Tiburcio Rufino ILIZARBE VILLAGÓMEZ, Alcides ATENCIÓN GUERRA, Guillermo |
| 113 | INFLUENCIA DEL PROGRAMA “ALIMENTACIÓN CON PRODUCTOS ECOLÓGICOS” EN LA CONCIENCIA AMBIENTAL DE LOS ESTUDIANTES DE LA UNIVERSIDAD NACIONAL DE EDUCACIÓN ENRIQUE GUZMÁN Y VALLE. | OBJETIVO CUMPLIDO | VÁSQUEZ LUYO, Julio César RIVERO MACAVILCA, Teodoro Aníbal |

FACULTAD DE EDUCACIÓN INICIAL

| | | | |
|-----|--|-------------------|--|
| 114 | TEXTO: FORMACIÓN PEDAGÓGICA DE LA DOCENCIA UNIVERSITARIA. | OBJETIVO CUMPLIDO | ASTETE BARRENECHEA, Carlos Alberto ROJAS GALARZA, Carlos Juan |
| 115 | LA EDUCACIÓN INCLUSIVA, UN ABORDAJE DE LA SITUACIÓN ACTUAL, EN LAS INSTITUCIONES DE EDUCACIÓN INICIAL DE LA UGEL 06 DE ATE. 2015. | OBJETIVO CUMPLIDO | TORRES HUARCAYA, Aída Viviana HILARES SORIA, María Salomé DOLORIER ZAPATA, Rosa Guillermina SAAVEDRA YOSHIDA, Susy Elita VILLA LÓPEZ, Roxana Marlene |
| 116 | LA EDUCACIÓN INCLUSIVA, UN ABORDAJE DE LA SITUACIÓN ACTUAL, EN LAS INSTITUCIONES DE EDUCACIÓN INICIAL DE LA UGEL 06 DE ATE. 2015. | OBJETIVO CUMPLIDO | PALOMINO ORIZANO, Juan Abel RÍOS RÍOS, Artemio Manuel SIERRALTA CISNEROS, Guillermo ZECENARRO VILCA, Juan |
| 117 | TEXTO: ESTRATEGIAS PARA EL DESARROLLO DE LA ORALIDAD, EL LENGUAJE ESCRITO Y LA COMPRENSIÓN LECTORA PARA EL II Y III CICLO DE LA EBR. | OBJETIVO CUMPLIDO | SITO JUSTINIANO, Luz Marina TOLEDO ESPINOZA, Sípriana Lila HUATUCO MALDONADO, Graciela Victoria |



FACULTA DE CIENCIAS EMPRESARIALES

| Nº | NOMBRE DEL PROYECTO | RESULTADOS LOGRADOS | RESPONSABLES . |
|-----|---|---------------------|---|
| 118 | TEXTO: LA DIMENSIÓN AMBIENTAL EN LA GESTIÓN UNIVERSITARIA. | OBJETIVO CUMPLIDO | AGUILAR IBARRA, Alberto Félix TOVAR TORRES DE AGUILAR, María Clarisa |
| 119 | TEXTO: DIRECCIÓN ESTRATÉGICA PARA LA GERENCIA. | OBJETIVO CUMPLIDO | ACOSTA CASTRO, Tito Doroteo RUIZ TEJADA, José Octavio MUÑOZ DEL POZO, Guillermo MERINO BERRÍOS, Julio César SALAS PITTMAN, Quintter Larry |
| 120 | TEXTO: CONSTITUCIÓN DE EMPRESAS. | OBJETIVO CUMPLIDO | ASENJO CASTRO, Víctor Manuel MERINO SOLSOL, Luis Antonio CAYCHO SALAS, Beatriz del Carmen ZUBIETA BEJAR, Ovidio Senén NIZAMA RUIZ, Gloria Carlota |
| 121 | TEXTO: LA GESTIÓN EMPRESARIAL Y SU COMPROMISO CON EL CAMBIO CLIMÁTICO. | OBJETIVO CUMPLIDO | FUTURE CUTIRE, Narciso CARRILLO HIDALGO, Norma Elizabeth SALINAS ASCENCIO, Juan Ricardo MIRAVAL ORTIZ, Víctor Santiago |
| 122 | TEXTO: FUNDAMENTOS DE LA GERENCIA DE PROYECTOS. | OBJETIVO CUMPLIDO | HURTADO RAMOS, Gualberto Guillermo CANCINO CABREJOS, Julio César MIRANDA GUEVARA, Bertha Gladys |
| 123 | TEXTO PYME: CONSTRUCCIÓN Y MEJORAMIENTO EMPRESARIAL. | OBJETIVO CUMPLIDO | MERINO BERRÍOS, Luis Salomón |
| 124 | REFORMA, CONEXIÓN Y DESPEGUE AGROPECUARIO DE LAS COMUNIDADES DE BAMBAMARCA. | OBJETIVO CUMPLIDO | NAVARRO DE LA CRUZ, Julio César |



FACULTAD DE TECNOLOGÍA

| Nº | NOMBRE DEL PROYECTO | RESULTADOS LOGRADOS | RESPONSABLES . |
|-----|---|---------------------|--|
| 125 | TEXTO: PERÚ Y BRASIL: UN ESTUDIO COMPARATIVO ACERCA DEL ASEGURAMIENTO DE LA CALIDAD EDUCATIVA. | OBJETIVO CUMPLIDO | ALARCÓN DÍAZ, Henry Hugo CONTRERAS VARGAS, Moisés Domingo GUIVAR GALLARDO, Víctor |
| 126 | LA ENSEÑANZA Y LA INVESTIGACIÓN EN ESTUDIANTES DE LA UNIVERSIDAD NACIONAL DE EDUCACIÓN EN EL AÑO 2014. | OBJETIVO CUMPLIDO | ALFARO SAAVEDRA, Maura Natalia RAMOS TICLLA, Fidel ROQUE RIVERA, Isulina Luzmila |
| 127 | INVESTIGACIÓN CIENTÍFICA EN EL PROGRAMA DE FORTALECIMIENTO INSTITUCIONAL PARA LA CALIDAD DE LA FORMACIÓN UNIVERSITARIA EN LAS FACULTADES DE LA UNIVERSIDAD NACIONAL DE EDUCACIÓN 2015. | OBJETIVO CUMPLIDO | ASENCIOS TRUJILLO, Lida Violeta LA ROSA LONGOBARDI, Carlos Jacinto |
| 128 | DISEÑO E IMPLEMENTACIÓN DE CONTROL DIFUSO Y LA MEDICIÓN DE LA CALIDAD DE LOS CONTENIDOS EN TEORÍA DE CONTROL I EN EL DEPARTAMENTO ACADÉMICO DE ELECTRÓNICA Y TELECOMUNICACIONES, 2015. | OBJETIVO CUMPLIDO | ASENCIOS TRUJILLO, Lucía |
| 129 | TEXTO: SISTEMAS DE GENERACIÓN DE ENERGÍA ELÉCTRICA A BASE DE PROBLEMAS Y PROYECTOS TECNOLÓGICOS. | OBJETIVO CUMPLIDO | ASTOCAZA DE LA CRUZ, José Fernando |
| 130 | RELACIÓN ENTRE COMPETENCIAS DE LA DOCENCIA UNIVERSITARIA Y LA FORMACIÓN PROFESIONAL DE LOS ALUMNOS DE LAS ESPECIALIDADES DEL ÁREA DE METAL MECÁNICA DE LA UNIVERSIDAD NACIONAL DE EDUCACIÓN EN EL AÑO 2015. | OBJETIVO CUMPLIDO | BARBACHÁN RUALES, Enrique Alejandro OLIVARES CASTILLO, Oscar Claver ALMEIDA SARAIVA, José Elías |
| 131 | DESARROLLO DE EJERCITADOR FÍSICO MULTIFUNCIONAL Y ERGONÓMICO UTILIZABLE COMO FUENTE DE ENERGÍA RENOVABLE EN LA UNIVERSIDAD NACIONAL DE EDUCACIÓN ENRIQUE GUZMÁN Y VALLE. | OBJETIVO CUMPLIDO | CARHUALLANQUI ALIAGA, Hugo Hernán |
| 132 | LA MEGA FERIA Y EL DESARROLLO DE LA CULTURA PRODUCTIVA EN LOS NIVELES DE EDUCACIÓN PRIMARIA Y SECUNDARIA EN EL CEAUNE – 2015. | OBJETIVO CUMPLIDO | CORTEZ BERROCAL, José Raúl ATENCIA GUERRA, César Augusto VENTURA HUAMÁN, José Félix ÁVILA SÁNCHEZ, Herminio |



| Nº | NOMBRE DEL PROYECTO | RESULTADOS LOGRADOS | RESPONSABLES . |
|-----|---|---------------------|---|
| 133 | LA SITUACIÓN LABORAL EN EL SECTOR METAL MECÁNICO DE LOS EGRESADOS DE LOS AÑOS 2013 Y 2014 DE LA ESPECIALIDAD DE MECÁNICA DE PRODUCCIÓN DEL INSTITUTO SUPERIOR TECNOLÓGICO PÚBLICO "JULIO CÉSAR TELLO" DE VILLA EL SALVADOR DE LIMA. | OBJETIVO CUMPLIDO | CHÁVEZ DEPAZ, Antonio Florencio DELGADO NINA, Alberto YUPANQUI HUATUCO, Walter Rony |
| 134 | TEXTO: NUEVA CONCEPCIÓN DE LA EDUCACIÓN CIENTÍFICA EN EL CONTEXTO LATINOAMERICANO. | OBJETIVO CUMPLIDO | CHONG LONG POMACAJA, Berta Emilia CAJO SALVADOR, María Luisa |
| 135 | MERCADO LABORAL Y LAS COMPETENCIAS EN LOS EGRESADOS DE LA FACULTAD DE TECNOLOGÍA DE LA UNIVERSIDAD NACIONAL DE EDUCACIÓN. | OBJETIVO CUMPLIDO | FLORES LIMA, Mateo Alejandro FERRO CUELLAR, Hugo ZÁRATE BAZÁN, Gabino Marcelo VENTO CUENCA, Pedro Elías |
| 136 | DESEMPEÑO DOCENTE Y EL RENDIMIENTO ACADÉMICO DE LOS ESTUDIANTES DE LA PROMOCIÓN 2011 Y 2012 DEL CICLO ACADÉMICO 2015-I EN LA FACULTAD DE TECNOLOGÍA. UNE- 2015. | OBJETIVO CUMPLIDO | GUIZADO SALAZAR, Gilberto PALPA GALVÁN, David Beto FUERTES MEZA, Raúl |
| 137 | TEXTO: FÍSICA APLICADA I | OBJETIVO CUMPLIDO | LINARES SOTO, Leoncio Jorge VILCAPUMA FLORES, Jorge Máximo MIESES CAJA, Wilfredo Jorge VILCAPUMA FLORES, Juan Mariano |
| 138 | TEXTO: DIAGNÓSTICO, SERVICIO, MANTENIMIENTO Y REPARACIÓN DE LOS MOTORES MENORES (MOTOCICLETAS), PARA UNA MEJOR PROTECCIÓN DEL MEDIO AMBIENTE. | OBJETIVO CUMPLIDO | MANRIQUE GUZMÁN, Eusebio Oswaldo TORRES RICCE, Julio Delfino DE LA CRUZ VELASQUEZ, Oscar Gustavo HINOSTROZA MINAYA, Victorino Gerardo |



| Nº | NOMBRE DEL PROYECTO | RESULTADOS LOGRADOS | RESPONSABLES . |
|-----|---|----------------------|---|
| 139 | LA UTILIZACIÓN DE MEDIOS Y RECURSOS DIDÁCTICOS EN EL APRENDIZAJE EN LOS ESTUDIANTES DE PROFESIONALIZACIÓN DOCENTE DE LA ESPECIALIDAD DE CONSTRUCCIÓN CIVIL DE LA FACULTAD DE TECNOLOGÍA DE LA UNIVERSIDAD NACIONAL DE EDUCACIÓN ENRIQUE GUZMÁN Y VALLE. | OBJETIVO NO CUMPLIDO | FALLECIMIENTO DEL RESPONSABLE |
| 140 | MÁQUINA TRITURADORA DE DESPERDICIOS DOMÉSTICOS Y LA PRESERVACIÓN DEL MEDIO AMBIENTE EN LAS VIVIENDAS FAMILIARES, FACULTAD DE TECNOLOGÍA, AÑO 2015. | OBJETIVO CUMPLIDO | MORENO CASACHAGUA, Humberto Raúl QUINTANA ORTIZ, Miguel RIVAS CUZCANO, Renee Adelmo |
| 141 | USO DE LAS TECNOLOGÍAS DE LA INFORMACIÓN Y COMUNICACIÓN Y EL DESARROLLO INSTITUCIONAL DE LA EMBLEMÁTICA INSTITUCIÓN EDUCATIVA N° 6050 "JUANA ALARCO DE DAMMERT", MIRAFLORES, LIMA 2015. | OBJETIVO CUMPLIDO | NIÑO PIZARRO, Orestes |
| 142 | TESIS: RESOLUCIÓN DE3 PROBLEMAS Y SU INFLUENCIA EN EL APRENDIZAJE POR COMPETENCIAS TECNOLÓGICAS EN LOS ESTUDIANTES DEL DEPARTAMENTO ACADÉMICO DE ELECTRÓNICA Y TELECOMUNICACIONES DE LA UNIVERSIDAD NACIONAL DE EDUCACIÓN ENRIQUE GUZMÁN Y VALLE 22015. | OBJETIVO CUMPLIDO | PUMACAYO SÁNCHEZ, Orlando Ybán |
| 143 | TEXTO: FUNDAMENTOS DEL DISEÑO ARQUITECTÓNICO. | OBJETIVO CUMPLIDO | QUESADA ARAMBURÚ, Teresa Raquel SANDOVAL LAGUNA, Myrna Victoria |



| Nº | NOMBRE DEL PROYECTO | RESULTADOS LOGRADOS | RESPONSABLES . |
|-----|--|---------------------|--|
| 144 | APRENDIZAJE POR COMPETENCIAS Y SU RELACIÓN CON EL DISEÑO DE PROYECTOS TECNOLÓGICOS DE LOS ALUMNOS EN LA ESPECIALIDAD DE MECÁNICA DE PRODUCCIÓN DE LA FACULTAD DE TECNOLOGÍA DE LA UNE - 2015. | OBJETIVO CUMPLIDO | QUISPE CONDEZO, Carlos Antonio |
| 145 | TECNOLOGÍA Y CONOCIMIENTO CIENTÍFICO EN EL PERÚ ANTIGUO. | OBJETIVO CUMPLIDO | RIMACHI AYALA, Segundino |
| 146 | TEXTO: DIDÁCTICA DE LA EDUCACIÓN TECNOLÓGICA (ENFOQUE POR COMPETENCIAS). | OBJETIVO CUMPLIDO | RIVERA MANDARACHE, Ermes Ysidro QUINTEROS OSORIO, Roger Octavio |
| 147 | INFLUENCIA DEL MÉTODO DE PROYECTOS EN EL APRENDIZAJE SIGNIFICATIVO DE LOS ESTUDIANTES DE LA ESPECIALIDAD DE EBANISTERÍA Y DECORACIÓN DE LA FACULTAD DE TECNOLOGÍA DE LA UNIVERSIDAD NACIONAL DE EDUCACIÓN ENRIQUE GUZMÁN Y VALLE, DURANTE EL AÑO 2015. | OBJETIVO CUMPLIDO | ROBLES VALENCIA, Augusto HERNÁNDEZ ANICAMA, Juan Pablo |
| 148 | ESTUDIO COMPARATIVO DEL APRENDIZAJE DE LOS ESTUDIANTES DE ELECTRÓNICA E INFORMÁTICA Y DE TELECOMUNICACIONES E INFORMÁTICA DE LA UNIVERSIDAD NACIONAL DE EDUCACIÓN ENRIQUE GUZMÁN Y VALLE, PROMOCIÓN 2011-2015. | OBJETIVO CUMPLIDO | SORIA CUELLAR, Fidel Tadeo SOTELO RAYMONDI, Amador Gregorio |
| 149 | TEXTO: ENFOQUE POR COMPETENCIAS EN LA EDUCACIÓN SUPERIOR UNIVERSITARIA. | OBJETIVO CUMPLIDO | TAZZO TOMAS, Magda Marianella COCHACHI QUISPE, Ángel Albino COBOS RUIZ, César HUAROTO PAREDES, Norma Carmen |
| 150 | AUTOCONCEPTO, ASERTIVIDAD, ESTILOS DE APRENDIZAJE, RASGOS DE PERSONALIDAD Y EL RENDIMIENTO ACADÉMICO, EN ESTUDIANTES DEL PRIMER CICLO DE LAS ESPECIALIDADES DE MECÁNICA DE PRODUCCIÓN, FUERZA MOTRIZ Y ELECTRICIDAD DE LA FACULTAD DE TECNOLOGÍA, UNIVERSIDAD NACIONAL DE EDUCACIÓN, AÑO 2015. | OBJETIVO CUMPLIDO | TELLO CONDE, Ángel Ricardo |



| Nº | NOMBRE DEL PROYECTO | RESULTADOS LOGRADOS | RESPONSABLES . |
|-----|---|---------------------|---|
| 151 | LA INNOVACIÓN TECNOLÓGICA Y SU INFLUENCIA EN EL PROCESO DE LA FORMACIÓN PROFESIONAL DE LOS ESTUDIANTES DE LAS PROMOCIONES 2014, 2015 DE LA CARRERA PROFESIONAL DE MECÁNICA DE PRODUCCIÓN DE LA FACULTAD DE LA UNIVERSIDAD NACIONAL DE EDUCACIÓN, LA CANTUTA, PERÚ. | OBJETIVO CUMPLIDO | TELLO VEGA, Mario Florentino |
| 152 | TEXTO: DIBUJO INDUSTRIAL II. | OBJETIVO CUMPLIDO | TORRES SOTELO, Clemente Juan LIMAS HUATUCO, David Ángel REYNA ESPINOZA, Víctor Claudio PONCE CANA, Enma Estefanía |
| 153 | TEXTO: DISEÑO DE EDIFICACIONES DE ALBAÑILERÍA CONFINADA. | OBJETIVO CUMPLIDO | TOVAR GONZALES, Américo |
| 154 | TEXTO: GERENCIA UNIVERSITARIA DE RECURSOS HUMANOS. | OBJETIVO CUMPLIDO | VALLEJO QUISPE, Pedro Alfonso VALENZUELA RODRÍGUEZ, María Angélica RODRIGUEZ POMALAZA, Eliseo Eduvino |
| 155 | LAS HERRAMIENTAS INFORMÁTICAS APLICADAS Y LOGROS ALCANZADOS EN EL PROCESO DE ENSEÑANZA APRENDIZAJE POR ALUMNOS DE LA PROMOCIÓN 2012 ESPECIALIDAD ELECTRICIDAD DE LA FACULTAD DE TECNOLOGÍA DE LA UNE. | OBJETIVO CUMPLIDO | VARGAS QUISPE, Guillermo MAYTA CHUQUIN, Vicente Constantino ZUBILETE CONDORI, Juan Eugenio CONTRERAS SALAZAR, César Daniel |
| 156 | HÁBITOS Y COSTUMBRES ALIMENTARIOS MATERNOS Y SU INFLUENCIA EN LAS MEDIDAS ANTROPOMÉTRICAS EN LOS NIÑOS DE EDUCACIÓN INICIAL DEL COLEGIO EXPERIMENTAL DE LA UNE – 2015. | OBJETIVO CUMPLIDO | VIDAL POZZ, María Marina VIDAL HUAM'AN, Florentina Gabriela |
| 157 | TESIS: CREACIÓN DE LA ESPECIALIDAD DEMANTENIMIENTO ELECTROMECAÁNICO INDUSTRIAL CON ENFOQUE INTERDISCIPLINARIO PARA MEJORAR LA OFERTA VOCACIONAL Y PROFESIONAL DE LOS ESTUDIANTES EN LA FACULTAD DE TECNOLOGÍA DE LA UNIVERSIDAD NACIONAL DE EDUCACIÓN PERIODO 2015-2016. | OBJETIVO CUMPLIDO | VILCAPOMA HINOSTROZA, Víctor Raúl |



12.EXTENSIÓN CULTURAL



ACTIVIDADES DE EXTENSIÓN Y PROYECCIÓN SOCIAL
AÑO : 2015

| Nº | DENOMINACIÓN | LUGAR | BENEFICIARIOS |
|----|---|---|-----------------------|
| 1 | Curso Taller Fundamentos de Programación y Diseño en Máquinas Herramientas CNC" autorizada con Resolución N° 0422-2014-CU-COG-UNE | Taller de Mecánica de Producción de la Facultad de Tecnología | Estudiantes de la UNE |
| 2 | Curso de Topografía Básica, autorizada con Resolución N° 0458-2015-R-UNE; | Taller de Construcción Civil de la Facultad de Tecnología | Estudiantes de la UNE |
| 3 | Jornada Educativa denominado: "Prevención de la Violencia en la Etapa del Enamoramiento y Noviazgo" | Auditorio de Telecomunicaciones de la Facultad de Tecnología | Estudiantes de la UNE |
| 4 | Curso de Topografía Automatizada – Estación Total autorizada con Resolución N° 0422-2014-CU-COG-UNE | Taller de Construcción Civil de la Facultad de Tecnología | Estudiantes de la UNE |
| 5 | "1º Seminario Regional de Responsabilidad Social Universitaria" actualizada con Resolución N°-2631-2015-R-UNE. | Auditorio Principal de la UNE | Estudiantes de la UNE |

Fuente: Oficina de Extensión y Proyección Social

Elab.: Oficina de Planeamiento Desarrollo y Estadística



ACTIVIDADES DEL INSTITUTO CULTURAL
AÑO 2015

| Nº | DEMOMINACIÓN | LUGAR | FECHA |
|----|---|---|--|
| 1 | Presentación de la Tuna Magisterio al "V FESTIVAL DE TUNAS DE LA UNIVERSIDAD PRIVADA DE TACNA 2015" | Ciudad de Tacna | 30 y 31 de enero |
| 2 | Presentación de las Películas: Gattaca , Identidad Sustuida , Enemigo Público , La Bahía del Terror , La Muerte en Vivo , La Teoría del Todo , Soy Leyenda , Origen del Planeta de los Simios . | En la Casona, en el Auditorio de la Facultad de Electrónica y Telecomunicaciones. | 16, 23 y 30 de Mayo, 06, 13 de Junio, 22 de Octubre, 12 y 26 de Noviembre. |
| 3 | Presentación de los Sikuris en el "XII ENCUENTRO DE SIKURIS Y SIKUMORENO INKARI CHOSICA 2015" | Se realizó un encuentro en la ciudad de Chosica en el horario de 16:00 a 23:00 horas. | 5, 6, 7 de Junio |
| 4 | Presentación del Libro "Apuntes para el Estudio Pedagógico de Peñaloza" | Auditorio Principal de la UNE, a las 09.00 horas. | 3 de Junio |
| 5 | Exposición de libros en el "64 Aniversario de la Facultad de Tecnología "Asociación de Anticuarios y Libreros de Lima". | Auditorio Principal de la UNE | 21 al 25 de Setiembre |
| 6 | Exposición de los Doctores César Carranza, Carlos Quispe Condeso y Pedro Vallejos Quispe, sobre el "Seminario de Investigación Tecnológica" | Auditorio de la Facultad de Electrónica y Telecomunicaciones, a las 10:00 horas | 22 Setiembre |
| 7 | Se llevó a cabo el 2do Programa "Juégatela por Tus Hijos de 0 a 4 años | Auditorio Consejo Ejecutivo Central de la CUAH (Huaycán), de 09:00 a 14:00 horas. | 22 de Agosto |



| | | | |
|----|---|--|---------------|
| 8 | <p>Se Celebró el Aniversario de vuestro Instituto Cultural "José María Arguedas", con el apoyo de la Oficina de Imagen Institucional de esta Casa Superior de Estudios, con la presentación de:</p> <ul style="list-style-type: none">-Poeta Dr. Petroni Gutiérrez "Regresa la Poesía a la Cantuta".-Sr. Freddy Cueto Pino con la Ponencia: "El Arte como Instrumento de Transformación y Desarrollo Social".-Presentación del "Centro Adulto Mayor de ESSALUD DE CHOSICA" con la Obra "Ñacatita".-Presentación Musical de la señorita "Edith Laurente".-Participación del TACUNE-SIKURIS.-Participación de los alumnos del Instituto Superior Tecnológico "Gilda Liliana Ballivian Rosado" con el baile Caporales.-Presentación Artística de la Maestra Sra. Angelmira Pedraza Montes.-Muestra Artística de los elencos del instituto Cultural.-Presentación artística del "Grupo DO RE MI". | Lugar: Auditorio Principal de la UNE, de 09:00 a 16:00 horas. | 29 de Octubre |
| 9 | Se ha conseguido la posesion de la Casona de Chosica que fue comprada por la Universidad para realizar actividades, culturales, en beneficio de la comunidad y de los estudiantes, en la actualidad el Instituto Cultural atiende en dicha Casona y en la Universidad. | Posesión de la Casona (Plaza de Armas – Jr. Callao N° 394- Chosica) | Octubre |
| 10 | Se tiene un avance de gestión de la Casona de Lima, donde funcionó la Escuela Normal de varones, antecesora directa de la UNE "EGU" del Jr. Cuzco que se encuentra en poder de la I.E. Mixto Juana ALARCO DE DAMMERT, gestión que se hizo en coordinación con el Vicerrectorado Académico Dr. David Aguilar Berrospi. obteniéndose valioso documento que sirven para el expediente de recuperación de dicha Casona | Avance de la gestión de la Casona en Lima | Octubre |
| 11 | Se tiene como proyecto para ejecutar denominado proyecto de " Árboles Culturales " la misma que se cuenta con las Gigantografías, con la colaboración de la Mg. Mary Panta Chunga. | Proyecto " Árboles Culturales " | Noviembre |
| 12 | Se ha participado en el Aniversario de la UNE; conjuntamente con la oficina de Imagen Institucional. | Participación en el aniversario de la UNE | Julio |



13. CONVENIOS



CONVENIOS NACIONALES E INTERNACIONALES SUSCRITOS POR LA UNE

AÑO: 2015

CONVENIOS VIGENTES NACIONALES

PROCASE - POSGRADO

| N° Orden | Institución | Resolución del convenio | Finalidad del convenio | Ambito territorial | Inicio de convenio | Término de convenio |
|----------|---|-------------------------|-------------------------------|--|--------------------|---------------------|
| 1 | ASOCIACIÓN CIVIL EDUCATIVA PACÍFICO PERÚ | Res. 0339-2015-R-UNE | PROCASE, Maestría y Doctorado | Distrito Surquillo, Provincia Lima, Región Lima | enero 2015 | diciembre 2018 |
| 2 | ASOCIACIÓN EDUCATIVA DEL EGO AL ÁGORA | Res. 1161-2015-R-UNE | PROCASE, Maestría y Doctorado | Distrito Comas, Provincia Lima, Región Lima | mayo 2015 | mayo 2018 |
| 3 | CENTRO DE INVESTIGACIÓN CULTURAL Y ASESORÍA TECNOLÓGICO RICARDO PALMA - CICAT | Res. 1383-2015-R-UNE | PROCASE, Maestría y Doctorado | Provincia Chiclayo, Región Lambayeque; Provincia Jaén, Región Cajamarca; Provincia Huancabamba, Región Piura | mayo 2015 | mayo 2018 |
| 4 | ASOCIACIÓN DE DOCENTES DE EDUCACIÓN SUPERIOR SAN MARCOS - ADOSSAM | Res. 1803-2015-R-UNE | PROCASE, Maestría y Doctorado | Cercado de Lima, Provincia Lima, Región Lima | julio 2015 | julio 2018 |
| 5 | CENTRO DE ESPECIALIZACIÓN Y CAPACITACIÓN PROFESIONAL DEL PERÚ - CECAPROP | Res. 1804-2015-R-UNE | PROCASE, Maestría y Doctorado | Distrito de Callao, Provincia Constitucional del Callao, Región Callao | julio 2015 | julio 2018 |
| 6 | CENTRO DE FORMACIÓN INTEGRAL PARA EL DESARROLLO SOCIAL - CEFIDS | Res. 1835-2015-R-UNE | PROCASE, Maestría y Doctorado | Distrito Puno, Provincia Puno, Región Puno | julio 2015 | julio 2018 |



| | | | | | | |
|----|---|----------------------|--|--|----------------|-----------------|
| 7 | ASOCIACIÓN EDUCATIVA Y CULTURAL PROYECTUS | Res. 1852-2015-R-UNE | PROCASE, Maestría y Doctorado | Provincia Ica - Chincia, Región Ica | agosto 2015 | julio 2018 |
| 8 | CORPORACIÓN CULTURAL Y EDUCATIVA DE EXTENSIÓN PROFESIONAL JORGE BASADRE GROHMANN S.A.C. – J-BASADRE | Res. 1870-2015-R-UNE | PROCASE, Maestría y Doctorado | Distrito Chorrillos, Provincia Lima, Región Lima | agosto 2015 | julio 2018 |
| 9 | ASOCIACIÓN EDUCATIVA PARA EL DESARROLLO PROFESIONAL "SAN JUDAS TADEO" - AEDPROF SJT | Res. 1874-2015-R-UNE | PROCASE, Maestría y Doctorado | Distrito Ica, Provincia Ica, Región Ica | agosto 2015 | julio 2018 |
| 10 | ASOCIACIÓN EDUCATIVA "BILL GATES DEL PERÚ" | Res. 1878-2015-R-UNE | PROCASE | Distrito Carabayllo, Provincia Lima, Región Lima | agosto 2015 | julio 2018 |
| 11 | CORPORACIÓN EDUCATIVA DE EXTENSIÓN PROFESIONAL "DANIEL ALCIDES CARRIÓN" S.A.C.- CEEPRODAC | Res. 2186-2015-R-UNE | PROCASE, Postgrado de Maestría y Doctorado | Cercado de Lima, Provincia Lima, Región Lima | octubre 2015 | septiembre 2018 |
| 12 | ASOCIACIÓN EDUCATIVA LUMINUS DEI | Res. 2187-2015-R-UNE | PROCASE, Postgrado de Maestría y Doctorado | Distrito San Juan de Lurigancho, Provincia Lima, Región Lima | octubre 2015 | octubre 2018 |
| 13 | CENTRO DE ESTUDIOS DE INVESTIGACIÓN Y DESARROLLO PERÚ-CEIDEP | Res. 2902-2015-R-UNE | PROCASE, Postgrado de Maestría y Doctorado | Distrito Tarapoto, Provincia San Martín, Región San Martín | diciembre 2015 | diciembre 2018 |
| 14 | INSTITUTO DE INVESTIGACIÓN CIENTÍFICA Y TECNOLÓGICA AMAUTA - ICTA | Res. 2929-2015-R-UNE | PROCASE, Postgrado de Maestría | Distrito de Rioja, Provincia Rioja y Distrito de Tarapoto, Provincia San Martín; Región San Martín | diciembre 2015 | noviembre 2018 |
| 15 | ASOCIACIÓN EDUCATIVA WAYMAKU | Res. 2939-2015-R-UNE | PROCASE, Postgrado de Maestría y Doctorado | Distrito Iquitos, Provincia Maynas, Región Loreto | diciembre 2015 | diciembre 2018 |
| 16 | INSTITUTO DE EDUCACIÓN SUPERIOR TECNOLÓGICO PÚBLICO "MARIO GUTIÉRREZ LÓPEZ | Res. 2940-2015-R-UNE | PROCASE, Postgrado de Maestría y Doctorado | Distrito Orcotuna, Provincia Concepción, Región Junín | diciembre 2015 | diciembre 2018 |



INGRESO DIRECTO

| N° Orden | Institución | Resolución del convenio | Finalidad del convenio | Ámbito territorial | Inicio de convenio | Término de convenio |
|----------|---|-------------------------|--|--------------------|--------------------|---------------------|
| 1 | MUNICIPALIDAD DISTRITAL DE RANRACANCHA, PROVINCIA CHINCHEROS, REGIÓN APURÍMAC (NUEVO) | Res. 0775-2015-R-UNE | Convenio Marco de Cooperación Interinstitucional. Ingreso Directo. | Región Apurímac | abril 2015 | febrero 2018 |
| 2 | COMUNIDAD CAMPESINA DE UMAMARCA (NUEVO) | Res. 2304-2014-R-UNE | Convenio Marco de Cooperación Interinstitucional. Ingreso Directo. | Región Apurímac | diciembre 2014 | diciembre 2017 |
| 3 | CENTRO POBLADO DE CHUYMAY, DISTRITO DE TOTOS, PROVINCIA CANGALLO, REGIÓN AYACUCHO (NUEVO) | Res. 2935-2015-R-UNE | Convenio Marco de Cooperación Interinstitucional. Ingreso Directo. | Región Ayacucho | diciembre 2015 | diciembre 2018 |
| 4 | MUNICIPALIDAD DISTRITAL DE TAMBILLO, PROVINCIA HUAMANGA, REGIÓN AYACUCHO (NUEVO) | Res. 2938-2015-R-UNE | Convenio Marco de Cooperación Interinstitucional. Ingreso Directo. | Región Ayacucho | diciembre 2015 | diciembre 2018 |
| 5 | MUNICIPALIDAD DISTRITAL DE HUALLA, PROVINCIA FAJARDO, REGIÓN AYACUCHO (NUEVO) | Res. 2814-2015-R-UNE | Convenio Marco de Cooperación Interinstitucional. Ingreso Directo. | Región Ayacucho | diciembre 2015 | noviembre 2018 |
| 6 | MUNICIPALIDAD DEL CENTRO POBLADO DE CATARATA DEL DISTRITO DE PICHARI, PROVINCIA CONVENCIÓN, REGIÓN CUSCO (NUEVO) | Res. 0834-2015-R-UNE | Convenio Marco de Cooperación Interinstitucional. Ingreso Directo. | Región Cuzco | abril 2015 | marzo 2018 |
| 7 | MUNICIPALIDAD DISTRITAL DE PICHARI DE LA PROVINCIA CONVENCIÓN, REGIÓN CUSCO (NUEVO) | Res. 2817-2015-R-UNE | Convenio Marco de Cooperación Interinstitucional. Ingreso Directo. | Región Cuzco | diciembre 2015 | agosto 2018 |
| 8 | ASOCIACIÓN DE COMUNIDADES AYMARAS Y QUECHUAS - "WARA WARA" (RENOVACIÓN) | Res. 2816-2015-R-UNE | Convenio Marco de Cooperación Interinstitucional. Ingreso Directo. | Región Puno | diciembre 2015 | noviembre 2018 |
| 9 | MUNICIPALIDAD PROVINCIAL DE FAJARDO, REGIÓN AYACUCHO (NUEVO) | Res. 0802-2015-R-UNE | Convenio Marco de Cooperación Interinstitucional. Ingreso Directo. | Región Ayacucho | abril 2015 | marzo 2018 |



| | | | | | | |
|----|---|------------------------|--|-----------------|-------------|------------|
| 10 | MUNICIPALIDAD DISTRITAL DE QUINUA, PROVINCIA HUAMANGA, REGIÓN AYACUCHO (NUEVO) | Res. 1857-2015-R-UNE | Convenio Marco de Cooperación Interinstitucional. Ingreso Directo. | Región Ayacucho | agosto 2015 | abril 2018 |
| 11 | COMUNIDAD NATIVA MARANKIARI BAJO - GRUPO ETNOLINGÜÍSTICA ASHANINKA (RENOVACIÓN) | Res. 0121-2014-COG-UNE | Convenio Marco de Cooperación Interinstitucional. Ingreso Directo. | Región Junín | enero 2014 | enero 2016 |
| 12 | ASOCIACIÓN DE AGRICULTORES EVANGÉLICOS DEL VALLE (RENOVACIÓN) | Res. 1506-2014-COG-UNE | Convenio Marco de Cooperación Interinstitucional. Ingreso Directo. | Región Ayacucho | mayo 2014 | abril 2016 |
| 13 | MUNICIPALIDAD DISTRITAL DE ANCO HUALLO, PROVINCIA DE CHINCHEROS, REGIÓN APURÍMAC (NUEVO) | Res. 0725-2016-R-UNE | Convenio Marco de Cooperación Interinstitucional. Ingreso Directo. | Región Apurímac | marzo 2016 | marzo 2018 |

AUSPICIOS ACADÉMICOS

| N° Orden | Institución | Resolución del convenio | Finalidad del convenio | Ambito territorial | Inicio de convenio | Término de convenio |
|----------|--|-------------------------|--|--------------------|--------------------|---------------------|
| 1 | INSTITUTO NACIONAL DE CAPACITACIÓN S.A.C. - INACAP | Res. 0402-2015-R-UNE | Convenio Marco de Cooperación Interinstitucional - Auspicio Académico | Región Lima | enero 2015 | enero 2018 |
| 2 | INSTITUTO NACIONAL DE CAPACITACIÓN S.A.C. - INACAP | Res. 1135-2015-R-UNE | Convenio Específico de Cooperación Interinstitucional - Auspicio Académico | Región Lima | abril 2015 | abril 2018 |
| 3 | ASOCIACIÓN EDUCATIVA PAIDOS | Res. 0086-2015-R-UNE | Auspicio Académico | Región Lima | enero 2015 | febrero 2018 |
| 4 | ASOCIACIÓN EDUCATIVA LUZ MAGISTERIAL | Res. 0393-2015-R-UNE | Auspicio Académico | Región Lima | enero 2015 | febrero 2015 |



| | | | | | | |
|----|--|----------------------|---|-------------|----------------|----------------|
| 5 | COLEGIO DE LICENCIADOS EN TURISMO - COLITUR | Res. 2276-2014-R-UNE | Auspicio Académico | Región Lima | diciembre 2014 | diciembre 2014 |
| 6 | ASOCIACIÓN EDUCATIVA AEDUCARNOS | Res. 1114-2014-R-UNE | Auspicio Académico | Región Lima | agosto 2014 | octubre 2014 |
| 7 | CORPORACIÓN EDUCATIVA DE INVESTIGACIÓN Y ACREDITACIÓN - CEIA | Res. 0949-2014-R-UNE | Auspicio Académico | Región Lima | enero 2015 | febrero 2015 |
| 8 | INSTITUTO PERUANO DE DESARROLLO EMPRESARIAL SAN LUIS GONZAGA - IMPEDE | Res. 1992-2015-R-UNE | Renovación Convenio Marco de Cooperación Interinstitucional | Región Lima | julio 2015 | julio 2018 |
| 9 | INSTITUTO PERUANO DE DESARROLLO EMPRESARIAL SAN LUIS GONZAGA -IMPEDE | Res. 2936-2015-R-UNE | Convenio Específico de Cooperación Interinstitucional | Región Lima | noviembre 2015 | noviembre 2018 |
| 11 | INSTITUTO DE CIENCIAS DE LA INFORMACIÓN S.A.C. - ICISAC | Res. 0485-2015-R-UNE | Convenio Marco de Cooperación Interinstitucional | Región Lima | febrero 2015 | febrero 2020 |
| 13 | SERVICIOS ESTRATÉGICOS DE SER A SER | Res. 0655-2015-R-UNE | Convenio Marco de Cooperación Interinstitucional | Región Lima | marzo 2015 | marzo 2018 |
| 14 | CORPORACIÓN EDUCATIVA DE EXTENSIÓN PROFESIONAL ISAAC NEWTON - CEEIN | Res. 1851-2015-R-UNE | Convenio Marco de Cooperación Interinstitucional | Región Lima | marzo 2015 | marzo 2018 |
| 15 | CENTRO DE DESARROLLO Y CAPACITACIÓN INTEGRAL DOCENTE ADMINISTRATIVO - CEDESI | Res. 0403-2015.R-UNE | Convenio Marco de Cooperación Interinstitucional | Región Lima | enero 2015 | enero 2018 |



OTROS CONVENIOS

| N° Orden | Institución | Resolución del convenio | Finalidad del convenio | Ambito territorial | Inicio de convenio | Término de convenio |
|----------|--|-------------------------|--|--------------------|--------------------|---------------------|
| 1 | ALIANZA FRANCESA DE LIMA | Res. 1993-2015-R-UNE | Convenio Marco de Cooperación Interinstitucional | | julio 2015 | julio 2017 |
| 2 | CAJA CUZCO | Res. 2937-2015-R-UNE | Renovación de Convenio Marco de Cooperación Interinstitucional | | diciembre 2015 | diciembre 2020 |
| 3 | CAJA MUNICIPAL DE AHORRO Y CRÉDITO DE AREQUIPA | Res. 2269-2014-R-UNE | Renovación de Convenio Marco de Cooperación Interinstitucional | | julio 2014 | julio 2017 |
| 4 | DERRAMA MAGISTERIAL | Res. 1592-2014-R-UNE | Convenio Marco de Cooperación Interinstitucional | | noviembre 2014 | noviembre 2017 |
| 5 | UNIVERSIDAD SAN ANTONIO ABAD DEL CUSCO | Res. 2275-2014-R-UNE | Convenio Marco de Cooperación Interinstitucional | | diciembre 2014 | diciembre 2017 |

CONVENIOS VIGENTES INTERNACIONALES

| N° Orden | Institución | Resolución del convenio | Finalidad del convenio | Ambito territorial | Inicio de convenio | Término de convenio |
|----------|--------------------------|-------------------------|--|--------------------|--------------------|---------------------|
| 1 | UNIVERSIDAD DE LOS LAGOS | Res. 0801-2015-R-UNE | Desarrollo de proyectos, producción académica e intercambio de profesores y estudiantes pre y posgrado, acciones de vinculación internacional. | Chile | abril 2015 | INDEFINIDA |



| | | | | | | |
|---|--|----------------------|--|----------|----------------|----------------|
| 2 | UNIVERSIDAD DE CIENCIAS APLICADAS Y AMBIENTALES UDCA | Res. 0703-2015-R-UNE | Desarrollo de proyectos, producción académica e intercambio de profesores y estudiantes pre y posgrado, acciones de vinculación internacional. | Colombia | marzo 2015 | enero 2020 |
| 3 | UNIVERSIDAD PEDAGÓGICA NACIONAL DE COLOMBIA | | Desarrollo de proyectos, producción académica e intercambio de profesores y estudiantes pre y posgrado, acciones de vinculación internacional. | Colombia | diciembre 2011 | diciembre 2016 |
| 4 | UNIVERSIDAD DE GRANADA | Res. 2815-2015-R-UNE | Desarrollo de proyectos, producción académica e intercambio de profesores y estudiantes pre y posgrado, acciones de vinculación internacional. | España | diciembre 2015 | octubre 2020 |
| 5 | UNIVERSIDAD DE SEVILLA | | Desarrollo de proyectos conjuntos de investigación, intercambio de información, profesores y estudiantes, participación en seminarios y encuentros académicos. | España | | |
| 6 | UNIVERSIDAD DE PORTO | Res. 1313-2012-R-UNE | Desarrollo de proyectos, producción académica e intercambio de profesores y estudiantes pre y posgrado, acciones de vinculación internacional. | Portugal | junio 2012 | mayo 2017 |

Fuente: Oficina de Cooperación Técnica.

Elab. : Oficina de Planeamiento, Desarrollo y Estadística.





14. COLEGIO EXPERIMENTAL DE APLICACIÓN



**ALUMNOS DEL COLEGIO EXPERIMENTAL DE APLICACIÓN
EDUCACIÓN SECUNDARIA
AÑO: 2015**

| AÑO DE ESTUDIO | SEXO | | TOTAL |
|----------------|------------|------------|------------|
| | H | M | |
| Primer Año | 78 | 64 | 142 |
| Segundo Año | 71 | 60 | 131 |
| Tercer Año | 79 | 53 | 132 |
| Cuarto Año | 81 | 79 | 160 |
| Quinto Año | 70 | 63 | 133 |
| TOTALES | 379 | 319 | 698 |

Fuente: Colegio Experimental de Aplicación

Elab: Oficina de Planeamiento, Desarrollo y Estadística

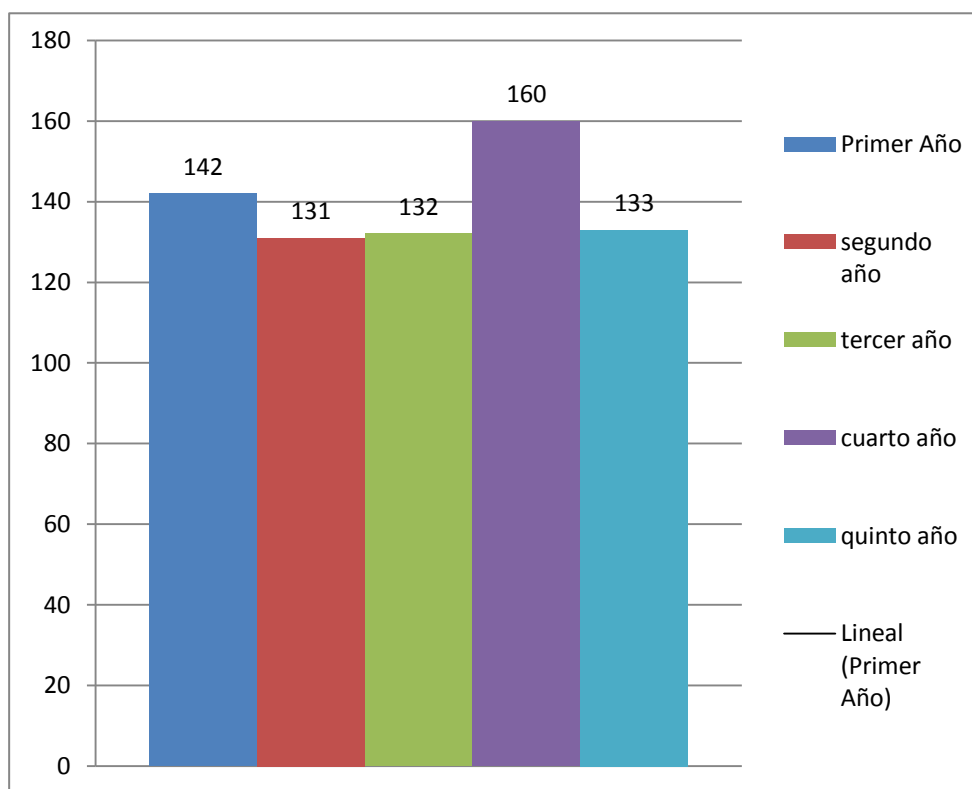



**ALUMNOS DEL COLEGIO EXPERIMENTAL DE APLICACIÓN
EDUCACIÓN PRIMARIA
AÑO: 2015**

| AÑO DE ESTUDIO | SEXO | | TOTAL |
|----------------|------------|------------|------------|
| | H | M | |
| Primer Grado | 26 | 23 | 49 |
| Segundo Grado | 31 | 27 | 58 |
| Tercer Grado | 22 | 25 | 47 |
| Cuarto Grado | 24 | 18 | 42 |
| Quinto Grado | 32 | 32 | 64 |
| Sexto Grado | 27 | 31 | 58 |
| TOTALES | 162 | 156 | 318 |

Fuente: Colegio Experimental de Aplicación

Elab: Oficina de Planeamiento, Desarrollo y Estadística

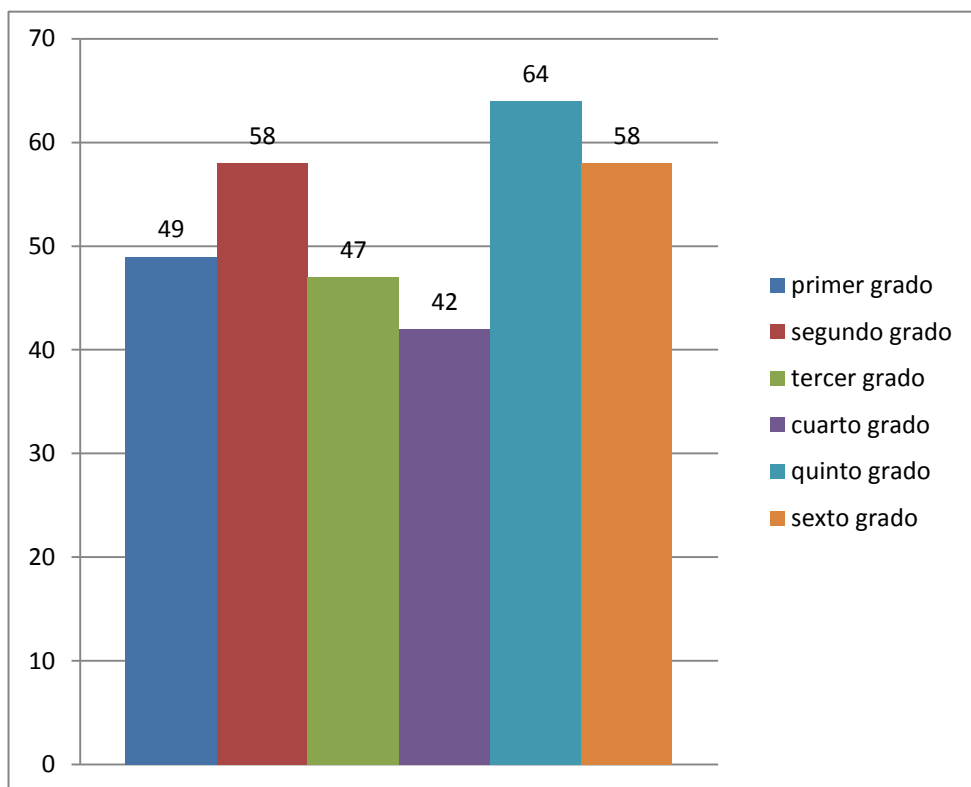



**POBLACIÓN ESCOLAR DEL COLEGIO EXPERIMENTAL DE APLICACIÓN
POR NIVELES, SEGÚN SEXO AÑO: 2015**

| AÑO DE ESTUDIO | SEXO | | TOTAL |
|----------------------|------------|------------|-------------|
| | H | M | |
| Educación Inicial | 100 | 112 | 212 |
| Educación Primaria | 162 | 156 | 318 |
| Educación Secundaria | 379 | 319 | 698 |
| TOTAL GENERAL | 641 | 587 | 1228 |

Fuente: Colegio Experimental de Aplicación

Elab: Oficina de Planeamiento, Desarrollo y Estadística

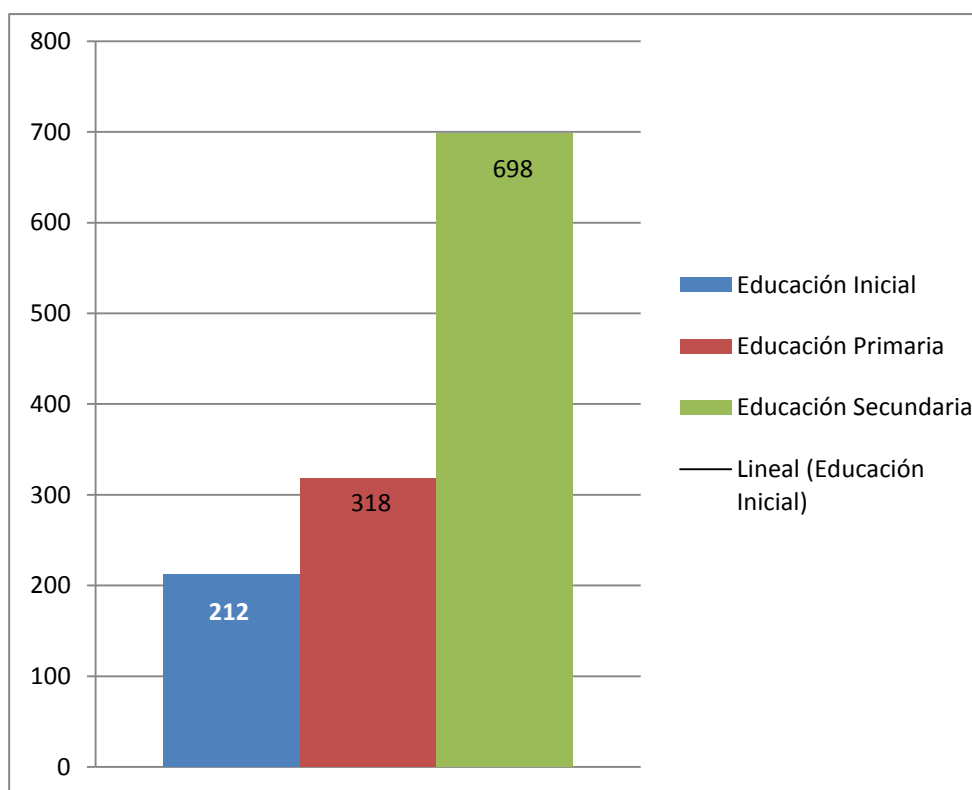



**ALUMNOS DEL COLEGIO EXPERIMENTAL DE APLICACIÓN
EDUCACIÓN INICIAL
AÑO: 2015**

| AÑO DE ESTUDIO | SEXO | | TOTAL |
|----------------------|------------|------------|------------|
| | H | M | |
| 3 Años | 29 | 30 | 59 |
| 4 Años | 35 | 36 | 71 |
| 5 Años | 36 | 46 | 82 |
| TOTAL GENERAL | 100 | 112 | 212 |

Fuente: Colegio Experimental de Aplicación

Elab: Oficina de Planeamiento, Desarrollo y Estadística

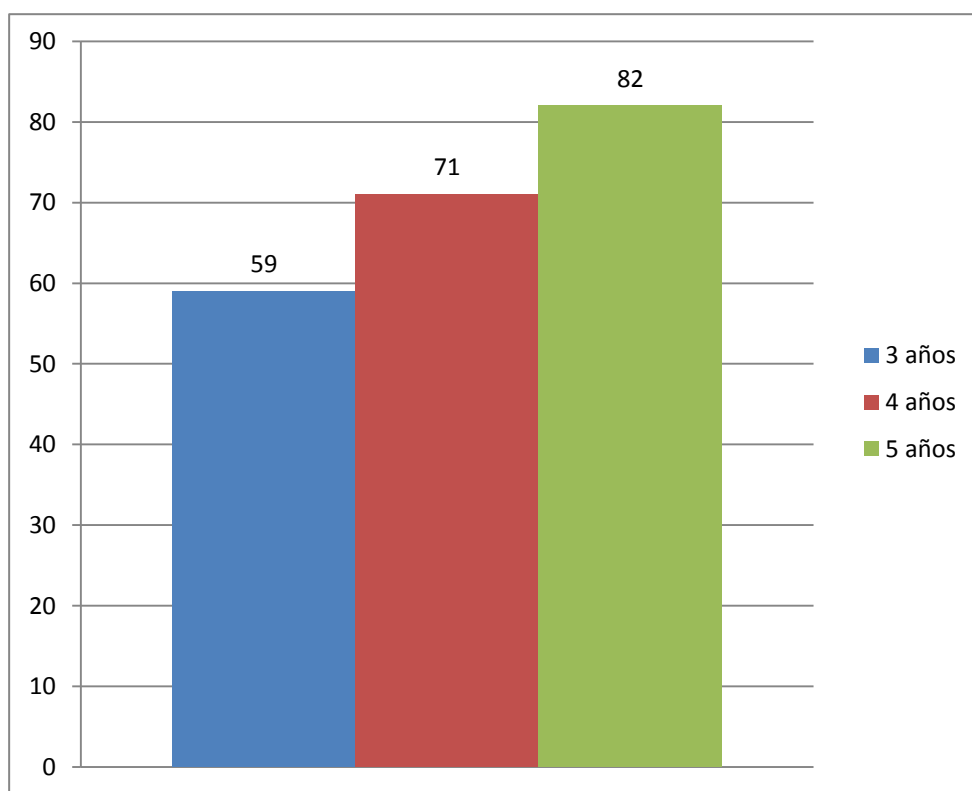



POBLACIÓN ESCOLAR DEL COLEGIO EXPERIMENTAL DE APLICACIÓN POR NIVELES
AÑO: 2015

| NIVELES DE ESTUDIOS | TOTAL |
|----------------------|--------------|
| EDUCACIÓN INICIAL | 212 |
| EDUCACIÓN PRIMARIA | 318 |
| EDUCACIÓN SECUNDARIA | 698 |
| TOTAL GENERAL | 1,228 |

Fuente: Colegio Experimental de Aplicación

Elab: Oficina de Planeamiento, Desarrollo y Estadística

PERSONAL NOMBRADO DEL COLEGIO EXPERIMENTAL DE APLICACIÓN POR NIVEL JERÁRQUICO
AÑO: 2015

| NIVEL JERÁRQUICO | TOTAL |
|-------------------------|-----------|
| DIRECTIVOS | 2 |
| PERSONAL DOCENTE | 45 |
| AUXILIARES DE EDUCACIÓN | 6 |
| PERSONAL ADMINISTRATIVO | 9 |
| TOTAL GENERAL | 62 |

Fuente: Colegio Experimental de Aplicación

Elab: Oficina de Planeamiento, Desarrollo y Estadística



PERSONAL CONTRATADO DEL COLEGIO EXPERIMENTAL DE APLICACIÓN POR NIVEL JERÁRQUICO
AÑO: 2015

| NIVEL JERÁRQUICO | TOTAL |
|------------------------------------|-----------|
| PERSONAL DOCENTE | 16 |
| PERSONAL AUXILIAR DE EDUCACIÓN | 12 |
| PERSONAL DE SERVICIOS POR TERCEROS | |
| TOTAL GENERAL | 28 |

Fuente: Colegio Experimental de Aplicación

Elab: Oficina de Planeamiento, Desarrollo y Estadística



15. SERVICIOS DE EDITORIAL



PRODUCCIÓN DE TEXTOS UNIVERSITARIOS
AÑO: 2015

| Nº | Denominación y/o Título | Autor y/o Responsable | Tiraje |
|----|--|---|--------|
| 1 | Las cinco necesidades básicas del niño o niña | Antonio Reyes Fernández | 1,000 |
| 2 | Sobre la libertad y la filosofía | Ricardo A. Badani | 350 |
| 3 | LimaKumkin | Próspero Gamarra Gómez | 300 |
| 4 | Revista Semilla Rural | Facultad de Agropecuaria y Nutrición | 1,000 |
| 5 | Estadística Aplicada a la Investigación Científica con SPSS (en proceso) | Lolo Caballero Sifuentes | 1,000 |
| 6 | Estadística Lúdicas para la conciencia fonológica | Charo Medrano Lazón Noemí Díaz Tito Madai Palomino Castro | 500 |
| 7 | Semilla Rural 2013 (en proceso) | Facultad de Agropecuaria y Nutrición | 1,000 |
| 8 | Semilla Rural 2014 (en proceso) | Facultad de Agropecuaria y Nutrición | 1,000 |

Fuente: Editorial Universitaria

Elab. Planeamiento, Desarrollo y Estadística





PUBLICACIONES REALIZADAS
AÑO: 2015

| Nº | Denominación y/o Título | Autor y/o Responsable | Tiraje N° Ejem. |
|----|--|---|-----------------|
| 1 | Estatuto de la UNE | Rectorado | 300 |
| 2 | Plan Operativo Institucional | Oficina Central de Planificación y Desarrollo Institucional | 100 |
| 3 | Reglamento de la Propiedad Intelectual de la UNE | Oficina de Transparencia de Innovación e Investigación | 200 |
| 4 | Responsabilidad Social | Oficina de Proyección Social | 415 |
| 5 | Boletín del Comité Interno de Acreditación | Comité Interno de Acreditación | 158 |
| 6 | Revista Cincuentenario | Egresados de la UNE -Promoción 1964 | 250 |
| 7 | Guía de Servicios 2015 | Biblioteca Central y Centro de Documentación | 200 |
| 8 | Estadística 2014 - UNE | Oficina Central de Planificación y Desarrollo Institucional | 100 |
| 9 | 5ta. Maratón de Lectura Oswaldo Reynoso Los Inocentes - El gallo gallina | Vicerrectorado Académico | 1,000 |
| 10 | Qué sabes sobre los Juegos Panamericanos (en proceso) | Soledad Jiménez López | 500 |
| 11 | Guía Metodológica para la Elaboración de Proyecto de Tesis | Vicerrectorado Académico | 300 |
| 12 | Boletín informativo del Vicerrectorado de Investigación (en proceso) | Vicerrectorado de Investigación | 1000 |
| 13 | Análisis del Comportamiento de las Variables Estadísticas del Proceso de Admisión 2015 | Oficina Central de Planificación y Desarrollo Institucional | 100 |

Fuente: Editorial Universitaria

Elab. Planeamiento, Desarrollo y Estadística



16. PROYECTOS DE INVERSIÓN



| CUADRO DE SEGUIMIENTO DE PROYECTOS SEGÚN PRESUPUESTO INSTITUCIONAL 2015 | | | | | | | | | | | |
|---|-------------|-------------|--|-------------------|--------------|------------|---------------|----------|-----------------------------|------------|------------------------------|
| ITEM | CODIGO DNPP | CODIGO SNIP | NOMBRE DEL PIP | MONTO INVERSIONES | FECHA VIABLE | PIM | GASTO EN 2015 | AVANCE % | DEVENGADO ACUMULADO AL 2015 | SALDO | ESTADO ACTUAL |
| 1 | | | ESTUDIOS DE PREINVERSION | 320 | | 254,700 | 131,000 | 51.4 | | | |
| 2 | 2112202 | 28788 | MEJORAMIENTO DE LOS SERVICIOS EDUCATIVOS DE LOS DEPARTAMENTOS ACADEMICOS DE CIENCIAS SOCIALES Y DE COMUNICACIONES - FACSYPH - UNE | 9,211,164.27 | 17.12.2015 | 4,074,000 | 1,358,000 | 33.3 | 1,358,000 | 7,853,164 | En ejecucion |
| 3 | 2251451 | 302758 | MEJORAMIENTO DE LAS VIAS DE CIRCULACION INTERNA, SEÑALIZACION Y ORNATO EN LA SEDE CENTRAL DE LA UNE EGYV LURIGANCHO - CHOSICA | 9,824,183 | 26.09.2014 | 4,383,576 | 4,383,576 | 100 | 4,383,576 | 5,440,607 | En ejecucion |
| 4 | 2094844 | 28830 | MEJORAMIENTO DE LOS SERVICIOS EDUCATIVOS DEL DEPARTAMENTO ACADEMICO DE LENGUAS EXTRANJERAS - FACSYPH - UNE | 5,112,471 | 29.11.2010 | 15,487 | 8,000 | 51.7 | 5,074,406 | 38,065 | En ejecucion |
| 5 | 2094877 | 79384 | MEJORAMIENTO DEL TRANSPORTE UNIVERSITARIO DE LA UNE | 5,841,645 | 27.02.2009 | 180,763 | 91,245 | 50.5 | 5,618,245 | 223,400 | En ejecucion |
| 6 | 2094880 | 27871 | MEJORAMIENTO INTEGRAL DE LOS SERVICIOS EDUCATIVOS DE LA FACULTAD DE AGROPECUARIA Y NUTRICION DE LA UNIVERSIDAD NACIONAL DE EDUCACION ENRIQUE GUZMAN Y VALLE | 6,136,702 | 25.09.2009 | 65,663 | 29,575 | 45 | 5,756,518 | 380,184 | En ejecucion |
| 7 | 2115616 | 144836 | MEJORAMIENTO INTEGRAL DE LA BIBLIOTECA CENTRAL Y CENTRO DE DOCUMENTACION DE LA UNE ENRIQUE GUZMAN Y VALLE | 2,462,246 | 30.06.2010 | 0 | 0 | 0 | 126,765 | 2,335,481 | Nuevo estudio en ejecucion |
| 8 | 2115911 | 144877 | MEJORAMIENTO INTEGRAL DE LAS ESPECIALIDADES DE EDUCACION PRIMARIA Y EDUCACION BASICA ALTERNATIVA DE LA FACULTAD DE PEDAGOGIA Y CULTURA FISICA - UNE ENRIQUE GUZMAN Y VALLE | 3,514,640 | 30.06.2010 | 1,044 | 1,043 | 99.9 | 3,448,888 | 65,752 | En ejecucion |
| 9 | 2149878 | 6069 | MEJORAMIENTO DE LOS SERVICIOS ADMINISTRATIVOS COMO APOYO A LA ACTIVIDAD ACADEMICA DE LA UNIVERSIDAD NACIONAL DE EDUCACION ENRIQUE GUZMAN Y VALLE | 10,103,600 | 21.12.2011 | 2,314,856 | 2,312,428 | 99.9 | 7,642,381 | 2,461,219 | En ejecucion |
| 10 | 2159976 | 205877 | MEJORAMIENTO DE LOS SERVICIOS BÁSICOS Y COMPLEMENTARIOS DE LA PISCINA DE LA UNIVERSIDAD NACIONAL DE EDUCACIÓN ENRIQUE GUZMÁN Y VALLE | 1,659,244 | 07.03.2012 | 156,604 | 156,603 | 100 | 1,605,285 | 53,959 | En ejecucion |
| 11 | 2159977 | 211872 | MEJORAMIENTO DE LOS SERVICIOS DEL COMEDOR UNIVERSITARIO DE LA UNIVERSIDAD NACIONAL DE EDUCACION ENRIQUE GUZMAN Y VALLE CHOSICA-LIMA | 1,891,900 | 18.06.2012 | 223,098 | 147,097 | 65.9 | 1,108,387 | 783,513 | En ejecucion |
| 12 | 2159978 | 184206 | MEJORAMIENTO INTEGRAL DEL SISTEMA DE AGUA POTABLE Y ALCANTARILLADO DE LA UNE | 3,346,950 | 13.03.2012 | 1,122,576 | 1,122,576 | 100 | 3,172,076 | 174,874 | En ejecucion |
| 13 | 2172710 | 185582 | MEJORAMIENTO Y AMPLIACION DE LOS SERVICIOS DE LA EDITORIAL UNIVERSITARIA DE LA UNIVERSIDAD NACIONAL DE EDUCACION ENRIQUE GUZMAN Y VALLE -DISTRITO DE LURIGANCHO-CHOSICA-LIMA | 3,495,944 | 12.10.14 | 1,282,054 | 993,772 | 77.5 | 2,259,399 | 1,236,545 | En ejecucion |
| 14 | 2183588 | 258423 | MEJORAMIENTO DE LOS SERVICIOS COMPLEMENTARIOS DE LA ESCUELA DE POSTGRADO DE LA UNIVERSIDAD NACIONAL DE EDUCACION, ENRIQUE GUZMAN Y VALLE, LA MOLINA, LIMA | 9,981,019 | 09.05.2013 | 0 | 0 | 0 | 192,112 | 9,788,907 | Saneami-ento del terreno |
| 15 | 2183589 | 263929 | MEJORAMIENTO DEL DEPARTAMENTO ACADEMICO DE MATEMATICA E INFORMATICA DE LA FACULTAD DE CIENCIAS DE LA UNIVERSIDAD NACIONAL DE EDUCACION ENRIQUE GUZMAN Y VALLE- CHOSICA | 1,400,281 | 12.07.2013 | 101,099 | 100,049 | 99.0 | 1,007,645 | 392,636 | En ejecucion |
| 16 | 2216857 | 211026 | INSTALACION DE LOS SERVICIOS DE LOS LABORATORIOS DE LA ESPECIALIDAD DE EDUCACION FISICA Y DEPORTES DE LA FACULTAD DE PEDAGOGIA Y CULTURA FISICA DE LA UNIVERSIDAD NACIONAL DE EDUCACION ENRIQUE GUZMAN Y VALLE - CHOSICA | 9,195,200 | 12.04.2012 | 2,880,542 | 2,767,897 | 96.1 | 5,585,460 | 3,609,740 | En ejecucion |
| 17 | 2195066 | 260132 | MEJORAMIENTO DEL LABORATORIO DE LA ESPECIALIDAD DE BIOLOGÍA DE LA FACULTAD DE CIENCIAS DE LA UNIVERSIDAD NACIONAL DE EDUCACIÓN ENRIQUE GUZMÁN Y VALLE | 5,947,347 | 21.05.2013 | 0 | 0 | 0 | 0 | 0 | Proyecto desactiva-do x SNIP |
| | | | TOTAL | | | 17,056,062 | 13,602,861 | 79.8 | 48,339,143 | 34,838,046 | |



17.BIENESTAR UNIVERSITARIO



ATENCIONES TRIMESTRALES Y MENSUALES OTORGADAS DE LOS SERVICIOS DE MEDICINA
AÑO : 2014

| POR USUARIO | | | | | | | | | | | | |
|--------------|-----------------------|-------|-----------------------|------|-------|-----------------------|--------|-----------|-----------------------|-----------|-----------|-------|
| USUARIO | ATENCIÓN 1º TRIMESTRE | | ATENCIÓN 2º TRIMESTRE | | | ATENCIÓN 3º TRIMESTRE | | | ATENCIÓN 4º TRIMESTRE | | | TOTAL |
| | FEBRERO | MARZO | ABRIL | MAYO | JUNIO | JULIO | AGOSTO | SETIEMBRE | OCTUBRE | NOVIEMBRE | DICIEMBRE | |
| ALUMNOS | 24 | 47 | 190 | 449 | 430 | 332 | 82 | 419 | 343 | 361 | 95 | 2851 |
| EMPLEADOS | 26 | 182 | 180 | 165 | 194 | 169 | 183 | 253 | 173 | 232 | 152 | 2086 |
| DOCENTES | 10 | 69 | 119 | 95 | 76 | 55 | 68 | 144 | 124 | 136 | 111 | 1062 |
| PRACTICANTES | 1 | 1 | 0 | 1 | 0 | 1 | 3 | 5 | 0 | 0 | 0 | 14 |
| CESANTES | 0 | 0 | 0 | 0 | 0 | 0 | 0 | 0 | 0 | 0 | 0 | 0 |
| OTROS | 18 | 56 | 66 | 56 | 54 | 39 | 58 | 63 | 59 | 65 | 45 | 649 |
| TOTALES | 79 | 355 | 555 | 766 | 754 | 596 | 394 | 884 | 699 | 794 | 403 | 6662 |

Fuente: Oficina Central de Bienestar Universitario - Centro de Salud
Elab. : Oficina de Planeamiento, Desarrollo y Estadística

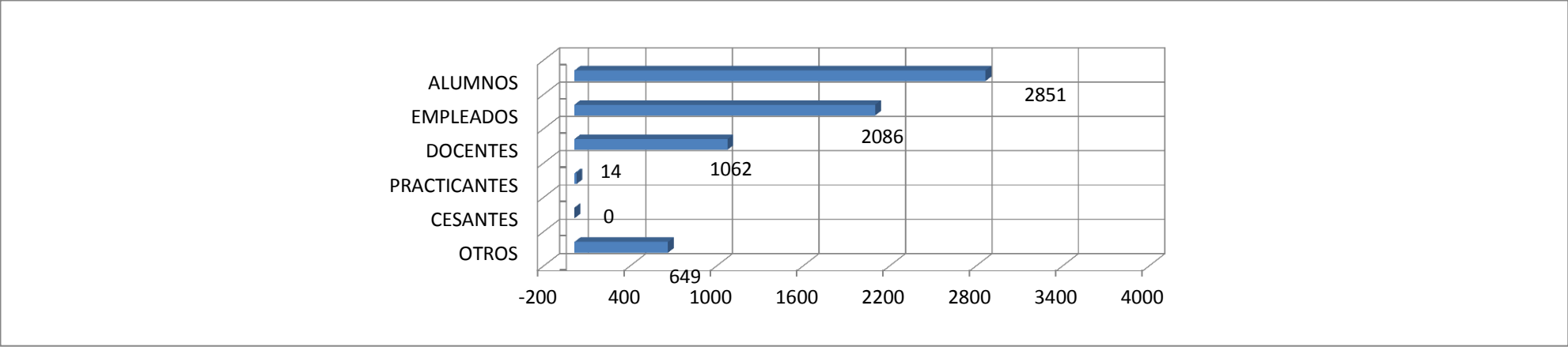



ATENCIONES TRIMESTRALES Y MENSUALES OTORGADAS DE LOS SERVICIOS DE ODONTOLOGÍA
AÑO : 2015

| POR USUARIO | | | | | | | | | | | | |
|--------------|-----------------------|-------|-----------------------|------|-------|-----------------------|--------|-----------|-----------------------|-----------|-----------|-------|
| USUARIO | ATENCIÓN 1º TRIMESTRE | | ATENCIÓN 2º TRIMESTRE | | | ATENCIÓN 3º TRIMESTRE | | | ATENCIÓN 4º TRIMESTRE | | | TOTAL |
| | FEBRERO | MARZO | ABRIL | MAYO | JUNIO | JULIO | AGOSTO | SETIEMBRE | OCTUBRE | NOVIEMBRE | DICIEMBRE | |
| ALUMNOS | 30 | 17 | 119 | 186 | 57 | 75 | 60 | 213 | 140 | 95 | 58 | 1082 |
| EMPLEADOS | 21 | 21 | 19 | 13 | 10 | 14 | 26 | 32 | 21 | 16 | 9 | 232 |
| DOCENTES | 11 | 5 | 8 | 3 | 5 | 3 | 12 | 6 | 8 | 8 | 4 | 81 |
| PRACTICANTES | 0 | 0 | 0 | 0 | 0 | 0 | 0 | 0 | 0 | 0 | 0 | 0 |
| CESANTES | 0 | 0 | 0 | 0 | | 1 | 0 | 0 | 0 | 0 | 1 | 2 |
| PARTICULAR | 17 | 8 | 17 | 10 | 7 | 5 | 26 | 23 | 19 | 14 | 8 | 171 |
| TOTALES | 79 | 51 | 163 | 212 | 79 | 98 | 124 | 274 | 188 | 133 | 80 | 1568 |

Fuente: Oficina Central de Bienestar Universitario - Centro de Salud
Elab. : Oficina de Planeamiento, Desarrollo y Estadística

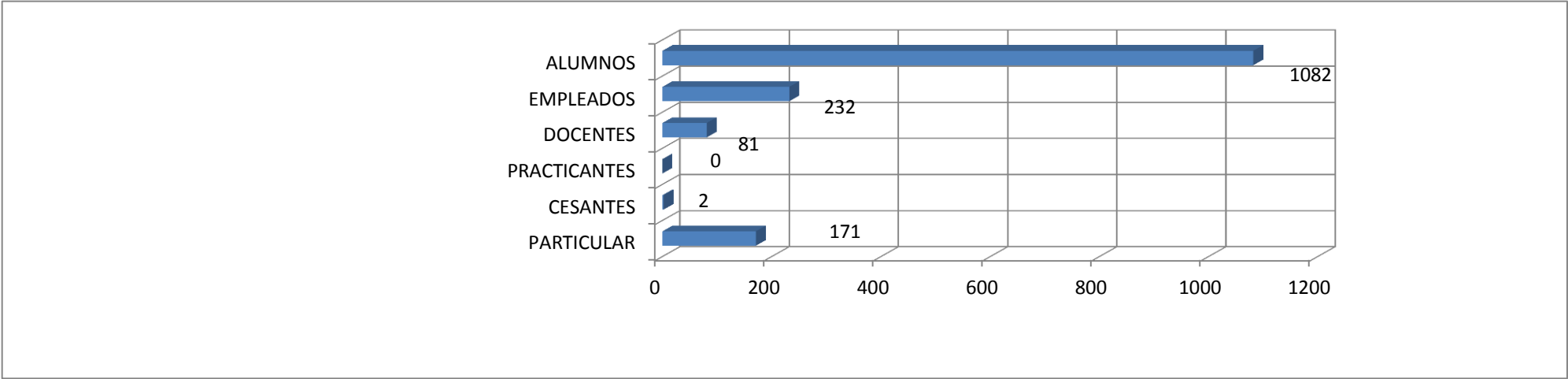



ATENCIONES TRIMESTRALES Y MENSUALES OTORGADAS DE LOS SERVICIOS DE ENFERMERIA
AÑO : 2015

| POR USUARIO | | | | | | | | | | | | |
|--------------|-----------------------|-------|-----------------------|------|-------|-----------------------|--------|-----------|-----------------------|-----------|-----------|-------|
| USUARIO | ATENCIÓN 1º TRIMESTRE | | ATENCIÓN 2º TRIMESTRE | | | ATENCIÓN 3º TRIMESTRE | | | ATENCIÓN 4º TRIMESTRE | | | TOTAL |
| | FEBRERO | MARZO | ABRIL | MAYO | JUNIO | JULIO | AGOSTO | SETIEMBRE | OCTUBRE | NOVIEMBRE | DICIEMBRE | |
| ALUMNOS | 104 | 23 | 133 | 285 | 154 | 157 | 46 | 286 | 210 | 316 | 99 | 1875 |
| EMPLEADOS | 124 | 101 | 96 | 101 | 91 | 132 | 135 | 142 | 106 | 141 | 85 | 1361 |
| DOCENTES | 32 | 39 | 56 | 60 | 36 | 52 | 51 | 61 | 50 | 69 | 51 | 591 |
| PRACTICANTES | 1 | 2 | 0 | 4 | 0 | 0 | 0 | 0 | 0 | 0 | 1 | 10 |
| CESANTES | 0 | 0 | 0 | 0 | 0 | 0 | 0 | 0 | 0 | 0 | 0 | 0 |
| OTROS | 52 | 50 | 55 | 40 | 40 | 43 | 49 | 64 | 59 | 45 | 26 | 576 |
| TOTALES | 313 | 215 | 340 | 490 | 321 | 384 | 281 | 553 | 425 | 571 | 262 | 4413 |

Fuente: Oficina Central de Bienestar Universitario - Centro de Salud
Elab. : Oficina de Planeamiento, Desarrollo y Estadística

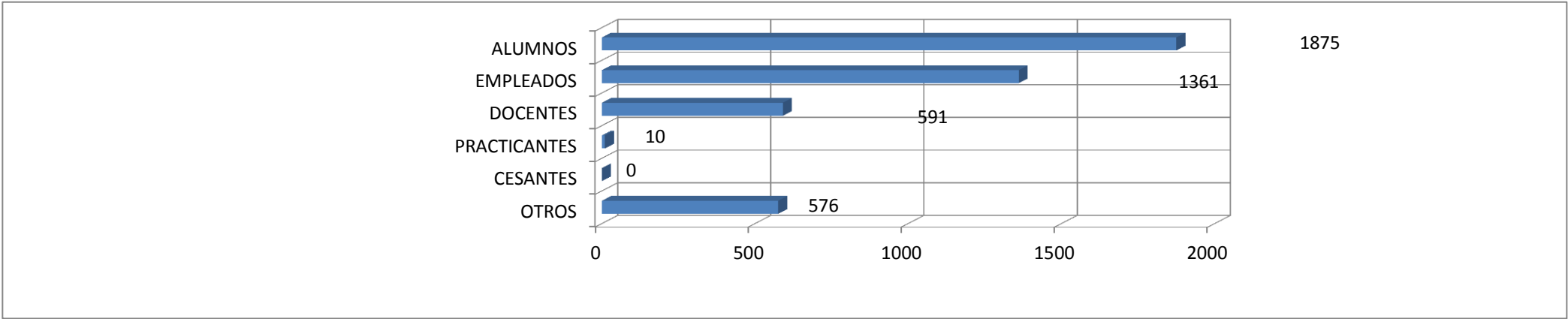



ATENCIONES TRIMESTRALES Y MENSUALES OTORGADAS DE LOS SERVICIOS DE FARMACIA
AÑO : 2015

| POR USUARIO | | | | | | | | | | | | TOTAL |
|--------------|-----------------------|-------|-----------------------|------|-------|-----------------------|--------|-----------|-----------------------|-----------|-----------|-------|
| USUARIO | ATENCIÓN 1º TRIMESTRE | | ATENCIÓN 2º TRIMESTRE | | | ATENCIÓN 3º TRIMESTRE | | | ATENCIÓN 4º TRIMESTRE | | | |
| | FEBRERO | MARZO | ABRIL | MAYO | JUNIO | JULIO | AGOSTO | SETIEMBRE | OCTUBRE | NOVIEMBRE | DICIEMBRE | |
| ALUMNOS | 224 | 102 | 349 | 803 | 772 | 545 | 157 | 634 | 518 | 611 | 141 | 4996 |
| EMPLEADOS | 265 | 246 | 228 | 225 | 277 | 262 | 267 | 304 | 188 | 260 | 175 | 2891 |
| DOCENTES | 55 | 77 | 74 | 97 | 89 | 67 | 90 | 85 | 55 | 78 | 41 | 867 |
| PRACTICANTES | 7 | 3 | 6 | 1 | 5 | 4 | 4 | 1 | 2 | 1 | 1 | 41 |
| VIGILANTES | 13 | 12 | 0 | 2 | 7 | 4 | 6 | 4 | 4 | 11 | 7 | 70 |
| CESANTES | 16 | 13 | 12 | 12 | 7 | 6 | 14 | 12 | 6 | 3 | 1 | 114 |
| OTROS | 0 | 0 | 25 | 14 | 17 | 7 | 12 | 9 | 16 | 9 | 5 | 122 |
| TOTALES | 580 | 453 | 694 | 1154 | 1174 | 895 | 550 | 1049 | 789 | 973 | 371 | 9101 |

Fuente: Oficina Central de Bienestar Universitario - Centro de Salud
Elab. : Oficina de Planeamiento, Desarrollo y Estadística

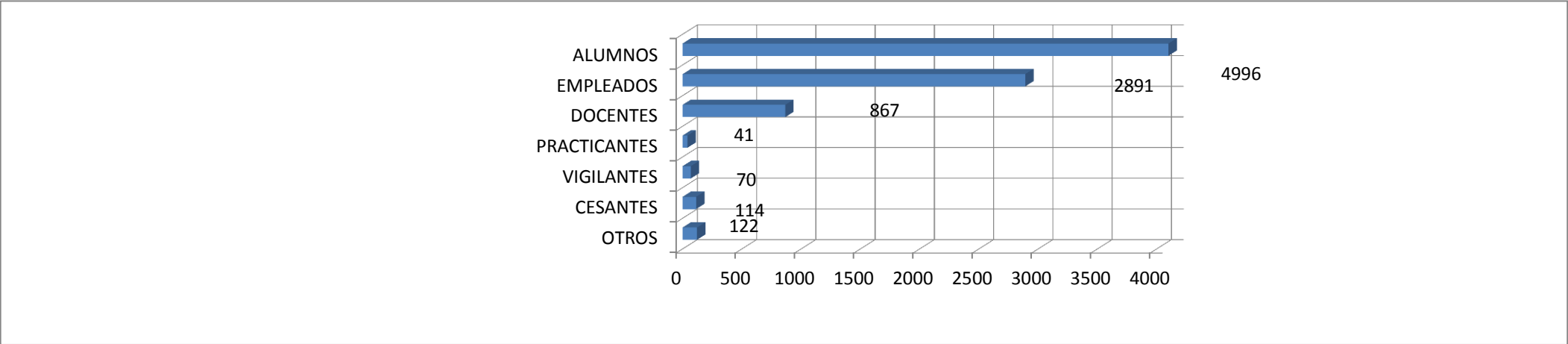



ATENCIONES TRIMESTRALES Y MENSUALES OTORGADAS DE LOS SERVICIOS DE LABORATORIO CLÍNICO
AÑO : 2015

| POR USUARIO | | | | | | | | | | | | |
|-----------------|-----------------------|-------|-----------------------|------|-------|-----------------------|--------|-----------|-----------------------|-----------|-----------|-------|
| USUARIO | ATENCION 1º TRIMESTRE | | ATENCION 2º TRIMESTRE | | | ATENCION 3º TRIMESTRE | | | ATENCION 4º TRIMESTRE | | | TOTAL |
| | FEBRERO | MARZO | ABRIL | MAYO | JUNIO | JULIO | AGOSTO | SETIEMBRE | OCTUBRE | NOVIEMBRE | DICIEMBRE | |
| ALUMNOS | 0 | 1 | 1 | 51 | 34 | 14 | 6 | 38 | 25 | 12 | 0 | 193 |
| ADMINISTRATIVOS | 37 | 47 | 77 | 28 | 18 | 52 | 15 | 53 | 53 | 9 | 0 | 472 |
| DOCENTES | 3 | 3 | 42 | 34 | 7 | 0 | 63 | 24 | 11 | 20 | 7 | 224 |
| VISITANTE | 0 | 0 | 0 | 0 | 0 | 0 | 0 | 0 | 0 | 0 | 0 | 0 |
| PARTICULAR | 0 | 0 | 0 | 0 | 0 | 0 | 0 | 0 | 0 | 0 | 0 | 0 |
| EXONERADOS (BK) | 0 | 1 | 6 | 10 | 0 | 0 | 8 | 7 | | 0 | 0 | 33 |
| TOTALES | 40 | 52 | 126 | 123 | 59 | 66 | 92 | 122 | 89 | 41 | 7 | 922 |

Fuente: Oficina Central de Bienestar Universitario - Centro de Salud

Elab. : Oficina de Planeamiento, Desarrollo y Estadística

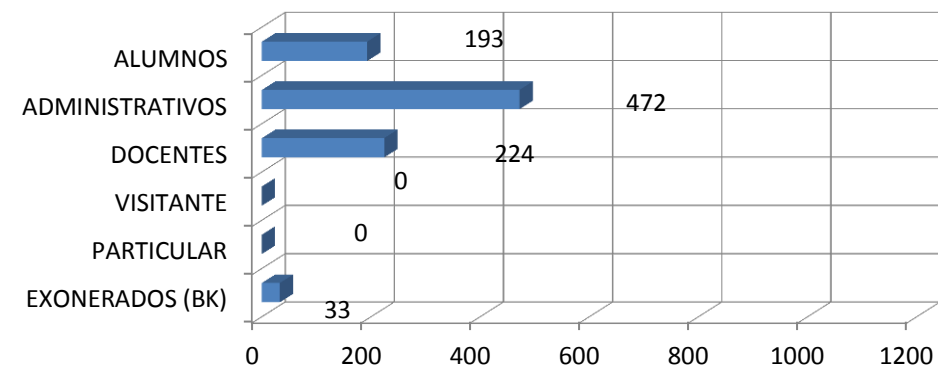



ATENCIONES TRIMESTRALES Y MENSUALES OTORGADAS DE LOS SERVICIOS DE RAYOS X
AÑO : 2015

| POR USUARIO | | | | | | | | | | | | |
|-----------------|-----------------------|-------|-----------------------|------|-------|-----------------------|--------|-----------|-----------------------|-----------|-----------|-------|
| USUARIO | ATENCION 1º TRIMESTRE | | ATENCION 2º TRIMESTRE | | | ATENCION 3º TRIMESTRE | | | ATENCION 4º TRIMESTRE | | | TOTAL |
| | FEBRERO | MARZO | ABRIL | MAYO | JUNIO | JULIO | AGOSTO | SETIEMBRE | OCTUBRE | NOVIEMBRE | DICIEMBRE | |
| ALUMNOS | MALOGRADO | | | | | | 0 | 12 | 4 | 10 | 1 | 27 |
| ADMINISTRATIVOS | | | | | | | 5 | 19 | 30 | 5 | 7 | 66 |
| DOCENTES | | | | | | | 7 | 5 | 5 | 3 | 0 | 20 |
| PARTICULAR | | | | | | | 0 | 5 | 5 | 0 | 0 | 10 |
| CESANTES | | | | | | | 0 | 0 | 0 | 0 | 0 | 0 |
| OTROS | | | | | | | 0 | 0 | 0 | 0 | 1 | 1 |
| TOTALES | 0 | 0 | 0 | 0 | 0 | 0 | 12 | 41 | 44 | 18 | 9 | 124 |

Fuente: Oficina Central de Bienestar Universitario - Centro de Salud
Elab. : Oficina de Planeamiento, Desarrollo y Estadística

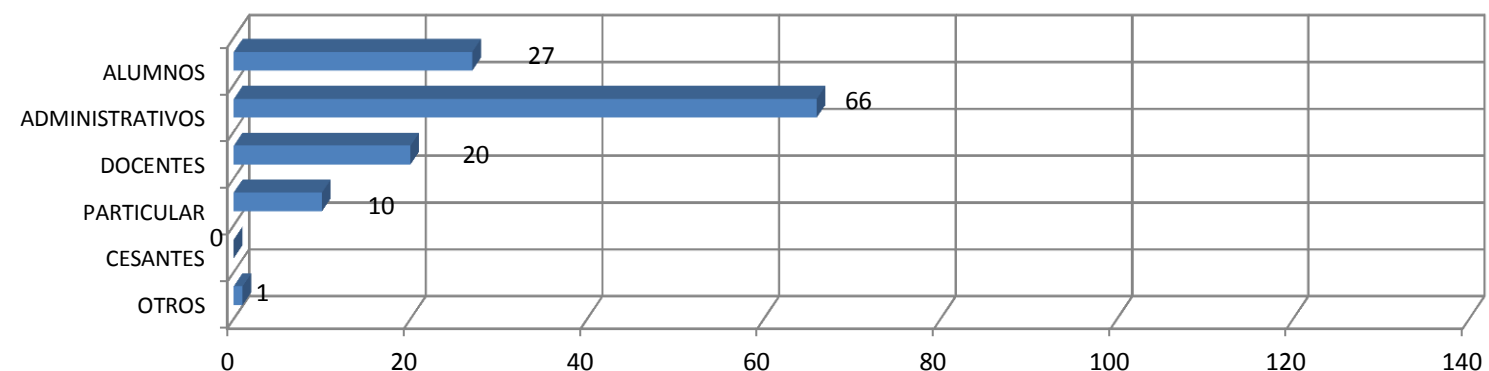



| RESUMEN DE ATENCIONES EFECTUADOS | | | | | | | | | | | | |
|--------------------------------------|---------------------------|-------|-------|------|-------|-------|--------|------------|---------|-----------|-----------|-------|
| AÑO: 2015 | | | | | | | | | | | | |
| ATENCIONES | FEBRERO | MARZO | ABRIL | MAYO | JUNIO | JULIO | AGOSTO | SEPTIEMBRE | OCTUBRE | NOVIEMBRE | DICIEMBRE | TOTAL |
| CONSULTAS VARIAS | | | | | | | | | | | | |
| Medicina | 79 | 358 | 555 | 766 | 754 | 596 | 394 | 884 | 699 | 794 | 403 | 6665 |
| Odontología | 79 | 51 | 163 | 212 | 79 | 98 | 124 | 274 | 188 | 133 | 80 | 1568 |
| Enfermería | 313 | 215 | 340 | 490 | 321 | 384 | 281 | 553 | 425 | 571 | 262 | 4413 |
| Farmacia | 580 | 453 | 694 | 1154 | 1174 | 895 | 550 | 1049 | 789 | 973 | 371 | 9101 |
| Rayos X | MALGRADO LA LUZ TRIFÁSICA | | | | | | 12 | 41 | 44 | 18 | 9 | 124 |
| Laboratorio | 40 | 52 | 126 | 123 | 59 | 66 | 92 | 122 | 89 | 41 | 7 | 922 |
| Curaciones | ENFERMERÍA TÉCNICA | | | 22 | 37 | 29 | 14 | 36 | 27 | 40 | 27 | 248 |
| Descanso médico | | | | | | | | | | | | 0 |
| Inyectables | | | | 220 | 166 | 145 | 117 | 308 | 165 | 247 | 107 | 1657 |
| Nebulizaciones | | | | 11 | 8 | 15 | 12 | 10 | 4 | 7 | 12 | 81 |
| Presión Arterial | | | | 35 | 61 | 43 | 45 | 43 | 31 | 79 | 46 | 401 |
| Lavado de Oído | | | | 1 | 1 | | 1 | 2 | | 2 | 2 | 9 |
| Otros (Cirugías Menor) | | | | 1 | 2 | 2 | 3 | 4 | 2 | 4 | 2 | 20 |
| Cauterizaciones | | | | | | | | | | | | |
| Infiltraciones | | | | | | | | | | | | |
| Extacción de uñas | | | | | | | | | | | | |
| Visitas domiciliarias | | | | | | | | | | | | |
| Programa de Salud Bronquial | | | | | | | | | | | | |
| Programa de Salud Reproductiva | | | | | | | | | | | | |
| Exámen de Postulante a la Residencia | | | | | | | | | | | | |
| Consultorio Ginecológico | | | | | | | | | | | | |
| Unidad de Servicio Psicológico | 25 | 30 | 70 | 77 | 69 | 117 | 60 | 442 | 477 | 302 | 109 | 1813 |



ATENCIONES MENSUALES OTORGADAS POR LA UNIDAD DE SERVICIOS PSICOLÓGICOS RESUMEN DE ATENCIONES EFECTUADOS
AÑO: 2015

| USUARIOS | Meses | | | | | | | | | | | | TOTAL |
|-----------------|-------|----|----|----|----|----|-----|----|-----|-----|-----|-----|-------|
| | E | F | M | A | M | J | J | A | S | O | N | D | |
| ALUMNOS | 15 | 8 | 12 | 25 | 42 | 39 | 82 | 28 | 420 | 439 | 262 | 90 | 1462 |
| ADMINISTRATIVOS | 6 | 9 | 4 | 9 | 6 | 10 | 12 | 9 | 7 | 12 | 10 | 11 | 105 |
| DOCENTES | 2 | 0 | 0 | 5 | 7 | 3 | 6 | 12 | 5 | 7 | 10 | 2 | 59 |
| *OTROS | 12 | 8 | 14 | 31 | 22 | 17 | 17 | 11 | 10 | 19 | 20 | 6 | 187 |
| TOTAL | 35 | 25 | 30 | 70 | 77 | 69 | 117 | 60 | 442 | 477 | 302 | 109 | 1813 |

Fuente: Oficina Central de Bienestar Universitario - Unidad de Servicios Psicológicos
Elab. : Oficina de Planeamiento, Desarrollo y Estadística

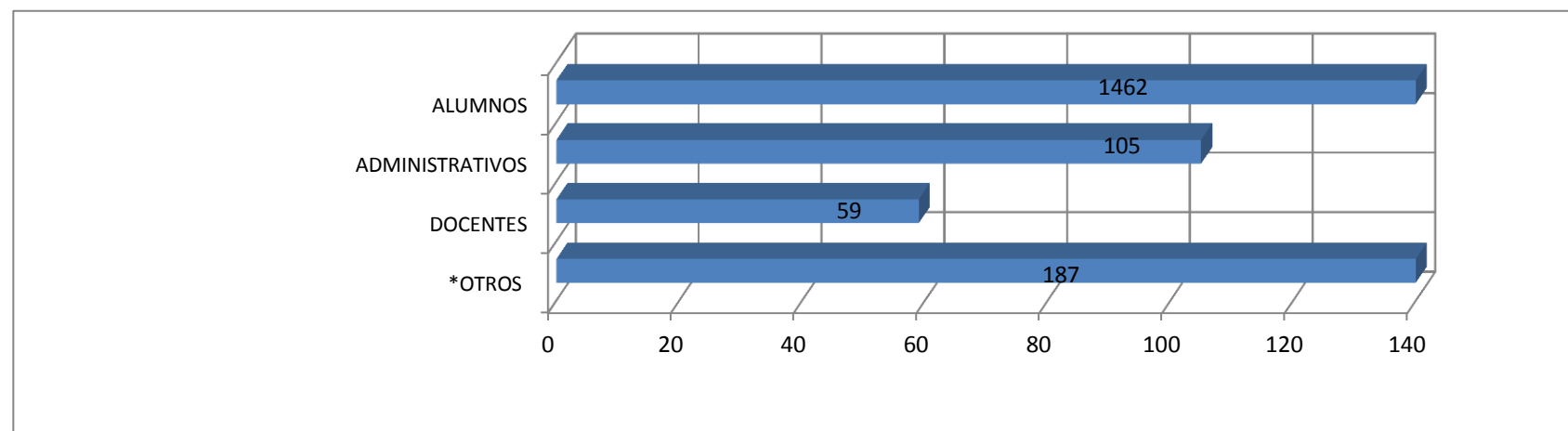



**ATENCIONES OTORGADAS EN EL COMEDOR UNIVERSITARIO
AÑO : 2015**

| MESES | SERVICIOS PARA ESTUDIANTES | | | TOTAL |
|----------------------|----------------------------|----------------|---------------|----------------|
| | DESAYUNO | ALMUERZO | CENA | |
| Enero | 16,000 | 9,000 | 0.00 | 25000 |
| Febrero | 16,000 | 12,000 | 0.00 | 28000 |
| Marzo | 0.00 | 0.00 | 0.00 | 0 |
| Abril | 16,000 | 45,000 | 7,000 | 68000 |
| Mayo | 16,000 | 45,000 | 7,000 | 68000 |
| Junio | 16,000 | 45,000 | 7,000 | 68000 |
| Julio | 16,000 | 45,000 | 7,000 | 68000 |
| Agosto | 0 | 0 | 0 | 0 |
| Setiembre | 16,000 | 45,000 | 7,000 | 68000 |
| Octubre | 16,000 | 45,000 | 7,000 | 68000 |
| Noviembre | 16,000 | 45,000 | 7,000 | 68000 |
| Diciembre | 16,000 | 45,000 | 7,000 | 68000 |
| TOTAL GENERAL | 160,000 | 381,000 | 56,000 | 597,000 |

Fuente : Oficina Central de Bienestar Universitario - Unidad de Servicios Alimentarios

Elab. : Oficina de Planeamiento, Desarrollo y Estadística

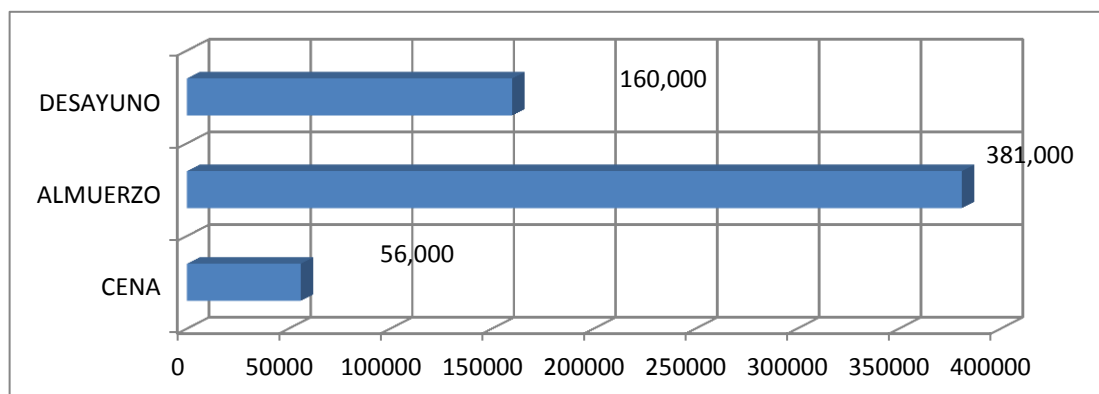

ATENDIDOS OTORGADAS A ESTUDIANTES DE CIFPS AÑO 2015

| SERVICIO | MESES | | TOTAL |
|----------------------|---------------|---------------|--------------|
| | ENERO | FEBRERO | |
| DESAYUNO | 7,600 | 8,180 | 15780 |
| ALMUERZO | 8,500 | 9,500 | 18000 |
| TOTAL GENERAL | 16,100 | 17,680 | 33780 |

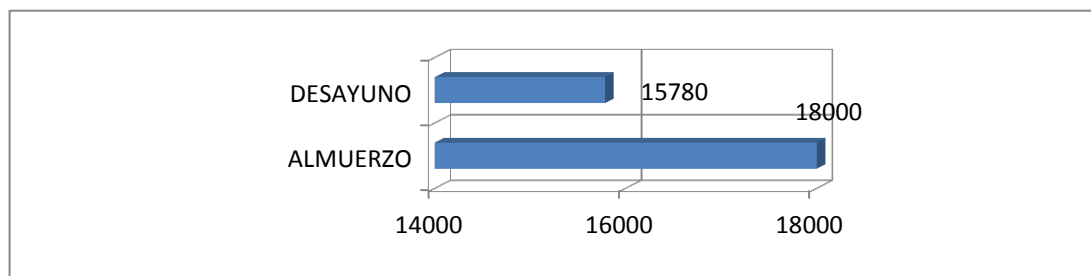



RACIONES MENSUALES ATENDIDAS EN EL COMEDOR DE DOCENTES Y ADMINISTRATIVOS
AÑO: 2015

| Nº | SERVICIOS | MESES | | | | | | | | | | | | TOTAL |
|-------|-----------|-------|-------|-------|-------|-------|-------|-------|-------|-------|-------|-------|-------|--------|
| | | E | F | M | A | M | J | J | A | S | O | N | D | |
| 1 | DESAYUNO | 250 | 250 | 272 | 215 | 249 | 300 | 300 | 230 | 260 | 280 | 290 | 300 | 3,196 |
| 2 | ALMUERZO | 3,600 | 3,600 | 3,600 | 3,000 | 3,000 | 3,000 | 3,000 | 3,000 | 3,000 | 3,000 | 3,000 | 3,000 | 37,800 |
| 3 | DIETAS | 0 | 0 | 0 | 0 | 0 | 0 | 0 | 0 | 0 | 0 | 0 | 0 | 0 |
| TOTAL | | 3,850 | 3,850 | 3,872 | 3,215 | 3,249 | 3,300 | 3,300 | 3,230 | 3,260 | 3,280 | 3,290 | 3,300 | 40,996 |

Fuente : Oficina Central de Bienestar Universitario - Unidad de Servicios Alimentarios

Elab. : Oficina de Planeamiento, Desarrollo y Estadística

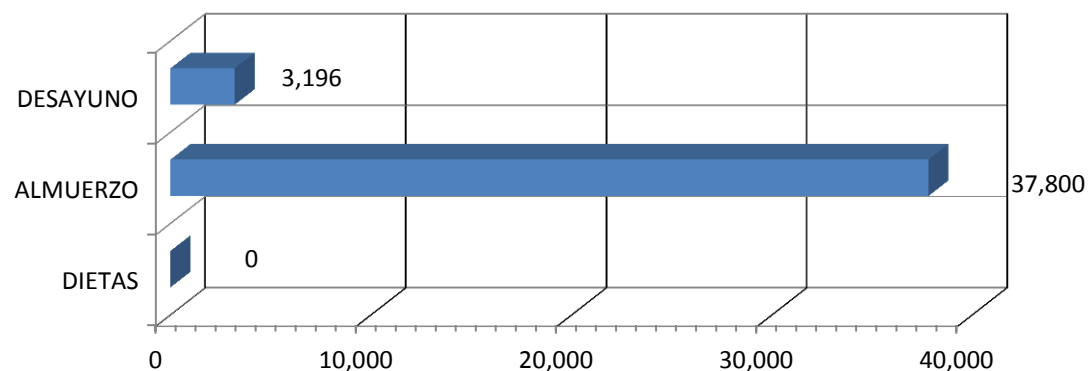



RACIONES MENSUALES OTORGADAS PARA EVENTOS ESPECIALES
AÑO: 2015

| Nº | EVENTOS | MESES | | | | | | | | | | | | TOTAL |
|---------------|---|-------|------|-----|-----|-----|-----|------|---|------|-----|-----|------|-------|
| | | E | F | M | A | M | J | J | A | S | O | N | D | |
| 1 | DÍA DE LA AMISTAD | | 450 | | | | | | | | | | | 450 |
| 2 | ANIVERSARIO DEL CIFPS | | 600 | | | | | | | | | | | 600 |
| 3 | DÍA INTERNACIONAL DE LA MUJER | | | 350 | | | | | | | | | | 350 |
| 4 | DÍA DE LA SECRETARIA | | | | 400 | | | | | | | | | 400 |
| 5 | DÍA LA MADRE | | | | | 350 | | | | | | | | 350 |
| 6 | DÍA DEL PADRE | | | | | | 511 | | | | | | | 511 |
| 7 | DÍA DE LA UNE | | | | | | | 3000 | | | | | | 3000 |
| 8 | ANIVERS.FAC.PEDAGOGIA | | | | | | | 600 | | | | | | 600 |
| 9 | ANIVERS.FAC.AGROPECUARIA | | | | | | | | | 400 | | | | 400 |
| 10 | ANIVERS.FAC.TECNOLOGIA | | | | | | | | | 600 | | | | 600 |
| 11 | ANIVERS.FAC.PEDAGOGIA Y CULTURA FISICA | | | | | | | | | 300 | | | | 300 |
| 12 | ANIVERS.ESCUELA POST GRADO | | | | | | | | | | | | | 0 |
| 13 | ANIVERS. FAC. DE CIENCIAS | | | | | | | | | 500 | | | | 500 |
| 14 | ANIVERS. DE LA FAC. DE CIENCIAS ADMINISTRATIVAS | | | | | | | | | | 500 | | | 500 |
| 15 | ANIVERS. DE LA FAC.DE CIENCIAS SOCIALES Y HUM. | | | | | | | | | | | 800 | | 800 |
| 16 | ANIVERS. DE LA FAC. DE EDUCACION INICIAL | | | | | | | | | 500 | | | | 500 |
| 17 | CAPACITACIÓN A LOS DOCENTES - DIRECTORES | | | | | | | | | | | | | 0 |
| 18 | NAVIDAD DEL NIÑO CANTUTEÑO | | | | | | | | | | | | 350 | 350 |
| 19 | ALMUERZO NAVIDEÑO A LOS ALUMNOS, DOCENTES Y ADMINISTRATIVOS | | | | | | | | | | | | 3300 | 3300 |
| 20 | ALMUERZO NAVIDEÑO A LOS DOCENTES Y ADMINISTRATIVOS | | | | | | | | | | | | 600 | 600 |
| TOTAL GENERAL | | 0 | 1050 | 350 | 400 | 350 | 511 | 3600 | 0 | 2300 | 500 | 800 | 4250 | 14111 |

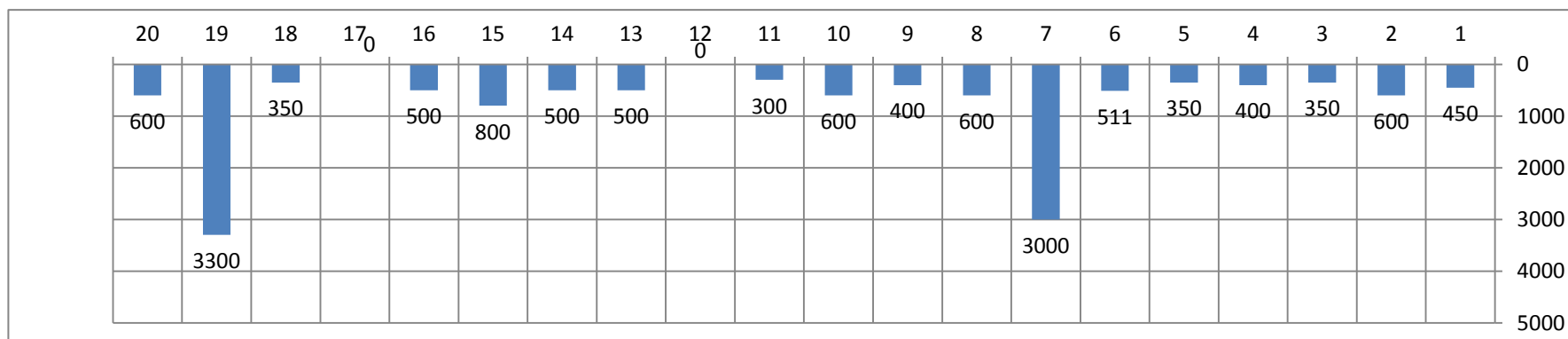



PARTICIPACIÓN DE ESTUDIANTES EN EVENTOS DEPORTIVOS INTERNOS
AÑO : 2015

| DISCIPLINAS DEPORTIVAS | PARTICIPANTES | MESES | | | | | | | | | | | | TOTAL ANUAL | % |
|------------------------|---------------|----------|------------|-----------|------------|-------------|-------------|-------------|-----------|------------|------------|-----------|-----------|-------------|------------|
| | | E | F | M | A | M | J | J | A | S | O | N | D | | |
| FÚTBOL | ALUMNOS | 0 | 120 | 30 | 30 | 600 | 920 | 920 | 0 | 80 | 200 | 0 | 0 | 2900 | 49 |
| VOLEY | ALUMNOS | 0 | 110 | 50 | 50 | 130 | 50 | 50 | 0 | 30 | 70 | 0 | 0 | 540 | 9 |
| AJEDREZ | ALUMNOS | 0 | 25 | 15 | 15 | 43 | 25 | 25 | 15 | 40 | 15 | 15 | 15 | 248 | 4 |
| BASQUET | ALUMNOS | 0 | 30 | 0 | 20 | 60 | 110 | 70 | 0 | 25 | 60 | 0 | 0 | 375 | 6 |
| TALLER DE KARATE | ALUMNOS | 0 | 0 | 0 | 25 | 25 | 24 | 12 | 0 | 20 | 21 | 0 | 0 | 127 | 2 |
| FÚTSAL | ALUMNOS | 0 | 400 | 0 | 150 | 428 | 100 | 100 | 0 | 20 | 30 | 0 | 0 | 1228 | 21 |
| ATLETISMO | ALUMNOS | 0 | 30 | 0 | 38 | 30 | 90 | 90 | 0 | 30 | 25 | 0 | 0 | 333 | 6 |
| NATACIÓN | ALUMNOS | 0 | 40 | 0 | 25 | 18 | 10 | 15 | 0 | 20 | 14 | 0 | 0 | 142 | 2 |
| TOTAL GENERAL | | 0 | 755 | 95 | 353 | 1334 | 1329 | 1282 | 15 | 265 | 435 | 15 | 15 | 5893 | 100 |

Fuente : Oficina Central de Bienestar Universitario - Unidad de Deporte y Recreación

Elab. : Oficina de Planeamiento, Desarrollo y Estadística

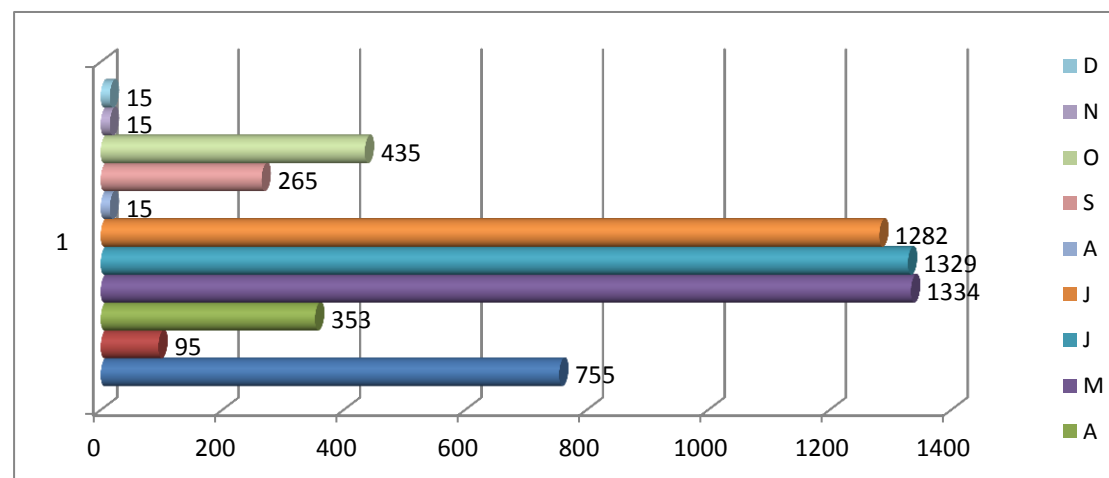



PARTICIPACIÓN DE ESTUDIANTES EN EVENTOS DEPORTIVOS EXTERNOS
AÑO : 2015

| DISCIPLINAS DEPORTIVAS | PARTICIPANTES | MESES | | | | | | | | | | | | TOTAL ANUAL | % |
|------------------------|---------------|-------|---|-----|-----|-----|-----|-----|-----|-----|-----|-----|----|-------------|-----|
| | | E | F | M | A | M | J | J | A | S | O | N | D | | |
| FÚTBOL | ALUMNOS | 0 | 0 | 25 | 25 | 25 | 25 | 60 | 25 | 25 | 0 | 0 | 0 | 210 | 12 |
| FÚTSAL | ALUMNOS | 0 | 0 | 30 | 15 | 30 | 30 | 30 | 25 | 25 | 25 | 25 | 0 | 235 | 14 |
| VOLEY | ALUMNOS | 0 | 0 | 30 | 30 | 30 | 30 | 30 | 30 | 15 | 15 | 15 | 0 | 225 | 13 |
| AJEDREZ | ALUMNOS | 0 | 0 | 8 | 18 | 53 | 8 | 8 | 10 | 15 | 15 | 15 | 0 | 150 | 9 |
| BASQUET | ALUMNOS | 0 | 0 | 20 | 12 | 15 | 15 | 23 | 15 | 15 | 15 | 15 | 0 | 145 | 9 |
| TALLER DE KARATE | ALUMNOS | 0 | 0 | 5 | 5 | 10 | 15 | 5 | 5 | 45 | 45 | 45 | 45 | 225 | 13 |
| TALLER DE TAE-KWONDO | ALUMNOS | 0 | 0 | 5 | 10 | 10 | 10 | 5 | 20 | 15 | 20 | 10 | 0 | 105 | 6 |
| ATLETISMO | ALUMNOS | 0 | 0 | 20 | 30 | 30 | 225 | 20 | 20 | 15 | 15 | 15 | 0 | 390 | 23 |
| TOTAL GENERAL | | 0 | 0 | 143 | 145 | 203 | 358 | 181 | 150 | 170 | 150 | 140 | 45 | 1685 | 100 |

Fuente : Oficina Central de Bienestar Universitario - Unidad de Deporte y Recreación

Elab. : Oficina de Planeamiento, Desarrollo y Estadística

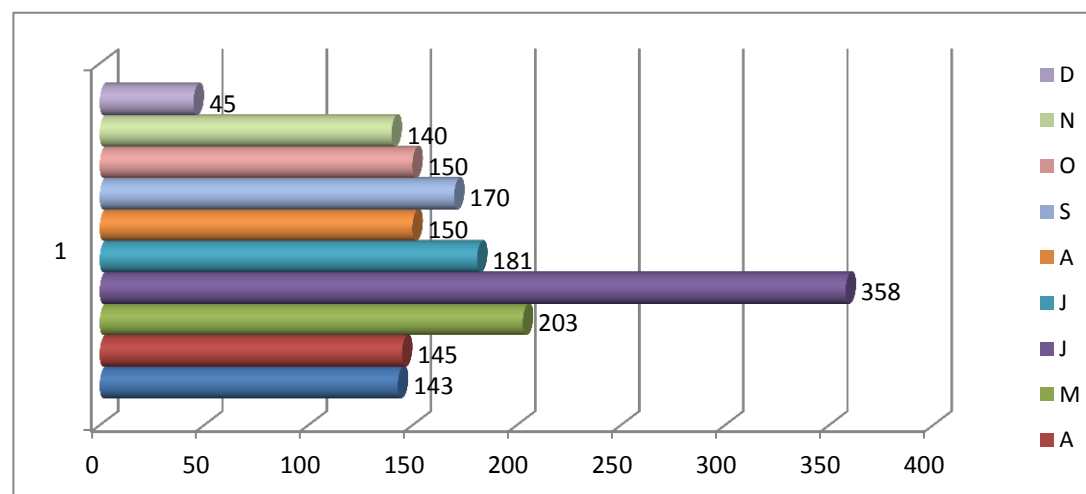



PARTICIPANTES EN EVENTOS DEPORTIVOS INTERNOS REALIZADOS EN LA UNE
AÑO : 2015

| USUARIO | MESES | | | | | | | | | | | | TOTAL | % |
|-----------------|-------|-----|-----|-----|------|------|------|-----|-----|-----|-----|----|-------|-----|
| | E | F | M | A | M | J | J | A | S | O | N | D | | |
| ALUMNOS | 0 | 755 | 95 | 353 | 1334 | 1329 | 1282 | 15 | 265 | 435 | 15 | 15 | 5893 | 81 |
| ADMINISTRATIVOS | 0 | 65 | 50 | 50 | 80 | 70 | 60 | 120 | 130 | 50 | 40 | 0 | 715 | 10 |
| DOCENTES | 0 | 45 | 55 | 50 | 70 | 70 | 50 | 120 | 90 | 50 | 50 | 0 | 650 | 9 |
| TOTAL GENERAL | 0 | 865 | 200 | 453 | 1484 | 1469 | 1392 | 255 | 485 | 535 | 105 | 15 | 7258 | 100 |

Fuente : Oficina Central de Bienestar Universitario - Unidad de Deporte y Recreación

Elab. : Oficina de Planeamiento, Desarrollo y Estadística

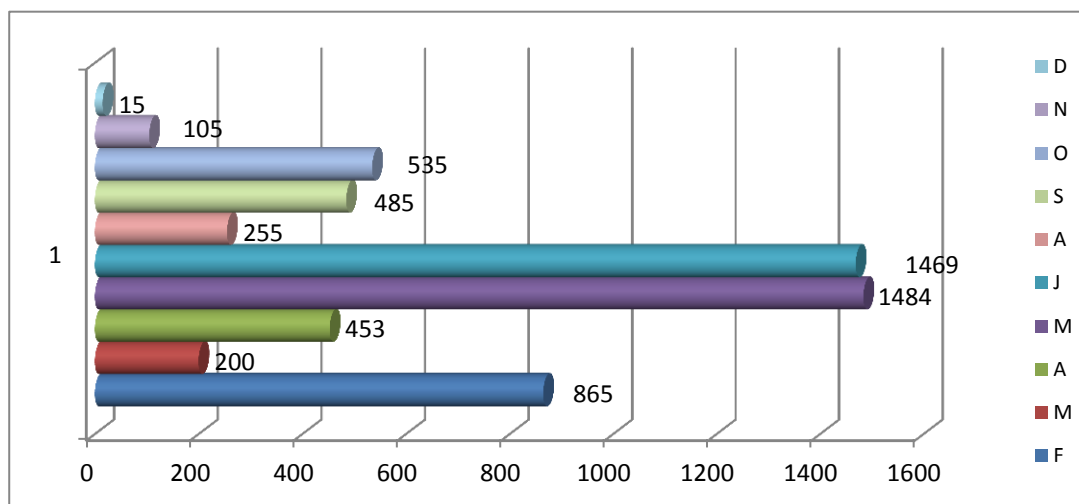



PARTICIPANTES EN EVENTOS DEPORTIVOS EXTERNOS
AÑO : 2015

| USUARIO | MESES | | | | | | | | | | | | TOTAL | % |
|-----------------|-------|----|-----|-----|-----|-----|-----|-----|-----|-----|-----|----|-------|-----|
| | E | F | M | A | M | J | J | A | S | O | N | D | | |
| ALUMNOS | 0 | 0 | 143 | 145 | 203 | 358 | 181 | 150 | 170 | 150 | 140 | 45 | 1685 | 51 |
| ADMINISTRATIVOS | 0 | 40 | 60 | 95 | 120 | 110 | 60 | 135 | 100 | 100 | 130 | 0 | 950 | 29 |
| DOCENTES | 0 | 40 | 28 | 80 | 80 | 50 | 70 | 120 | 70 | 70 | 80 | 0 | 688 | 21 |
| TOTAL GENERAL | 0 | 80 | 231 | 320 | 403 | 518 | 311 | 405 | 340 | 320 | 350 | 45 | 3323 | 100 |

Fuente : Oficina Central de Bienestar Universitario - Unidad de Deporte y Recreación

Elab. : Oficina de Planeamiento, Desarrollo y Estadística

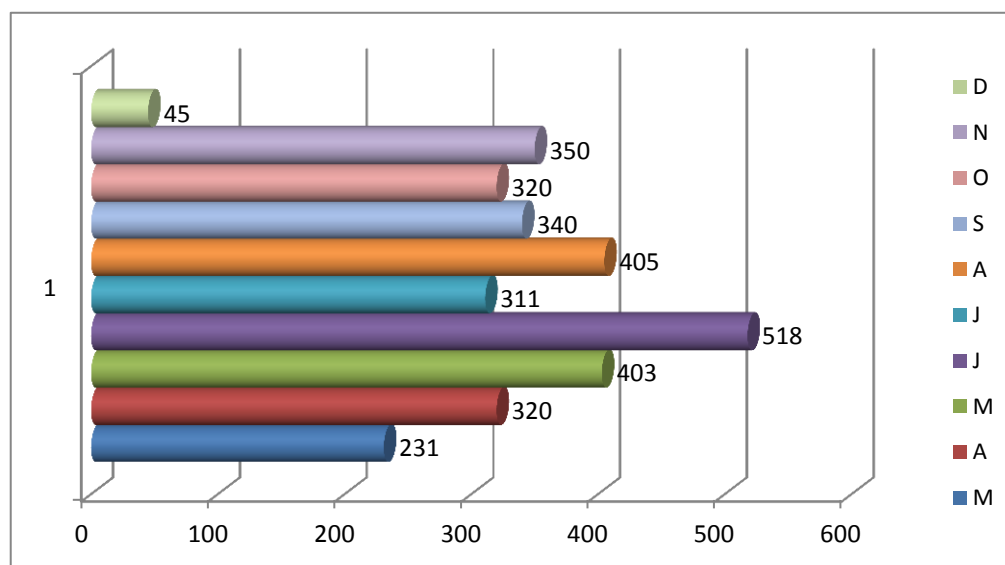



**PARTICIPACIÓN DE DOCENTES Y ADMINISTRATIVOS EN EVENTOS DEPORTIVOS INTERNOS
AÑO : 2015**

| DISCIPLINAS DEPORTIVAS | PARTICIPANTES | MESES | | | | | | | | | | | | TOTAL | % |
|------------------------|---------------|-------|-----|-----|-----|-----|-----|-----|-----|-----|-----|----|---|-------|-----|
| | | E | F | M | A | M | J | J | A | S | O | N | D | | |
| FÚTBOL | DOCENTES | 0 | 30 | 30 | 40 | 20 | 20 | 20 | 80 | 40 | 30 | 20 | 0 | 330 | 24 |
| | ADMINISTRAT. | 0 | 30 | 25 | 30 | 20 | 20 | 40 | 80 | 40 | 20 | 10 | 0 | 315 | 23 |
| FÚTSAL | DOCENTES | 0 | 10 | 25 | 10 | 10 | 30 | 30 | 20 | 30 | 0 | 20 | 0 | 185 | 14 |
| | ADMINISTRAT. | 0 | 20 | 25 | 20 | 10 | 30 | 20 | 20 | 30 | 0 | 10 | 0 | 185 | 14 |
| VOLEY | DOCENTES | 0 | 5 | 0 | 0 | 40 | 20 | 0 | 20 | 20 | 20 | 10 | 0 | 135 | 10 |
| | ADMINISTRAT. | 0 | 15 | 0 | 0 | 50 | 20 | 0 | 20 | 60 | 30 | 20 | 0 | 215 | 16 |
| TOTAL GENERAL | | 0 | 110 | 105 | 100 | 150 | 140 | 110 | 240 | 220 | 100 | 90 | 0 | 1365 | 100 |

Fuente : Oficina Central de Bienestar Universitario - Unidad de Deporte y Recreación

Elab. : Oficina de Planeamiento, Desarrollo y Estadística

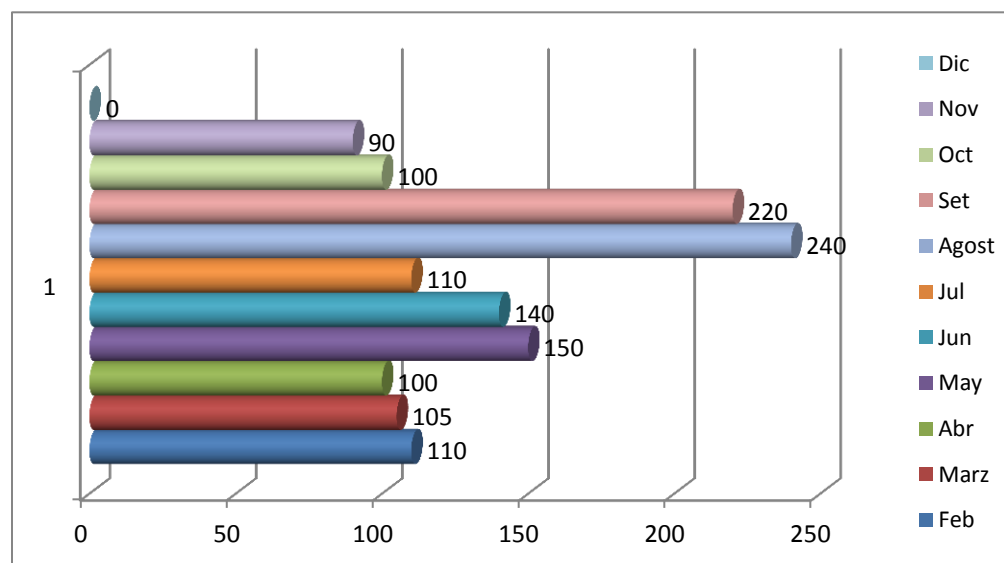



PARTICIPACIÓN DE DOCENTES Y ADMINISTRATIVOS EN EVENTOS DEPORTIVOS EXTERNOS

AÑO : 2015

| DISCIPLINAS DEPORTIVAS | PARTICIPANTES | MESES | | | | | | | | | | | | TOTAL | % |
|------------------------|---------------|-------|----|----|-----|-----|-----|-----|-----|-----|-----|-----|---|-------|-----|
| | | E | F | M | A | M | J | J | A | S | O | N | D | | |
| FÚTBOL | DOCENTES | 0 | 40 | 18 | 20 | 30 | 30 | 20 | 80 | 20 | 40 | 40 | 0 | 338 | 21 |
| | ADMINISTRAT. | 0 | 40 | 20 | 40 | 40 | 60 | 20 | 80 | 30 | 30 | 60 | 0 | 420 | 26 |
| FÚTSAL | DOCENTES | 0 | 0 | 0 | 35 | 35 | 10 | 50 | 30 | 30 | 20 | 20 | 0 | 230 | 14 |
| | ADMINISTRAT. | 0 | 0 | 0 | 20 | 55 | 30 | 40 | 35 | 40 | 50 | 30 | 0 | 300 | 18 |
| VOLEY | DOCENTES | 0 | 0 | 10 | 25 | 15 | 10 | 0 | 10 | 20 | 10 | 20 | 0 | 120 | 7 |
| | ADMINISTRAT. | 0 | 0 | 40 | 35 | 25 | 20 | 0 | 20 | 30 | 20 | 40 | 0 | 230 | 14 |
| TOTAL GENERAL | | 0 | 80 | 88 | 175 | 200 | 160 | 130 | 255 | 170 | 170 | 210 | 0 | 1638 | 100 |

Fuente : Oficina Central de Bienestar Universitario - Unidad de Deporte y Recreación

Elab. : Oficina de Planeamiento, Desarrollo y Estadística

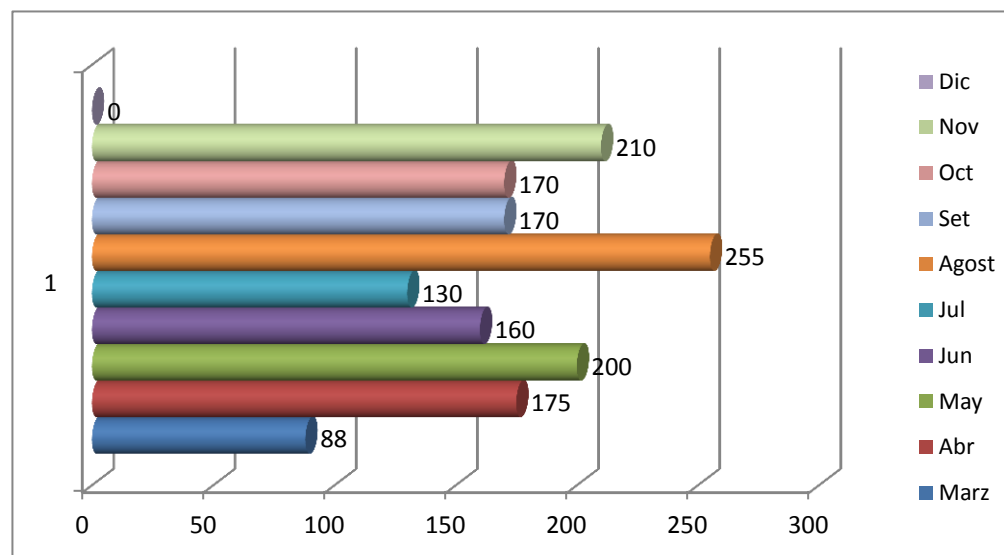



ALUMNOS BENEFICIADOS CON EL OTORGAMIENTO DE BOLSA DE TRABAJO SEGÚN FACULTADES
AÑO : 2015

| FACULTADES | AÑOS | | | | | | | | | | | | TOTAL | % |
|---------------------------------|------|----|----|----|----|----|----|----|----|----|----|---|-------|-----|
| | E | F | M | A | M | J | J | A | S | O | N | D | | |
| EDUCACIÓN INICIAL | 3 | 3 | 4 | 0 | 0 | 1 | 0 | 1 | 0 | 0 | 0 | 0 | 12 | 7 |
| CIENCIAS | 2 | 2 | 1 | 3 | 2 | 5 | 4 | 2 | 3 | 2 | 2 | 0 | 28 | 16 |
| AGROPECUARIA Y NUTRICIÓN | 1 | 1 | 2 | 3 | 5 | 5 | 2 | 2 | 0 | 0 | 1 | 0 | 22 | 13 |
| TECNOLOGÍA | 8 | 8 | 5 | 8 | 8 | 11 | 9 | 5 | 15 | 9 | 7 | 4 | 97 | 56 |
| CIENCIAS EMPRESARIALES | 4 | 4 | 4 | 0 | 0 | 0 | 0 | 1 | 1 | 1 | 0 | 0 | 15 | 9 |
| PEDAGOGÍA Y CULTURA FÍSICA | 0 | 0 | 0 | 0 | 0 | 0 | 0 | 0 | 0 | 0 | 0 | 0 | 0 | 0 |
| CIENCIAS SOCIALES Y HUMANIDADES | 0 | 0 | 0 | 0 | 0 | 0 | 0 | 0 | 0 | 0 | 0 | 0 | 0 | 0 |
| ADMINISTRACION | 0 | 0 | 0 | 0 | 0 | 0 | 0 | 0 | 0 | 0 | 0 | 0 | 0 | 0 |
| TOTAL | 18 | 18 | 16 | 14 | 15 | 22 | 15 | 11 | 19 | 12 | 10 | 4 | 174 | 100 |

Elab. : Oficina de Planeamiento, Desarrollo y Estadística

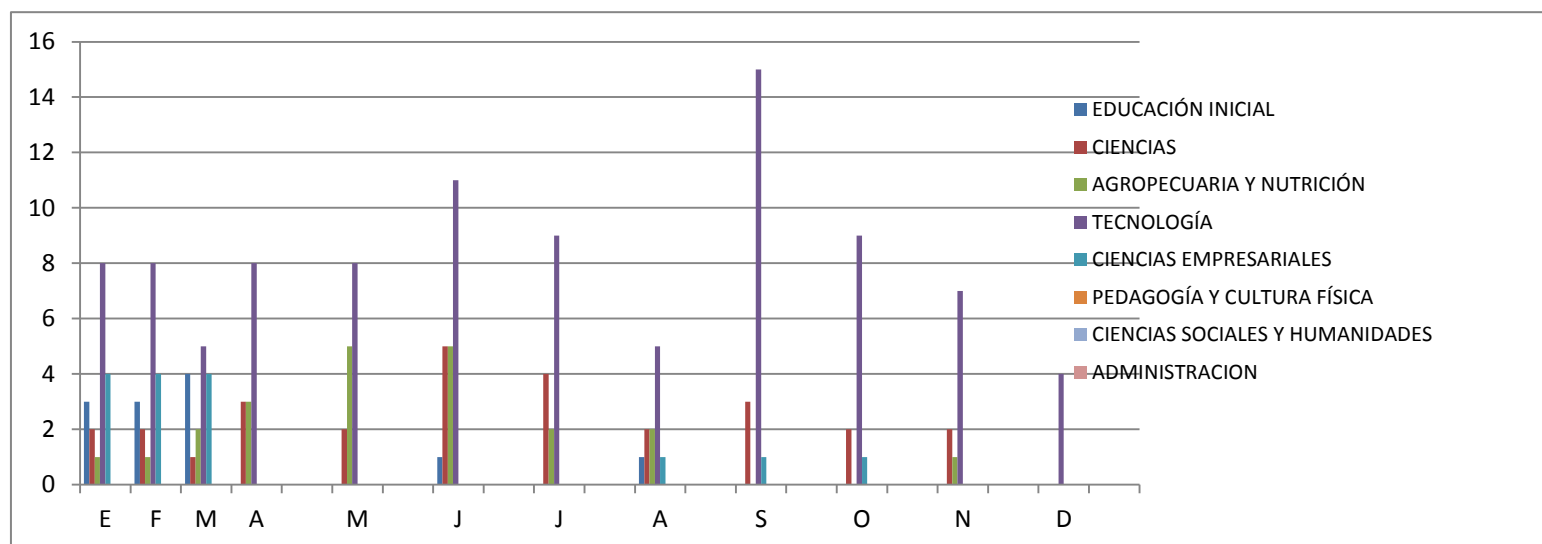



VISITAS DOMICILIARIAS A DOCENTES Y ADMINISTRATIVOS
AÑO : 2015

| VARIABLES | | | | | | | | | | | | | TOTAL | % |
|-----------------|----|----|----|---|----|----|---|---|---|---|---|---|-------|-----|
| | E | F | M | A | M | J | J | A | S | O | N | D | | |
| DOCENTES | 8 | 9 | 8 | 2 | 3 | 3 | 1 | 1 | 1 | 2 | 3 | 3 | 44 | 50 |
| ADMINISTRATIVOS | 5 | 6 | 6 | 7 | 7 | 8 | 1 | 1 | 1 | 1 | 1 | 0 | 44 | 50 |
| TOTAL GENERAL | 13 | 15 | 14 | 9 | 10 | 11 | 2 | 2 | 2 | 3 | 4 | 3 | 88 | 100 |

VISITAS DOMICILIARIAS A DOCENTES Y ADMINISTRATIVOS
AÑO: 2015

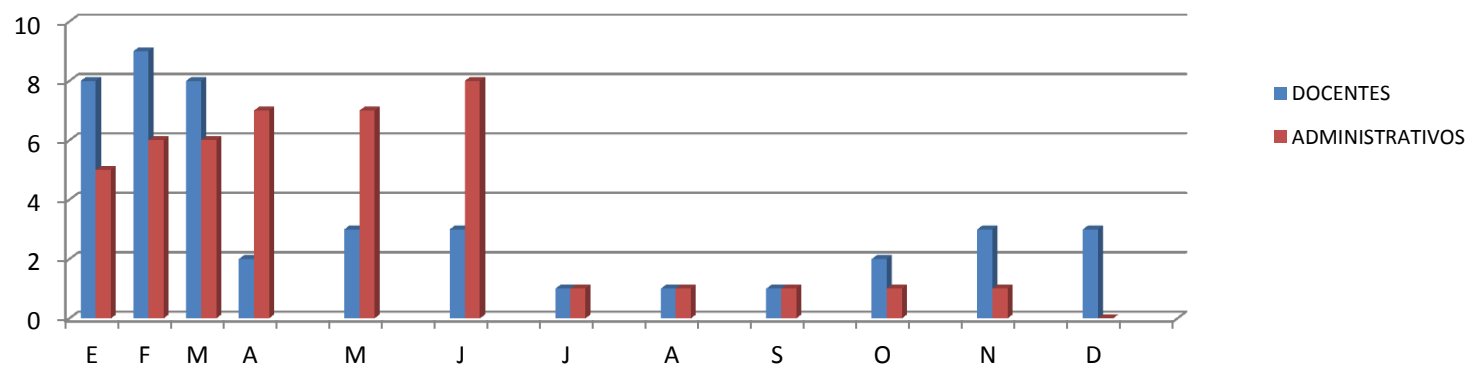



VIVIENDA ESTUDIANTÍL - RESIDENCIA DE DAMAS
AÑO : 2015

| FACULTADES | TOTAL | % |
|----------------------------|-------|-----|
| EDUCACIÓN INICIAL | 8 | 12 |
| PEDAGOGÍA Y CULTURA FÍSICA | 7 | 10 |
| CS. SOCIALES Y HUMANIDADES | 22 | 33 |
| CIENCIAS | 5 | 7 |
| AGROPECUARIA Y NUTRICIÓN | 11 | 16 |
| TECNOLOGÍA | 14 | 21 |
| CIENCIAS EMPRESARIALES | 0 | 0 |
| TOTAL | 67 | 100 |

Fuente : Oficina Central de Bienestar Universitario - Unidad de Servicio Social

Elab. : Oficina de Planeamiento, Desarrollo y Estadística

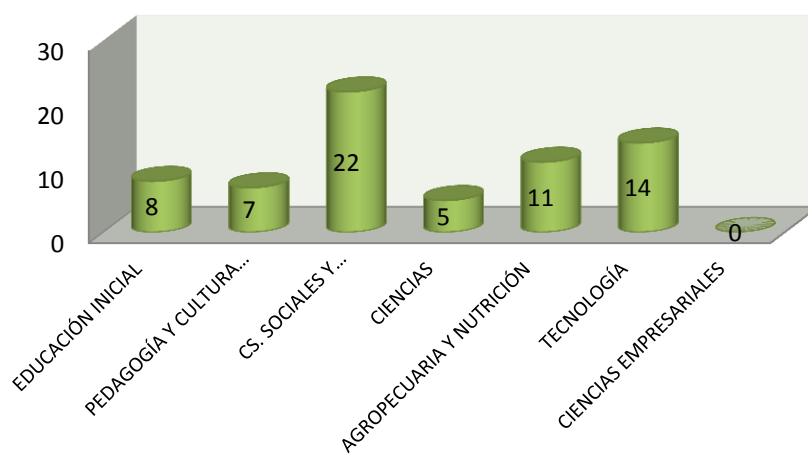



VIVIENDA UNIVERSITARIA DOCENTES RESIDENTES SEGÚN AÑO DE INGRESO
AÑO : 2015

| Nº | AÑO DE INGRESO | DOCENTES RESIDENTES | VIVIENDA |
|----|----------------|---|----------|
| 1 | 2001 | Rafael Martín LAYNES ROBLES | E-1 |
| 2 | 2005 | Carlos Humberto POCORE ZEVALLO | E-2 |
| 3 | 1994 | Luis Estebán ROJAS GUEVARA | E-3 |
| 4 | 2005 | Habitada por estudiantes | E-4 |
| 5 | 2001 | Carlos Humberto ASTETE BARRENECHEA | E-5 |
| 6 | 1994 | Julio GONZÁLES FLORES | E-6 |
| 7 | 2009 | Alfonso CORNEJO ZÚÑIGA | E-7 |
| 8 | 1994 | Walter HERNÁNDEZ ALCANTARA | E-8 |
| 9 | 1994 | José MORAN DE LOS SANTOS | E-9 |
| 10 | 1994 | José CAMPOS DÁVILA | E-10 |
| 11 | 1994 | Carlos VARGAS CAIRO | E-11 |
| 12 | 1994 | Aurora DÍAZ TEJADA | E-12 |
| 13 | 1994 | José CORTEZ BERROCAL | E-13 |
| 14 | 2008 | Luis MORÓN HERNÁNDEZ | E-14 |
| 15 | may-15 | Enma PONCE CANA | E-15 |
| 16 | 2003 | Alcibiades BUSTAMANTE VALDIVIA | E-16-A |
| 17 | 2003 | Moisés CÓRDOVA MARQUEZ | E-16-B |
| 18 | 1994 | Víctor QUISPE VALVERDE | E-17 |
| 19 | 1994 | Enrique QUIROZ QUIROZ | E-18 |
| 20 | 2009 | Augusto Alejandro HUARI NOLAZCO | E-19 |
| 21 | 1994 | Guillermo VARGAS QUISPE | E-20 |
| 22 | 1994 | Juan CRISÓLOGO ARCE (falleció) vive la viuda. | E-21 |
| 23 | 1994 | AlcidesCHÁVES CASTILLA | E-22 |
| 24 | 2006 | Ana BARRIOS ELÉSPURU VDA. PEÑALOSA | E-23 |

Fuente : Oficina Central de Bienestar Universitario - Unidad de Servicio Social

Elab. : Oficina de Planeamiento, Desarrollo y Estadística



18. SERVICIOS GENERALES



**ATENCIÓNES QUE LA UNIDAD DE SERVICIOS BRINDAN DIFERENTES DEPENDENCIAS DE LA UNE
AÑO: 2015**

| Nº | DEPENDENCIA/AREA DE SERVICIOS | PLANTA DE AGUA | JARDINERIA | SERVICIOS MÚLTIPLES | LIMPIEZA |
|--------------|--|----------------|-------------|---------------------|-------------|
| 1 | RECTORADO/ALTA DIRECCIÓN | 340 | 205 | 25 | 350 |
| 2 | OFICINAS ADMINISTRATIVAS | 600 | 350 | 280 | 350 |
| 3 | CASONA | 0 | 200 | 200 | 350 |
| 4 | ESCUELA DE POSTGRADO | 0 | 150 | 80 | 350 |
| 5 | CEPREUNE | 0 | 0 | 60 | 0 |
| 6 | FACULTAD DE CIENCIAS | 630 | 550 | 235 | 350 |
| 7 | FACULTAD DE CS.SOCIALES Y HUMANIDADES | 600 | 550 | 330 | 350 |
| 8 | FACULTAD DE CIENCIAS EMPRESARIALES | 0 | 100 | 15 | 350 |
| 9 | FACULTAD DE TECNOLOGÍA | 600 | 600 | 400 | 350 |
| 10 | FACULTAD DE AGROPECUARIA Y NUTRICIÓN | 600 | 650 | 150 | 350 |
| 11 | FACULTAD DE EDUCACIÓN INICIAL | 600 | 400 | 230 | 350 |
| 12 | FACULTAD DE PEDAGOGÍA Y CULTURA FÍSICA | 600 | 490 | 300 | 350 |
| 13 | CAMPUS UNIVERSITARIO | 600 | 600 | 700 | 350 |
| TOTAL | | 5170 | 4845 | 3005 | 4200 |

Fuente : Unidad de Mantenimiento - Servicios Generales

Elab. : Unidad de Mantenimiento



| PARQUE AUTOMOTOR DE LA UNE AÑO: 2015 | | | | | | | | |
|---|----------|------------|------------------|---------|---------------------|---------------|--------------|-------|
| ÓMNIBUSES | | | | | | | | |
| Nº Orden | Nº Placa | Nº Interno | Tipo de vehículo | Detalle | Capacidad Pasajeros | Estado Actual | Modelo Motor | Total |
| 1 | UQ-2330 | 21 | ÓMNIBUS | Volvo | 40 | M | 100E | 1 |
| 2 | UQ-2480 | 18 | ÓMNIBUS | M.B. | 40 | I | OM-352 | 1 |
| 3 | UQ-2504 | 15 | ÓMNIBUS | M.B. | 40 | I | OM-352 | 1 |
| 4 | UQ-2511 | 17 | ÓMNIBUS | M.B. | 40 | I | OM-352 | 1 |
| 5 | UQ-2522 | 19 | ÓMNIBUS | M.B. | 40 | I | OM-352 | 1 |
| 6 | UQ-2648 | 20 | ÓMNIBUS | M.B. | 40 | M | OM-352 | 1 |
| 7 | UI-8899 | 9 | ÓMNIBUS | Hino | 40 | M | HO7C | 1 |
| 8 | UI-8915 | 12 | ÓMNIBUS | Hino | 40 | M | HO7C | 1 |
| 9 | UI-7620 | 22 | ÓMNIBUS | Volvo | 40 | M | 100A | 1 |
| 10 | EGB-953 | 1 | ÓMNIBUS | Volvo | 40 | O | TD-71G | 1 |
| 11 | EGB-954 | 14 | ÓMNIBUS | Hino | 40 | M | HO7C | 1 |
| 12 | EGB-955 | 6 | ÓMNIBUS | Dodge | 40 | M | PP-500 | 1 |
| 13 | EGT-098 | 27 | ÓMNIBUS | Volvo | 50 | O | B270F 4X2 | 1 |
| 14 | EGT-141 | 29 | ÓMNIBUS | Volvo | 50 | O | B270F 4X2 | 1 |
| 15 | EGT-064 | 24 | ÓMNIBUS | Volvo | 50 | O | B270F 4X2 | 1 |
| 16 | EGT-077 | 26 | ÓMNIBUS | Volvo | 50 | O | B270F 4X2 | 1 |
| 17 | EGT-129 | 28 | ÓMNIBUS | Volvo | 50 | O | B270F 4X2 | 1 |
| 18 | EGT-066 | 25 | ÓMNIBUS | Volvo | 50 | O | B270F 4X2 | 1 |
| ÓMNIBUSES INTERPROVINCIALES | | | | | | | | |
| 19 | EGG-760 | 5 | ÓMNIBUS INTER. | M.B. | 50 | 0 | OF-1721/59 | 1 |
| 20 | EGG-651 | 2 | ÓMNIBUS INTER. | M.B. | 50 | 0 | OF-1721/59 | 1 |
| 21 | EGG-685 | 3 | ÓMNIBUS INTER. | M.B. | 50 | 0 | OF-1721/59 | 1 |
| 22 | EGG-687 | 4 | ÓMNIBUS INTER. | M.B. | 50 | 0 | OF-1721/59 | 1 |

| CAMIONETAS | | | | | | | | |
|------------|---------|--|---------------|--------|---|---|---------|---|
| 23 | EGG-951 | | CAMIONETAS | NISSAN | 5 | 0 | Z-24 | 1 |
| 24 | EGB-952 | | CAMIONETAS | G.M.C. | 5 | 0 | 1GTDK14 | 1 |
| 25 | QI-2034 | | STATION WAGON | TOYOTA | 5 | O | 2LT | 1 |



| | | | | | | | | |
|----|---------|--|---------------|--------|---|---|----------|---|
| 26 | PC-5786 | | CAMIONETA | TOYOTA | 5 | O | 18-R | |
| 27 | EGB-957 | | STATION WAGON | NISSAN | 5 | R | AD WAGON | 1 |

AUTOMÓVILES

| | | | | | | | | |
|----|---------|--|-----------|--------|---|---|---------------|---|
| 28 | EGB-950 | | AUTOMÓVIL | SUBARU | 5 | 0 | EA8202 | 1 |
| 29 | EGB-958 | | AUTOMÓVIL | TOYOTA | 5 | 0 | YARIS XLI 1.3 | 1 |
| 30 | EGA-198 | | AUTOMÓVIL | TOYOTA | 5 | 0 | YARIS XLI 1.3 | 1 |
| 31 | EGA-199 | | AUTOMÓVIL | TOYOTA | 5 | 0 | YARIS XLI 1.3 | 1 |

MINIBÚS

| | | | | | | | | |
|----|---------|----|---------|-------|----|---|----------|---|
| 32 | EGS-825 | 30 | MINIBÚS | VOLVO | 33 | 0 | LO-91548 | 1 |
|----|---------|----|---------|-------|----|---|----------|---|

MINIBÚS INTERNACIONAL

| | | | | | | | | |
|----|----------|----|---------|-------|----|---|-----------|---|
| 33 | EGS-8261 | 31 | MINIBÚS | VOLVO | 33 | 0 | LO/915/48 | 1 |
| 34 | UD-3079 | 23 | MINIBÚS | HINO | 30 | 0 | YB36330 | 1 |

RESUMEN

| Tipo de Vehículo | Operativos | Inoperativos | Mantenimiento | Robados | Total |
|---------------------------|------------|--------------|---------------|----------|-----------|
| Ómnibuses | 7 | 4 | 7 | 0 | 18 |
| Ómnibuses Interprovincial | 4 | 0 | 0 | 0 | 4 |
| Camionetas | 3 | 0 | 0 | 1 | 4 |
| Ambulancia | 0 | 1 | 0 | 0 | 1 |
| minibús interprovincial | 2 | 0 | 0 | 0 | 2 |
| Minibús Urbano | 1 | 0 | 0 | 0 | 1 |
| Automóvil | 4 | 0 | 0 | 0 | 4 |
| TOTAL | 21 | 5 | 7 | 1 | 34 |

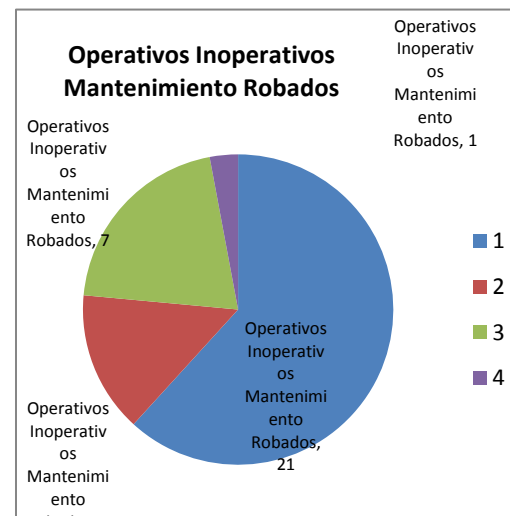



ATENCIONES QUE LA UNIDAD DE MANTENIMIENTO BRINDA A DIFERENTES DEPENDENCIAS DE LA UNE
AÑO: 2015

| Nº | DEPENDENCIA | TALLER CARPINTERÍA | TALLER ELECTRICIDAD | TALLER PINTURA | TALLER GASFITERIA | TALLER SOLDADURA | TALLER CONST.CIVIL | TALLER MECAN.FINA | TOTAL |
|----|--|-----------------------|------------------------|-------------------|----------------------|---------------------|-----------------------|----------------------|-------|
| 1 | Facula de Tecnología | 8 | 10 | 8 | 20 | 15 | 4 | 2 | 67 |
| 2 | Facultad de Pedagogía y Cultura Física | 6 | 15 | 2 | 12 | 10 | 3 | 1 | 49 |
| 3 | Facultad de Ciencias | 6 | 18 | 3 | 25 | 6 | 1 | 0 | 59 |
| 4 | Facultad de Educación Inicial | 2 | 3 | 1 | 6 | 0 | 0 | 0 | 12 |
| 5 | Facultad de CS y Humanidades | 8 | 12 | 15 | 3 | 0 | 1 | 0 | 39 |
| 6 | Facultad de Agropecuaria | 2 | 6 | 1 | 2 | 5 | 0 | 0 | 16 |
| 7 | Facultad de Ciencias Empresariales | 0 | 3 | 2 | 0 | 0 | 0 | 0 | 5 |
| 8 | Escuela de Posgrado | 0 | 6 | 1 | 0 | 0 | 0 | 0 | 7 |
| 9 | Biblioteca Central y centro de Documentación | 8 | 22 | 8 | 8 | 0 | 3 | 2 | 51 |
| 10 | Archivo General de la UNE | 0 | 2 | 1 | 2 | 0 | 0 | 0 | 5 |
| 11 | Oficina de Registro y Centro de Documentación | 6 | 9 | 1 | 9 | 4 | 0 | 0 | 29 |
| 12 | Centro de Informática | 0 | 5 | 4 | 5 | 0 | 2 | 0 | 16 |
| 13 | Oficina Central de Bienestar Universitario | 0 | 2 | | 2 | 0 | 0 | 0 | 4 |
| 14 | Centro de Salud | 0 | 6 | 2 | 8 | 0 | 0 | 0 | 16 |
| 15 | Unidad de Servicios Alimentarios | 2 | 25 | 3 | 8 | 6 | 0 | 0 | 44 |
| 16 | Unidad de trabajo Social | 0 | 6 | 0 | 2 | 0 | 0 | 0 | 8 |
| 18 | Oficina Central de Personal | 3 | 6 | 0 | 6 | 0 | 3 | 0 | 18 |
| 19 | Unidad de Remuneraciones y Pensiones | 1 | 4 | 0 | 2 | 0 | 0 | 0 | 7 |
| 20 | Oficina de Administración y desarrollo de personal | 0 | 2 | 2 | 8 | 0 | 0 | 0 | 12 |
| 21 | Oficina de Asesoría Legal | 3 | 4 | 0 | 4 | 0 | 0 | 1 | 12 |
| 22 | Oficina de Imagen Institucional | 1 | 2 | 1 | 3 | 0 | 0 | 1 | 8 |
| 23 | Oficina de Central de Planificación y Desarrollo Institucional | 1 | 3 | 0 | 2 | 2 | 0 | 0 | 8 |
| 24 | Oficina de Planeamiento, Desarrollo y Estadística | 1 | 6 | 0 | 1 | 2 | 0 | 0 | 10 |
| 25 | Oficina de Procesos | 0 | 2 | 0 | 3 | 0 | 0 | 0 | 5 |
| 26 | Oficina Central de Servicios Generales | 1 | 5 | 0 | 2 | 3 | 1 | 0 | 12 |
| 27 | Unidad de Transportes | 0 | 3 | 0 | 0 | 0 | 0 | 0 | 3 |
| 28 | Oficina de Secretaría General | 3 | 12 | 2 | 5 | 0 | 0 | 0 | 22 |



| | | | | | | | | | |
|--------------|---|-----------|------------|-----------|------------|-----------|-----------|----------|------------|
| 29 | Unidad de Trámite Documentario | 0 | 2 | 0 | 2 | 0 | 0 | 0 | 4 |
| 30 | Unidad de Archivo Institucional | 0 | 6 | 0 | 6 | 0 | 0 | 0 | 12 |
| 31 | Oficina de Adquisiciones y Contrataciones | 2 | 15 | 3 | 8 | 0 | 0 | 0 | 28 |
| 32 | Unidad de Almacén Central | 0 | 9 | 0 | 1 | 8 | 5 | 0 | 23 |
| 33 | Dirección General de Administración | 1 | 3 | 2 | 2 | 0 | 0 | 0 | 8 |
| 34 | Unidad de Control Patrimonial | 0 | 6 | 0 | 2 | 0 | 0 | 0 | 8 |
| 35 | Rectorado | 2 | 6 | 3 | 3 | 0 | 0 | 0 | 14 |
| 36 | Unidad de Rectorado | 1 | 6 | 0 | 2 | 0 | 0 | 0 | 9 |
| 37 | Vice rectorado Académico | 2 | 4 | 2 | 4 | 0 | 0 | 0 | 12 |
| 38 | Vicerrectorado de Investigación | 1 | 3 | 2 | 2 | 0 | 0 | 1 | 9 |
| 39 | Centro de Producción | 0 | 2 | 0 | 1 | 2 | 0 | 0 | 5 |
| 40 | Instituto Culturaln José María Arguedas | 0 | 2 | 2 | 2 | 0 | 0 | 0 | 6 |
| 41 | Centro Interfacultativo de Formación Profesional Semipresencial | 0 | 2 | 0 | 2 | 0 | 0 | 0 | 4 |
| 42 | Oficina de Admisión | 1 | 1 | 8 | 3 | 1 | 1 | 0 | 15 |
| 43 | Centro de Idiomas | 0 | 2 | 0 | 0 | 2 | 0 | 0 | 4 |
| 44 | Oficina Central de Economía y Finanzas | 2 | 2 | 2 | 2 | 3 | 0 | 0 | 11 |
| 45 | Oficina de Contabilidad | 1 | 3 | 0 | 3 | 0 | 0 | 0 | 7 |
| 46 | Organo de Control Institucional | 1 | 1 | 1 | 2 | 0 | 0 | 0 | 5 |
| 47 | Oficina de Cooperación Técnica | 1 | 2 | 0 | 2 | 2 | 1 | 0 | 8 |
| 48 | Oficina de Extensión y Proyección Social | 0 | 1 | 0 | 1 | 0 | 0 | 0 | 2 |
| 49 | Areditación | 0 | 3 | 2 | 5 | 0 | 0 | 0 | 10 |
| 50 | Infraestructura | 1 | 6 | 3 | 6 | 0 | 3 | 0 | 19 |
| 51 | Colegio de Aplicación | 2 | 8 | 6 | 3 | 2 | 0 | 0 | 21 |
| 52 | Procace | 1 | 6 | 2 | 4 | 0 | 0 | 1 | 14 |
| TOTAL | | 81 | 300 | 95 | 216 | 73 | 28 | 9 | 802 |

Fuente : Unidad de Mantenimiento - Servicios Generales

Elab. Oficina de Planeamiento, Desarrollo y Estadística



**USUARIOS BENEFICIADOS CON EL SERVICIO DE TRANSPORTES
AÑO: 2015**

| MESES | ALUMNOS BENEFICIADOS | DOCENTES | ADMINISTRATIVOS | TOTAL |
|--------------|----------------------|---------------|-----------------|----------------|
| Enero | 10,960 | 3,909 | 8,906 | 23,775 |
| Febrero | 7,150 | 2,900 | 6,706 | 16,756 |
| Marzo | 3,450 | 3,700 | 8,801 | 15,951 |
| Abril | 16,709 | 3,800 | 8,730 | 29,239 |
| Mayo | 27,598 | 4,400 | 10,969 | 42,967 |
| Junio | 23,969 | 3,660 | 8,961 | 36,590 |
| Julio | 21,990 | 3,730 | 8,850 | 34,570 |
| Agosto | 0 | 2,600 | 6,587 | 9,187 |
| Setiembre | 25,990 | 3,650 | 5,369 | 35,009 |
| Octubre | 31,700 | 4,300 | 11,200 | 47,200 |
| Noviembre | 25,550 | 3,900 | 8,796 | 38,246 |
| Diciembre | 22,990 | 2,800 | 6,590 | 32,380 |
| TOTAL | 218,056 | 43,349 | 100,465 | 361,870 |

Fuente : Unidad de Transporte - Servicios Generales

Elab. : Unidad de Mantenimiento

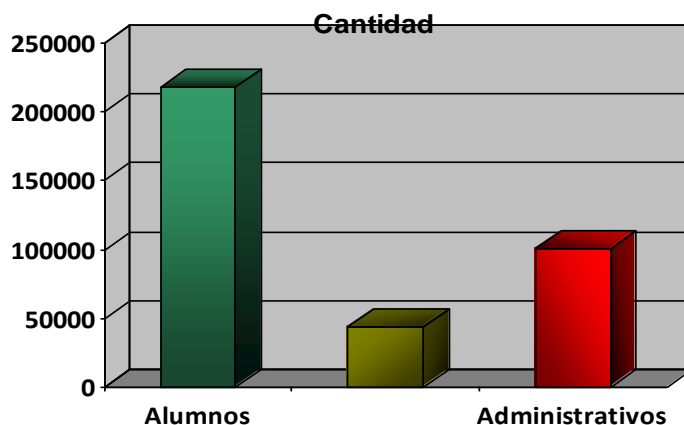



19. CENTRO DE PRODUCCIÓN



**ACTIVIDADES PRODUCTIVAS
AÑO: 2015**

| Nº | DENOMINACIÓN DE LA ACTIVIDAD | DOCUMENTOS DE AUTORIZACIÓN | RESPONSABLE |
|----|---|-------------------------------|-------------|
| 1 | SERVICIO DE CAFETÍN-COMEDOR-FUENTE DE SODA | RESOLUCIÓN Nº 0554-2015-R-UNE | DIRECTOR |
| 2 | CRIANZA DE AVES DE CORRAL | RESOLUCIÓN Nº 0554-2015-R-UNE | DIRECTOR |
| 3 | SERVICIO DE LIBRERÍA, FOTOCOPIADO-ANILLADO E IMPRESIÓN | RESOLUCIÓN Nº 0554-2015-R-UNE | DIRECTOR |
| 4 | SERVICIO DE MANTENIMIENTO PREVENTIVO DE EQUIPOS COMPUTO | RESOLUCIÓN Nº 0554-2015-R-UNE | DIRECTOR |
| 5 | ADMINISTRACIÓN DE CONCESIONARIOS-IMPLEMENTACIÓN Y ACONDICIONAMIENTO | RESOLUCIÓN Nº 0554-2015-R-UNE | DIRECTOR |
| 6 | ADQUISICIÓN DE MÓDULOS | RESOLUCIÓN Nº 0554-2015-R-UNE | DIRECTOR |
| 7 | GESTIÓN ADMINISTRATIVA-ELABORACIÓN DE GESTIÓN ADMINISTRATIVA | RESOLUCIÓN Nº 0554-2015-R-UNE | DIRECTOR |



20.PRESUPUESTO INSTITUCIONAL



EJECUCIÓN DE GASTOS POR FUENTES DE FINANCIAMIENTO

PLIEGO: 528 U. N. DE EDUCACION ENRIQUE GUZMAN Y VALLE
FUENTE DE FINANCIAMIENTO: TODA FUENTE

| CATEGORIA DE GASTO | PRESUPUESTO INSTITUCIONAL MODIFICADO (PIM) | EJECUCIÓN DEVENGADOS TOTAL | DIFERENCIA |
|---|--|----------------------------|-----------------------|
| GRUPO GENÉRICO DEL GASTO | 1 | 2 | (3)=(2)-(1) |
| 5 GASTOS CORRIENTES | 76,209,545.00 | 68,268,689.97 | -7,940,855.03 |
| 1 PERSONAL Y OBLIGACIONES SOCIALES | 44,478,008.00 | 43,866,802.48 | -611,205.52 |
| 2 PENSIONES Y OTRAS PRESTACIONES SOCIALES | 8,017,749.00 | 7,058,515.09 | -959,233.91 |
| 3 BIENES Y SERVICIOS | 19,000,838.00 | 16,001,228.14 | -2,999,609.86 |
| 5 OTROS GASTOS | 4,712,950.00 | 1,342,144.26 | -3,370,805.74 |
| 6 GASTOS DE CAPITAL | 21,307,227.00 | 14,597,140.79 | -6,710,086.21 |
| 6 ADQUISICION DE ACTIVOS NO FINANCIEROS | 21,307,227.00 | 14,597,140.79 | -6,710,086.21 |
| | | | 0.00 |
| | | | 0.00 |
| TOTAL | 97,516,772.00 | 82,865,830.76 | -14,650,941.24 |

Fuente : Oficina Central de Planificación y Desarrollo Institucional - Oficina de Presupuesto y Control Presupuestal

Elab. : Oficina de Planeamiento, Desarrollo y Estadística

EJECUCIÓN DE GASTOS POR FUENTES DE FINANCIAMIENTO

PLIEGO: 528 U. N. DE EDUCACION ENRIQUE GUZMAN Y VALLE
FUENTE DE FINANCIAMIENTO: RECURSOS ORDINARIOS

| CATEGORIA DE GASTO | PRESUPUESTO INSTITUCIONAL MODIFICADO (PIM) | EJECUCIÓN DEVENGADOS TOTAL | DIFERENCIA |
|---|--|----------------------------|----------------------|
| GRUPO GENÉRICO DEL GASTO | 1 | 2 | (3)=(2)-(1) |
| 5 GASTOS CORRIENTES | 54,579,440.00 | 52,760,951.93 | -1,818,488.07 |
| 1 PERSONAL Y OBLIGACIONES SOCIALES | 37,766,783.00 | 37,596,398.85 | -170,384.15 |
| 2 PENSIONES Y OTRAS PRESTACIONES SOCIALES | 8,017,749.00 | 7,058,515.09 | -959,233.91 |
| 3 BIENES Y SERVICIOS | 7,482,908.00 | 6,863,759.79 | -619,148.21 |
| 5 OTROS GASTOS | 1,312,000.00 | 1,242,278.20 | -69,721.80 |
| 6 GASTOS DE CAPITAL | 16,815,619.00 | 13,701,875.73 | -3,113,743.27 |
| 6 ADQUISICION DE ACTIVOS NO FINANCIEROS | 16,815,619.00 | 13,701,875.73 | -3,113,743.27 |
| | | | 0.00 |
| | | | 0.00 |
| TOTAL | 71,395,059.00 | 66,462,827.66 | -4,932,231.34 |

Fuente : Oficina Central de Planificación y Desarrollo Institucional - Oficina de Presupuesto y Control Presupuestal

Elab. : Oficina de Planeamiento, Desarrollo y Estadística



EJECUCIÓN DE GASTOS POR FUENTES DE FINANCIAMIENTO

PLIEGO: 528 U. N. DE EDUCACION ENRIQUE GUZMAN Y VALLE
FUENTE DE FINANCIAMIENTO: RECURSOS DIRECTAMENTE RECAUDADOS

| CATEGORIA DE GASTO | PRESUPUESTO INSTITUCIONAL MODIFICADO (PIM) | EJECUCIÓN DEVENGADOS TOTAL | DIFERENCIA |
|---|--|----------------------------|----------------------|
| GRUPO GENÉRICO DEL GASTO | 1 | 2 | (3)=(2)-(1) |
| 5 GASTOS CORRIENTES | 21,630,105.00 | 15,507,738.04 | -6,122,366.96 |
| 1 PERSONAL Y OBLIGACIONES SOCIALES | 6,711,225.00 | 6,270,403.63 | -440,821.37 |
| 2 PENSIONES Y OTRAS PRESTACIONES SOCIALES | 0.00 | 0.00 | 0.00 |
| 3 BIENES Y SERVICIOS | 11,517,930.00 | 9,137,468.35 | -2,380,461.65 |
| 5 OTROS GASTOS | 3,400,950.00 | 99,866.06 | -3,301,083.94 |
| 6 GASTOS DE CAPITAL | 4,151,165.00 | 895,265.06 | -3,255,899.94 |
| 6 ADQUISICION DE ACTIVOS NO FINANCIEROS | 4,151,165.00 | 895,265.06 | -3,255,899.94 |
| | | | 0.00 |
| | | | 0.00 |
| TOTAL | 25,781,270.00 | 16,403,003.10 | -9,378,266.90 |

Fuente : Oficina Central de Planificación y Desarrollo Institucional - Oficina de Presupuesto y Control Presupuestal

Elab. : Oficina de Planeamiento, Desarrollo y Estadística

EJECUCIÓN DE GASTOS POR FUENTES DE FINANCIAMIENTO

PLIEGO: 528 U. N. DE EDUCACION ENRIQUE GUZMAN Y VALLE
FUENTE DE FINANCIAMIENTO: DONACIONES Y TRANSFERENCIAS

| CATEGORIA DE GASTO | PRESUPUESTO INSTITUCIONAL MODIFICADO (PIM) | EJECUCIÓN DEVENGADOS TOTAL | DIFERENCIA |
|---|--|----------------------------|----------------|
| GRUPO GENÉRICO DEL GASTO | 1 | 2 | (3)=(2)-(1) |
| 5 GASTOS CORRIENTES | 0.00 | 0.00 | 0.00 |
| 1 PERSONAL Y OBLIGACIONES SOCIALES | | | 0.00 |
| 2 PENSIONES Y OTRAS PRESTACIONES SOCIALES | | | 0.00 |
| 3 BIENES Y SERVICIOS | | | 0.00 |
| 5 OTROS GASTOS | | | 0.00 |
| 6 GASTOS DE CAPITAL | 315.00 | 0.00 | -315.00 |
| 6 ADQUISICION DE ACTIVOS NO FINANCIEROS | 315.00 | 0.00 | -315.00 |
| | | | 0.00 |
| | | | 0.00 |
| TOTAL | 315.00 | 0.00 | -315.00 |

Fuente : Oficina Central de Planificación y Desarrollo Institucional - Oficina de Presupuesto y Control Presupuestal

Elab. : Oficina de Planeamiento, Desarrollo y Estadística



EJECUCION DE GASTOS POR FUENTES DE FINANCIAMIENTO

PLIEGO: 528 U. N. DE EDUCACION ENRIQUE GUZMAN Y VALLE
FUENTE DE FINANCIAMIENTO: RECURSOS DETERMINADOS

| CATEGORIA DE GASTO | PRESUPUESTO INSTITUCIONAL MODIFICADO (PIM) 1 | EJECUCION DEVENGADOS TOTAL 2 | DIFERENCIA (3)=(2)-(1) |
|---|---|---------------------------------|---------------------------|
| GRUPO GENÉRICO DEL GASTO | | | |
| 5 GASTOS CORRIENTES | 0.00 | 0.00 | 0.00 |
| 1 PERSONAL Y OBLIGACIONES SOCIALES | | | 0.00 |
| 2 PENSIONES Y OTRAS PRESTACIONES SOCIALES | | | 0.00 |
| 3 BIENES Y SERVICIOS | | | 0.00 |
| 5 OTROS GASTOS | | | 0.00 |
| 6 GASTOS DE CAPITAL | 340,128.00 | 0.00 | -340,128.00 |
| 6 ADQUISICION DE ACTIVOS NO FINANCIEROS | 340,128.00 | 0.00 | -340,128.00 |
| | | | 0.00 |
| | | | 0.00 |
| TOTAL | 340,128.00 | 0.00 | -340,128.00 |

Fuente : Oficina Central de Planificación y Desarrollo Institucional - Oficina de Presupuesto y Control Presupuestal

Elab. : Oficina de Planeamiento, Desarrollo y Estadística



**PRESUPUESTO INSTITUCIONAL 2015 DE APERTURA
POR FUENTES DE FINANCIAMIENTO
(En Nuevos Soles)**

| Nº | FUENTE DE FINANCIAMIENTO | (En Nuevos Soles) | PARTICIPACION % |
|--------------|----------------------------------|----------------------|-----------------|
| 1 | Recursos Ordinarios | 71,303,619.00 | 75.92 |
| 2 | Recursos Directamente Recaudados | 22,520,320.00 | 23.98 |
| 3 | Donaciones y Transferencias | 93,370.00 | 0.10 |
| 4 | Recursos Determinados | 0.00 | 0.00 |
| TOTAL | | 93,917,309.00 | 100.00 |

Fuente : Oficina Central de Planificación y Desarrollo Institucional - Oficina de Presupuesto y Control Presupuestal

Elab. : Oficina de Planeamiento, Desarrollo y Estadística

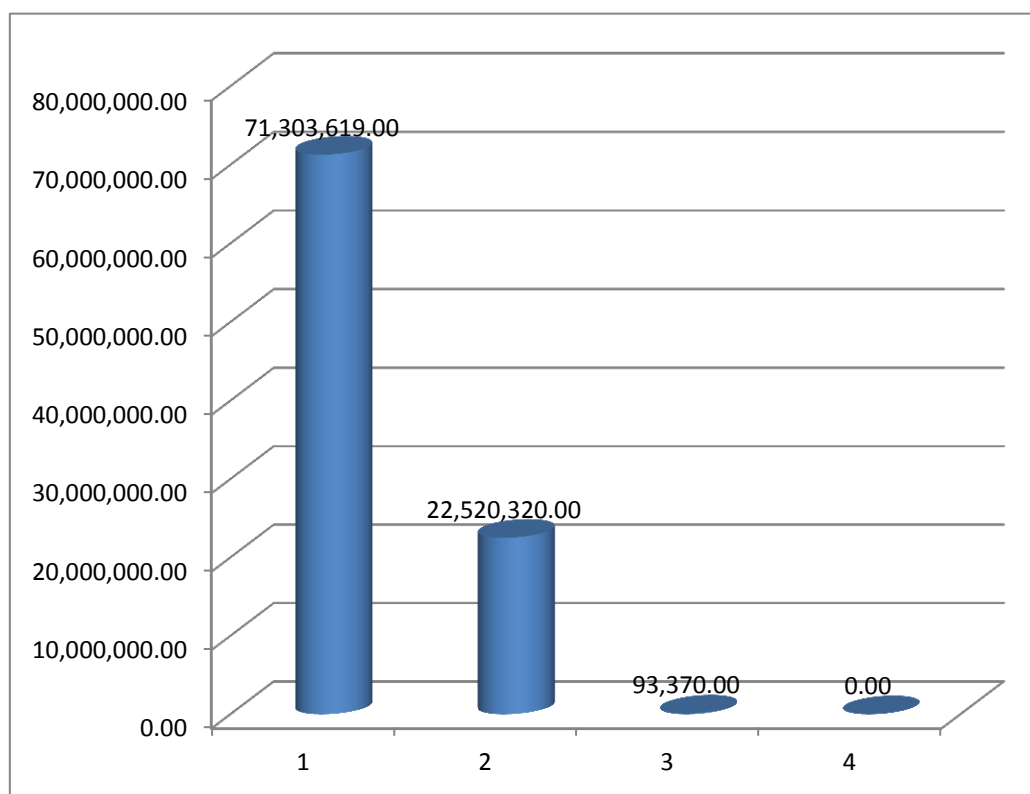



**PRESUPUESTO INSTITUCIONAL 2015 DE APERTURA
POR CATEGORÍA DEL GASTO
(En Nuevos Soles)**

| Nº | CATEGORÍA DEL GASTO | (En Nuevos Soles) | PARTICIPACIÓN % |
|--------------|---------------------|----------------------|-----------------|
| 5 | Gastos Corrientes | 72,857,155.00 | 77.58 |
| 6 | Gastos de Capital | 21,060,154.00 | 22.42 |
| TOTAL | | 93,917,309.00 | 100.00 |

Fuente : Oficina Central de Planificación y Desarrollo Institucional - Oficina de Presupuesto y Control Presupuestal

Elab. : Oficina de Planeamiento, Desarrollo y Estadística

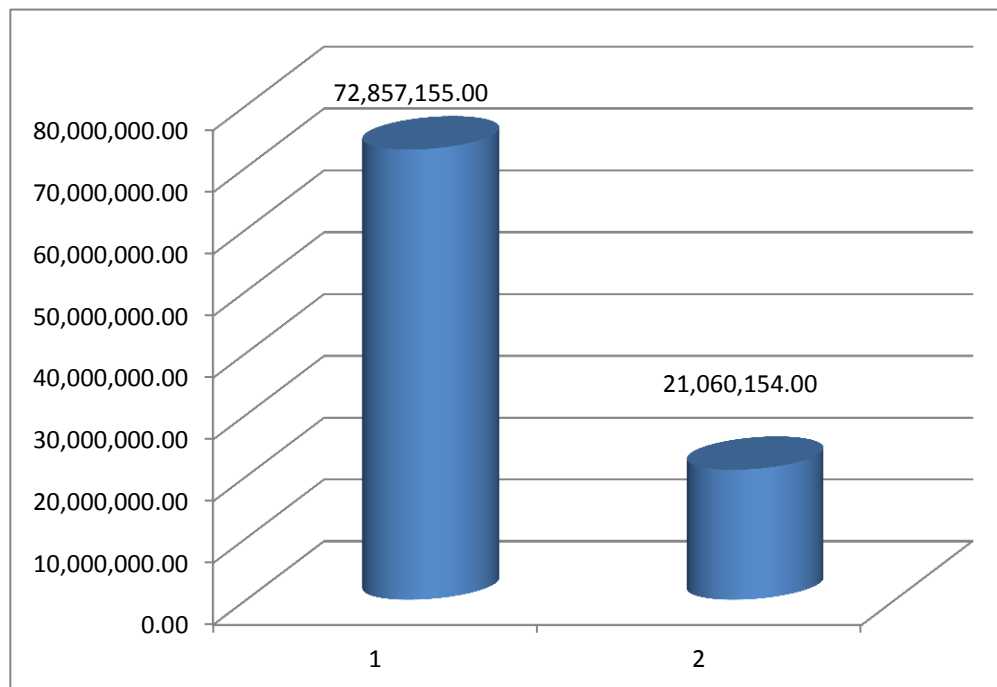



PRESUPUESTO INSTITUCIONAL DE APERTURA 2015 POR FUENTE
DE FINANCIAMIENTO Y CATEGORÍA DEL GASTO
(En Nuevos Soles)

| CATEGORÍA DE GASTO GENERICA DEL GASTO | FUENTES DE FINANCIAMIENTO | | | | | | | | TOTAL | |
|--|---------------------------|--------|--|--------|--------------------------|------|--------------------------------|--------|----------------------|--------|
| | RECURSOS ORDINARIOS | | RECURSOS DIRECTAMENTE RECAUDADOS | | RECURSOS DETERMINADOS | | DONACIONES Y TRANSFERENCIAS | | | |
| | (En Nuevos Soles) | % | (En Nuevos Soles) | % | (En Nuevos Soles) | % | (En Nuevos Soles) | % | (En Nuevos Soles) | % |
| I. 5 GASTOS CORRIENTES | 54,488,000.00 | 76.42 | 18,369,155.00 | 81.57 | 0.00 | 0.00 | 0.00 | 0.00 | 72,857,155.00 | 77.58 |
| PERSONAL Y OBLIGACIONES SOCIALES | 37,645,000.00 | 69.09 | 6,711,225.00 | 36.54 | | | | | 44,356,225.00 | 60.88 |
| PENSIONES Y OTRAS PRESTACIONES SOCIALES | 7,278,000.00 | 13.36 | 0.00 | 0.00 | | | | | 7,278,000.00 | 9.99 |
| BIENES Y SERVICIOS | 8,253,000.00 | 15.15 | 11,517,930.00 | 62.70 | | | | | 19,770,930.00 | 27.14 |
| OTROS GASTOS | 1,312,000.00 | 2.41 | 140,000.00 | 0.76 | | | | | 1,452,000.00 | 1.99 |
| II. 6 GASTOS DE CAPITAL | 16,815,619.00 | 23.58 | 4,151,165.00 | 18.43 | 0.00 | 0.00 | 93,370.00 | 100.00 | 21,060,154.00 | 22.42 |
| ADQUISICION DE ACTIVOS NO FINANCIEROS | 16,815,619.00 | 100.00 | 4,151,165.00 | 100.00 | 0.00 | 0.00 | 93,370.00 | 100.00 | 21,060,154.00 | 28.91 |
| | | | | | | | | | | |
| TOTAL PLIEGO | 71,303,619.00 | 100.00 | 22,520,320.00 | 100.00 | 0.00 | 0.00 | 93,370.00 | 100.00 | 93,917,309.00 | 100.00 |

Fuente : Oficina Central de Planificación y Desarrollo Institucional - Oficina de Presupuesto y Control Presupuestal

Elab. : Oficina de Planeamiento, Desarrollo y Estadística



EJECUCIÓN DE GASTOS POR FUENTE DE FINANCIAMIENTO Y GRUPO GENÉRICO DEL GASTO
AL 31 DE DICIEMBRE 2015 (En Nuevos Soles)

| PARTIDAS GENÉRICAS | FUENTE DE FINANCIAMIENTO | | | | | | | | TOTAL | |
|---|--------------------------|--------|-----------------------|------|-----------------------------|--------|----------------------------|------|-------------------|--------|
| | RECURSOS ORDINARIOS | | RECURSOS DETERMINADOS | | RECURSOS DIRECT. RECAUDADOS | | DONACIONES Y TRANSACCIONES | | | |
| | (En Nuevos Soles) | % | (En Nuevos Soles) | % | (En Nuevos Soles) | % | (En Nuevos Soles) | % | (En Nuevos Soles) | % |
| GASTOS CORRIENTES | 52,760,951.93 | 79.38 | 0.00 | 0.00 | 15,507,738.04 | 94.54 | 0.00 | 0.00 | 68,268,689.97 | 82.38 |
| PERSONAL Y OBLIGACIONES SOCIALES | 37,596,398.85 | 71.26 | | | 6,270,403.63 | 40.43 | | | 43,866,802.48 | 64.26 |
| PENSIONES Y OTRAS PRESTACIONES SOCIALES | 7,058,515.09 | 13.38 | | | 0.00 | 0.00 | | | 7,058,515.09 | 10.34 |
| BIENES Y SERVICIOS | 6,863,759.79 | 13.01 | | | 9,137,468.35 | 58.92 | | | 16,001,228.14 | 23.44 |
| OTROS GASTOS | 1,242,278.20 | 2.35 | | | 99,866.06 | 0.64 | | | 1,342,144.26 | 1.97 |
| GASTOS DE CAPITAL | 13,701,875.73 | 20.62 | 0.00 | 0.00 | 895,265.06 | 5.46 | 0.00 | 0.00 | 14,597,140.79 | 17.62 |
| ADQUISICION DE ACTIVOS NO FINANCIEROS | 13,701,875.73 | 100.00 | 0.00 | 0.00 | 895,265.06 | 100.00 | 0.00 | 0.00 | 14,597,140.79 | 100.00 |
| | | | | | | | | | | |
| | | | | | | | | | | |
| TOTAL DE GASTOS | 66,462,827.66 | 100.00 | 0.00 | 0.00 | 16,403,003.10 | 100.00 | 0.00 | 0.00 | 82,865,830.76 | 100.00 |

Fuente : Oficina Central de Planificación y Desarrollo Institucional - Oficina de Presupuesto y Control Presupuestal

Elab. : Oficina de Planeamiento, Desarrollo y Estadística



PRESUPUESTO INSTITUCIONAL MODIFICADO vs. EJECUCIÓN PRESUPUESTARIA
AL 31 DE DICIEMBRE 2015
(En Nuevos Soles)

| FUENTE DE FINANCIAMIENTO | PIM | % | EJECUCIÓN | % | SALDO | % |
|----------------------------------|----------------------|---------------|----------------------|---------------|----------------------|---------------|
| RECURSOS ORDINARIOS | 71,395,059.00 | 73.21 | 66,462,827.66 | 80.21 | 4,932,231.34 | 33.66 |
| RECURSOS DIRECTAMENTE RECAUDADOS | 25,781,270.00 | 26.44 | 16,403,003.10 | 19.79 | 9,378,266.90 | 64.01 |
| RECURSOS DETERMINADOS | 340,128.00 | 0.35 | - | 0.00 | 340,128.00 | 2.32 |
| DONACIONES Y TRANSFERENCIAS | 315.00 | 0.00 | - | 0.00 | 315.00 | 0.00 |
| TOTAL | 97,516,772.00 | 100.00 | 82,865,830.76 | 100.00 | 14,650,941.24 | 100.00 |

Fuente : Oficina Central de Planificación y Desarrollo Institucional - Oficina de Presupuesto y Control Presupuestal

Elab. : Oficina de Planeamiento, Desarrollo y Estadística

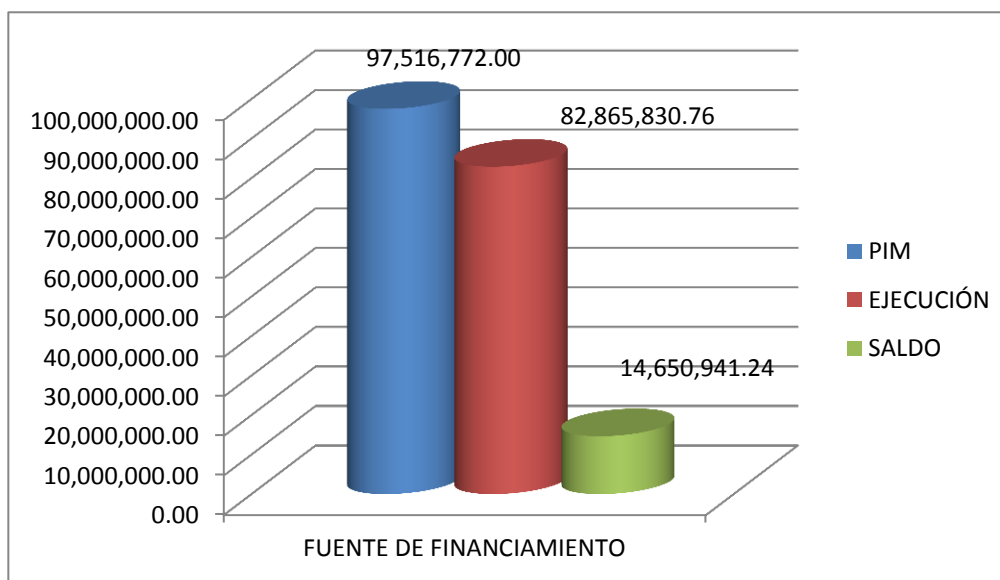

PRESUPUESTO INSTITUCIONAL 2015 MODIFICADO - PIM
POR FUENTES DE FINANCIAMIENTO
(En Nuevos Soles)

| Nº | FUENTE DE FINANCIAMIENTO | PRESUPUESTO INSTITUCIONAL MODIFICADO-PIM | % |
|--------------|----------------------------------|--|---------------|
| 1 | RECURSOS ORDINARIOS | 71,395,059.00 | 73.21 |
| 2 | RECURSOS DIRECTAMENTE RECAUDADOS | 25,781,270.00 | 26.44 |
| 3 | DONACIONES Y TRANSFERENCIAS | 315.00 | 0.00 |
| 4 | RECURSOS DETERMINADOS | 340,128.00 | 0.35 |
| TOTAL | | 97,516,772.00 | 100.00 |

Fuente : Oficina Central de Planificación y Desarrollo Institucional - Oficina de Presupuesto y Control Presupuestal

Elab. : Oficina de Planeamiento, Desarrollo y Estadística

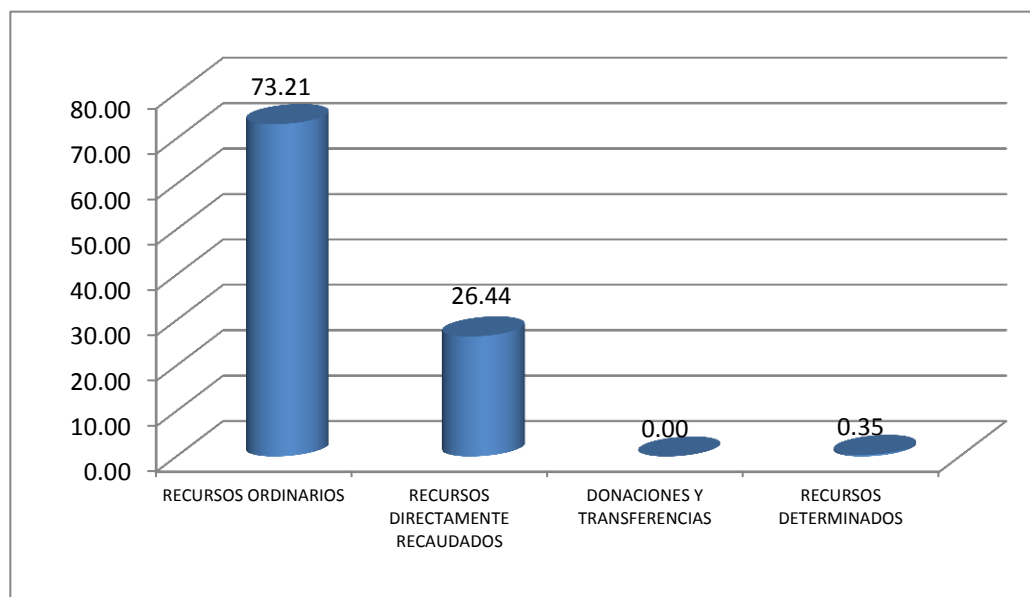



**PRESUPUESTO INSTITUCIONAL 2015 MODIFICADO - PIM
POR CATEGORÍA DEL GASTO
(En Nuevos Soles)**

| Nº | CATEGORÍA DEL GASTO | PRESUPUESTO INSTITUCIONAL MODIFICADO - PIM | % |
|-------|---------------------|--|--------|
| 5 | GASTOS CORRIENTES | 76,209,545.00 | 78.15 |
| 6 | GASTOS DE CAPITAL | 21,307,227.00 | 21.85 |
| TOTAL | | 97,516,772.00 | 100.00 |

Fuente : Oficina Central de Planificación y Desarrollo Institucional - Oficina de Presupuesto y Control Presupuestal

Elab. : Oficina de Planeamiento, Desarrollo y Estadística

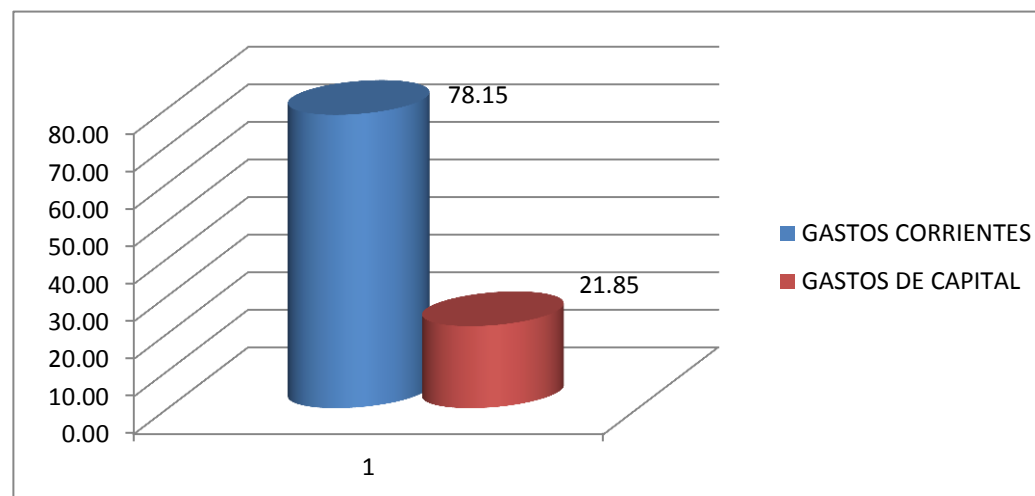



PRESUPUESTO INSTITUCIONAL MODIFICADO vs. EJECUCIÓN PRESUPUESTARIA
AL 31 DE DICIEMBRE 2015
(En Nuevos Soles)

| Nº | FUENTE DE FINANCIAMIENTO | PIM | EJECUCIÓN | SALDO | % EJECUCIÓN |
|-------|----------------------------------|---------------|---------------|---------------|-------------|
| 1 | RECURSOS ORDINARIOS | 71,395,059.00 | 66,462,827.66 | 4,932,231.34 | 93.09 |
| 2 | RECURSOS DIRECTAMENTE RECAUDADOS | 25,781,270.00 | 16,403,003.10 | 9,378,266.90 | 63.62 |
| 3 | DONACIONES Y TRANSFERENCIAS | 340,128.00 | - | 340,128.00 | 0 |
| 4 | RECURSOS DETERMINADOS | 315.00 | - | 315 | 0 |
| TOTAL | | 97,516,772.00 | 82,865,830.76 | 14,650,941.24 | 84.98 |

Fuente : Oficina Central de Planificación y Desarrollo Institucional - Oficina de Presupuesto y Control Presupuestal

Elab. : Oficina de Planeamiento, Desarrollo y Estadística

