



Universidad Nacional de Educación  
Enrique Guzmán y Valle  
**La Cantuta**  
*Alma Máter del Magisterio Nacional*

# ESTADÍSTICA 2014



**OFICINA CENTRAL DE PLANIFICACIÓN Y DESARROLLO INSTITUCIONAL**  
**OFICINA DE PLANEAMIENTO, DESARROLLO Y ESTADÍSTICA**

D-01

# **AUTORIDADES**

**Dr. Vladimiro del Castillo Narro**  
**Rector**

**Dr. David Aguilar Berrospi**  
**Vicerrector Académico**

**Dra. Lida Asencios Trujillo**  
**Vicerrectora de Investigación**

# **2014**

# **ESTADÍSTICA UNE 2014**

**Rector : Dr. Vladimiro del Castillo Narro**

**Secretaría General : Dra. Zaida Olinda Pumacayo Sánchez**

**Director de la Oficina Central:  
de Planificación y Desarrollo  
Institucional Mg. Julio César Merino Berrios**

## **EQUIPO RESPONSABLE**

**Jefe de la Oficina de Planeamiento:  
Desarrollo y Estadística Mg. Úrsula A. Valverde Castro**

**Asistente Administrativo : Lic. América CHIGNE MENDOZA**

# ÍNDICE 2014

1.	Vacantes.....	5
2.	Postulantes.....	11
3.	Ingresantes.....	18
4.	Matriculados.....	26
5.	Graduados y Titulados.....	41
6.	Postgrado.....	54
7.	Docentes.....	68
8.	Administrativo.....	73
9.	Acciones de Capacitación.....	75
10.	Biblioteca.....	131
11.	Investigación.....	145
12.	Extensión Cultural.....	175
13.	Convenios.....	182
14.	Colegio Experimental de Aplicación.....	189
15.	Servicios de Editorial.....	196
16.	Proyectos de Inversión.....	200
17.	Bienestar Universitario.....	203
18.	Servicios Generales.....	223
19.	Centro de Producción.....	229
20.	Presupuesto Institucional.....	231

# **PRESENTACIÓN**

La Universidad Nacional de Educación Enrique Guzmán y Valle, como institución educativa de nivel superior, considerada Alma Máter del Magisterio Nacional, está comprometida desde el ámbito de su competencia a ser una entidad cada vez más eficiente y eficaz en el cumplimiento de su Misión y Visión, así como de su vocación de servicio a la comunidad universitaria el BOLETÍN ESTADÍSTICO 2014, producto de una ardua tarea de coordinación con las diferentes dependencias de la Universidad, haciendo posible su publicación.

La información contenida muestra una serie de variables traducidas en cuadros y gráficos estadísticos de fácil entendimiento, apreciándose, en ellos, los servicios que otorga nuestra universidad a la comunidad educativa, cuyos principales beneficiarios son los estudiantes.

Nuestro agradecimiento a todas las dependencias académicas y administrativas que han tenido a bien facilitarnos información, reflejando el logro de nuestros objetivos institucionales; asimismo, la optimización de nuestra imagen institucional, determinando el grado de solidez, eficiencia y eficacia de los servicios clave que asegure a la entidad el cumplimiento de sus objetivos y metas.

A fin de mejorar nuestras publicaciones futuras, estaremos complacidos de que nos hagan llegar sus alcances y sugerencias.

# **1. VACANTES**

**VACANTES OFERTADAS POR FACULTADES Y ESPECIALIDADES SEGÚN RÉGIMEN REGULAR Y SEMIPRESENCIAL  
AÑO: 2014**

N°	FACULTADES Y ESPECIALIDADES	PRUEBA GENERAL	1º o 2º PUESTOS EDUC. SECUN.	1º PUESTO DE I.E. TÉCNICA	DEPORTISTA CALIFICADOS Y DESTACADOS DIRECTO A LA UNE	DISCAPACITADO	FF.AA. Y POLIC.	TRASLADO EXTERNO NACIONAL	VICTIMAS DE LA VIOLENCIA	VICTIMAS DEL TERRORISMO	CEPRE	CEAUNE DIRECTO A LA UNE	CONVENIOS INSTITUCIONALES Y MUNICIPALES	DIRECTO CON LOS PRIMEROS	PERSONALIDADES DESTACADAS DEL ARTE, CIENCIA Y CULTURA	TOTAL REGULAR	PRUEBA GENERAL SEMIPRESENCIAL (CIFPS)	DIRECTO AL SEMIPRESENCIAL (CIFPS)	TOTAL SEMIPRESENCIAL (CIFPS)	TOTAL RÉGIMEN REGULAR Y SEMIPRESENCIAL (CIFPS)
<b>1</b>	<b>AGROPECUARIA Y NUTRICION</b>	<b>77</b>	<b>3</b>	<b>0</b>	<b>0</b>	<b>0</b>	<b>0</b>	<b>1</b>	<b>0</b>	<b>0</b>	<b>32</b>	<b>1</b>	<b>72</b>	<b>14</b>	<b>0</b>	<b>200</b>	<b>48</b>	<b>42</b>	<b>90</b>	<b>290</b>
	Agropecuaria	22	0	0	0	0	0	0	0	0	8	0	18	2	0	50	16	14	30	80
	Desarrollo Ambiental	22	0	0	0	0	0	0	0	0	8	0	18	2	0	50	16	14	30	80
	Industria Alimentaria y Nutrición	19	1	0	0	0	0	1	0	0	8	0	18	3	0	50	16	14	30	80
	Nutrición Humana	14	2	0	0	0	0	0	0	0	8	1	18	7	0	50	0	0	0	50
<b>2</b>	<b>CIENCIAS</b>	<b>137</b>	<b>3</b>	<b>0</b>	<b>0</b>	<b>0</b>	<b>1</b>	<b>0</b>	<b>0</b>	<b>0</b>	<b>72</b>	<b>3</b>	<b>129</b>	<b>16</b>	<b>14</b>	<b>375</b>	<b>77</b>	<b>63</b>	<b>140</b>	<b>515</b>
	Biología - A.S. (Matemática o Informática)	14	0	0	0	0	0	0	0	0	6	0	13	1	1	35	13	12	25	60
	Biología - Ciencias Naturales	14	0	0	0	0	0	0	0	0	6	0	13	1	1	35	13	12	25	60
	Física - A.S. (Matemática o Informática)	32	0	0	0	0	0	0	0	0	15	1	30	1	1	80	35	25	60	140
	Informática	7	1	0	0	0	0	0	0	0	6	1	6	3	6	30	0	0	0	30
	Matemática	12	2	0	0	0	0	0	0	0	6	1	6	2	1	30	0	0	0	30
	Matemática e Informática	18	0	0	0	0	1	0	0	0	12	0	22	5	2	60	16	14	30	90
	Química - A.S. (Matemática o Informática)	12	0	0	0	0	0	0	0	0	7	0	13	2	1	35	0	0	0	35
	Química - Ciencias Naturales	13	0	0	0	0	0	0	0	0	7	0	13	1	1	35	0	0	0	35
	Química, Física y Biología	15	0	0	0	0	0	0	0	0	7	0	13	0	0	35	0	0	0	35

**VACANTES OFERTADAS POR FACULTADES Y ESPECIALIDADES SEGUN REGIMEN REGULAR Y SEMIPRESENCIAL**  
**AÑO: 2014**

N°	FACULTADES Y ESPECIALIDADES	PRUEBA GENERAL	1º o 2º PUESTOS EDUC. SECUN.	1º PUESTO DE I.E. TÉCNICA	DEPORTISTA CALIFICADOS Y DESTACADOS DIRECTO A LA UNE	DISCAPACITADO	FF.AA.Y POLIC.	TRASLADO EXTERNO NACIONAL	VICTIMAS DE LA VIOLENCIA	VICTIMAS DEL TERRORISMO	CEPRE	CEAUNE DIRECTO A LA UNE	CONVENIOS INSTITUCIONALES Y MUNICIPALES	DIRECTO CON LOS PRIMEROS	PERSONALIDADES DESTACADAS DEL ARTE, CIENCIA Y CULTURA	TOTAL REGULAR	PRUEBA GENERAL SEMIPRESENCIAL (CIFPS)	DIRECTO AL SEMIPRESENCIAL (CIFPS)	TOTAL SEMIPRESENCIAL (CIFPS)	TOTAL RÉGIMEN REGULAR Y SEMIPRESENCIAL (CIFPS)
3	<b>CIENCIAS EMPRESARIALES</b>	<b>35</b>	<b>4</b>	<b>0</b>	<b>2</b>	<b>0</b>	<b>1</b>	<b>2</b>	<b>0</b>	<b>0</b>	<b>48</b>	<b>8</b>	<b>84</b>	<b>52</b>	<b>4</b>	<b>240</b>	<b>0</b>	<b>0</b>	<b>0</b>	<b>240</b>
	Administración de Empresas	7	1	0	1	0	1	1	0	0	12	2	20	14	1	60	0	0	0	60
	Administración de Negocios Internacionales	8	1	0	1	0	0	1	0	0	12	2	20	14	1	60	0	0	0	60
	Gastronomía	12	1	0	0	0	0	0	0	0	12	2	22	10	1	60	0	0	0	60
	Turismo y Hotelería	8	1	0	0	0	0	0	0	0	12	2	22	14	1	60	0	0	0	60
4	<b>CIENCIAS SOCIALES Y HUMANIDADES</b>	<b>173</b>	<b>4</b>	<b>0</b>	<b>2</b>	<b>1</b>	<b>1</b>	<b>3</b>	<b>0</b>	<b>0</b>	<b>113</b>	<b>6</b>	<b>95</b>	<b>53</b>	<b>29</b>	<b>480</b>	<b>193</b>	<b>167</b>	<b>360</b>	<b>840</b>
	Ciencias Sociales – Filosofía	7	0	0	0	1	0	0	0	0	5	1	4	1	1	20	11	9	20	40
	Ciencias Sociales – Geografía	7	0	0	0	0	0	0	0	0	5	1	5	1	1	20	11	9	20	40
	Ciencias Sociales – Historia	9	1	0	1	0	0	1	0	0	6	1	2	3	1	25	13	12	25	50
	Ciencias Sociales – Psicología	9	0	0	0	0	0	0	0	0	6	0	1	8	1	25	13	12	25	50
	Educ. Artística-Artes Plásticas - Teatro-Música	11	1	0	0	0	0	0	0	0	7	0	3	2	6	30	11	9	20	50
	Educ. Artística-Música - Teatro-Artes Plásticas	11	0	0	0	0	0	0	0	0	7	0	4	2	6	30	11	9	20	50
	Educ. Artística-Teatro - Artes Plásticas-Música	11	0	0	0	0	0	0	0	0	7	0	4	2	6	30	11	9	20	50
	Educación Intercultural Bilingüe – Lengua Española	10	0	0	0	0	0	1	0	0	7	0	10	1	1	30	16	14	30	60
	Educación Intercultural Bilingüe – Literatura	11	0	0	0	0	0	0	0	0	7	0	10	1	1	30	16	14	30	60



**VACANTES OFERTADAS POR FACULTADES Y ESPECIALIDADES SEGUN RÉGIMEN REGULAR Y SEMIPRESENCIAL**  
**AÑO: 2014**

N°	FACULTADES Y ESPECIALIDADES	PRUEBA GENERAL	1º o 2º PUESTOS EDUC. SECUN.	1º PUESTO DE I.E. TÉCNICA	DEPORTISTA CALIFICADOS Y DESTACADOS DIRECTO A LA UNE	DISCAPACITADO	FF.AA. Y POLIC.	TRASLADO EXTERNO NACIONAL	VICTIMAS DE LA VIOLENCIA	VICTIMAS DEL TERRORISMO	CEPRE	CEAUNE DIRECTO A LA UNE	CONVENIOS INSTITUCIONALES Y MUNICIPALES	DIRECTO CON LOS PRIMEROS	PERSONALIDADES DESTACADAS DEL ARTE, CIENCIA Y CULTURA	TOTAL REGULAR	PRUEBA GENERAL SEMIPRESENCIAL (CIFPS)	DIRECTO AL SEMIPRESENCIAL (CIFPS)	TOTAL SEMIPRESENCIAL (CIFPS)	TOTAL RÉGIMEN REGULAR Y SEMIPRESENCIAL (CIFPS)
	Francés - Inglés	11	1	0	0	0	0	0	0	0	7	1	5	4	1	30	0	0	0	30
	Inglés - Alemán	11	0	0	0	0	0	0	0	0	7	1	6	4	1	30	0	0	0	30
	Inglés – Español como Lengua Extranjera	11	1	0	0	0	0	0	0	0	7	1	5	4	1	30	0	0	0	30
	Inglés – Francés	11	0	0	1	0	0	0	0	0	7	0	6	4	1	30	16	14	30	60
	Inglés – Italiano	11	0	0	0	0	1	0	0	0	7	0	6	4	1	30	16	14	30	60
	Lengua Española – Inglés	11	0	0	0	0	0	0	0	0	7	0	8	4	0	30	16	14	30	60
	Lengua Española – Literatura	10	0	0	0	0	0	1	0	0	7	0	8	4	0	30	16	14	30	60
	Literatura – Lengua Española	11	0	0	0	0	0	0	0	0	7	0	8	4	0	30	16	14	30	60
5	<b>EDUCACION INICIAL</b>	<b>23</b>	<b>4</b>	<b>0</b>	<b>0</b>	<b>1</b>	<b>0</b>	<b>4</b>	<b>1</b>	<b>0</b>	<b>14</b>	<b>2</b>	<b>12</b>	<b>12</b>	<b>2</b>	<b>75</b>	<b>26</b>	<b>24</b>	<b>50</b>	<b>125</b>
	Educación Inicial - Niñez Temprana	16	2	0	0	1	0	2	1	0	9	1	7	10	1	50	13	12	25	75
	Educación Inicial - Retardo Mental	7	2	0	0	0	0	2	0	0	5	1	5	2	1	25	13	12	25	50
6	<b>PEDAGOGIA Y CULTURA FISICA</b>	<b>55</b>	<b>1</b>	<b>0</b>	<b>10</b>	<b>2</b>	<b>1</b>	<b>2</b>	<b>3</b>	<b>0</b>	<b>37</b>	<b>2</b>	<b>75</b>	<b>20</b>	<b>2</b>	<b>210</b>	<b>86</b>	<b>64</b>	<b>150</b>	<b>360</b>
	Educación Básica Alternativa - Educación Primaria	17	0	0	0	1	0	0	1	0	9	0	18	4	0	50	16	14	30	80
	Educación Primaria - Educación Básica Alternativa	29	1	0	0	1	0	2	1	0	17	1	35	12	1	100	35	25	60	160
	Educación Física	9	0	0	10	0	1	0	1	0	11	1	22	4	1	60	35	25	60	120

**VACANTES OFERTADAS POR FACULTADES Y ESPECIALIDADES SEGUN RÉGIMEN REGULAR Y SEMIPRESENCIAL**  
**AÑO: 2014**

N°	FACULTADES Y ESPECIALIDADES	PRUEBA GENERAL	1º o 2º PUESTOS EDUC. SECUN.	1º PUESTO DE I.E. TÉCNICA	DEPORTISTA CALIFICADOS Y DESTACADOS DIRECTO A LA UNE	DISCAPACITADO	FF.AA. Y POLIC.	TRASLADO EXTERNO NACIONAL	VICTIMAS DE LA VIOLENCIA	VICTIMAS DEL TERRORISMO	CEPRE	CEAUNE DIRECTO A LA UNE	CONVENIOS INSTITUCIONALES Y MUNICIPALES	DIRECTO CON LOS PRIMEROS	PERSONALIDADES DESTACADAS DEL ARTE, CIENCIA Y CULTURA	TOTAL REGULAR	PRUEBA GENERAL SEMIPRESENCIAL (CIFPS)	DIRECTO AL SEMIPRESENCIAL (CIFPS)	TOTAL SEMIPRESENCIAL (CIFPS)	TOTAL RÉGIMEN REGULAR Y SEMIPRESENCIAL (CIFPS)
7	<b>TECNOLOGÍA</b>	<b>137</b>	<b>0</b>	<b>40</b>	<b>2</b>	<b>1</b>	<b>0</b>	<b>0</b>	<b>0</b>	<b>4</b>	<b>70</b>	<b>8</b>	<b>53</b>	<b>34</b>	<b>1</b>	<b>350</b>	<b>182</b>	<b>168</b>	<b>350</b>	<b>700</b>
	Artes Industriales	9	0	4	0	1	0	0	0	1	5	0	4	1	0	25	13	12	25	50
	Automatización Industrial	11	0	2	0	0	0	0	0	0	5	1	5	1	0	25	13	12	25	50
	Construcción Civil	10	0	2	0	0	0	0	0	1	5	0	3	4	0	25	13	12	25	50
	Construcciones Metálicas - Soldadura Industrial	11	0	2	0	0	0	0	0	0	5	1	5	1	0	25	13	12	25	50
	Diseño Industrial y Arquitectónico	10	0	2	0	0	0	0	0	1	5	1	2	4	0	25	13	12	25	50
	Ebanistería y Decoración	12	0	2	0	0	0	0	0	0	5	0	5	1	0	25	13	12	25	50
	Electricidad	10	0	2	0	0	0	0	0	0	5	1	5	2	0	25	13	12	25	50
	Electrónica e Informática	9	0	3	1	0	0	0	0	0	5	1	2	4	0	25	13	12	25	50
	Fuerza Motriz	12	0	2	0	0	0	0	0	0	5	0	5	1	0	25	13	12	25	50
	Mecánica de Producción	10	0	2	1	0	0	0	0	0	5	0	5	2	0	25	13	12	25	50
	Metalurgia - Joyería	12	0	2	0	0	0	0	0	0	5	0	5	1	0	25	13	12	25	50
	Tecnología Textil	8	0	4	0	0	0	0	0	0	5	1	3	4	0	25	13	12	25	50
	Tecnología del Vestido	6	0	7	0	0	0	0	0	0	5	1	2	4	0	25	13	12	25	50
	Telecomunicaciones e Informática	7	0	4	0	0	0	0	0	1	5	1	2	4	1	25	13	12	25	50
	<b>TOTAL</b>	<b>637</b>	<b>19</b>	<b>40</b>	<b>16</b>	<b>5</b>	<b>4</b>	<b>12</b>	<b>4</b>	<b>4</b>	<b>386</b>	<b>30</b>	<b>520</b>	<b>201</b>	<b>52</b>	<b>1930</b>	<b>612</b>	<b>528</b>	<b>1140</b>	<b>3070</b>

Fuente: Oficina Central de Admisión

Elab. : Oficina de Planeamiento Desarrollo y Estadística

**VACANTES OFERTADAS POR FACULTADES SEGÚN RÉGIMEN  
REGULAR Y SEMIPRESENCIAL**

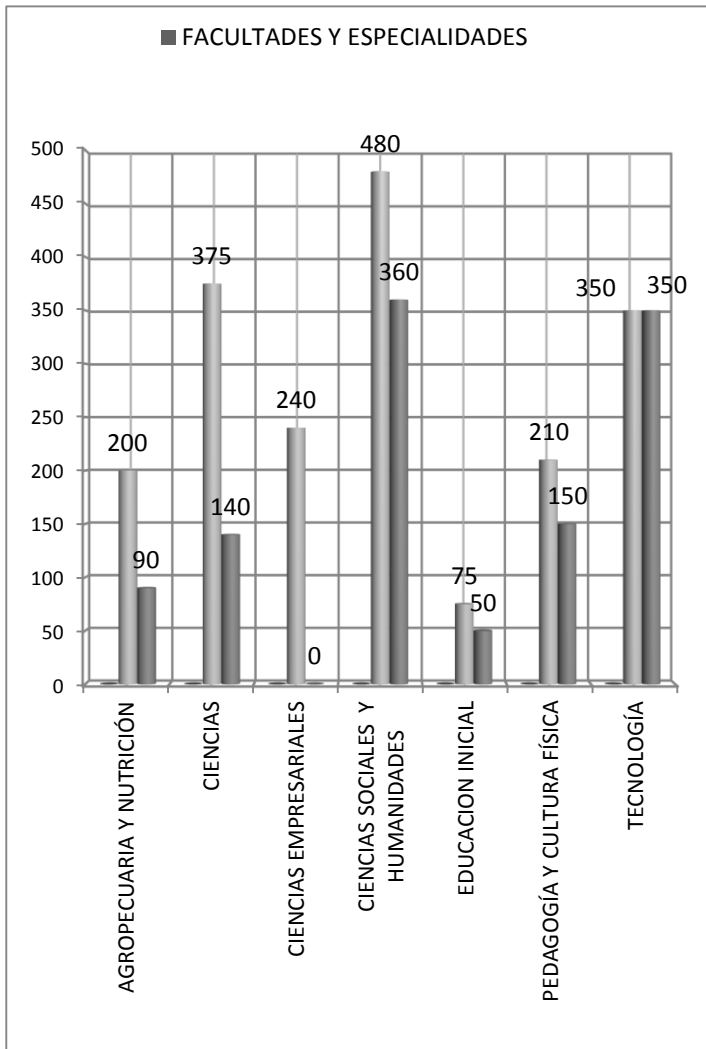

**VACANTES OFERTADAS POR FACULTADES SEGÚN MODALIDAD PARA EL RÉGIMEN REGULAR**

PRUEBA GENERAL	1
1º o 2º PUESTOS EDUC. SECUN.	2
1º PUESTO DE I.E. TÉCNICA	3
DESTACADOS DIRECTO A LA UNE	4
DISCAPACITADO	5
FF.AA. Y POLIC.	6
TRASLADO EXTERNO NACIONAL	7

VÍCTIMAS DE LA VIOLENCIA	8
VÍCTIMAS DEL TERRORISMO	9
CEPRE	10
DIRECTO A LA UNE	11
CONVENIOS INSTITUCIONALES Y MUNICIPALES	12
DIRECTO CON LOS PRIMEROS	13
PERSONALIDADES DESTACADAS DE LA CULTURA	14

## **2.POSTULANTES**

**POSTULANTES POR FACULTADES Y ESPECIALIDADES SEGUN RÉGIMEN REGULAR Y SEMIPRESENCIAL**  
**AÑO: 2014**

N°	FACULTADES Y ESPECIALIDADES	PRUEBA GENERAL	1º o 2º PUESTOS EDUC. SECUN.	1º PUESTO DE I.E. TÉCNICA	DEPORTISTA CALIFICADOS Y DESTACADOS DIRECTO A LA UNE	DISCAPACITADO	FF.AA.Y POLIC.	TRASLADO EXTERNO NACIONAL	VICTIMAS DE LA VIOLENCIA	VICTIMAS DEL TERRORISMO	CEPRE	CEAUNE DIRECTO A LA UNE	CONVENIOS INSTITUCIONALES Y MUNICIPALES	DIRECTO CON LOS PRIMEROS	PERSONALIDADES DESTACADAS DEL ARTE, CIENCIA Y CULTURA	TOTAL REGULAR	PRUEBA GENERAL SEMIPRESENCIAL (CIFPS)	DIRECTO AL SEMIPRESENCIAL (CIFPS)	TOTAL SEMIPRESENCIAL (CIFPS)	TOTAL RÉGIMEN REGULAR Y CIFPS
<b>1</b>	<b>AGROPECUARIA Y NUTRICION</b>	<b>141</b>	<b>9</b>	<b>0</b>	<b>0</b>	<b>0</b>	<b>0</b>	<b>0</b>	<b>0</b>	<b>0</b>	<b>32</b>	<b>0</b>	<b>58</b>	<b>14</b>	<b>0</b>	<b>254</b>	<b>13</b>	<b>6</b>	<b>19</b>	<b>273</b>
	Agropecuaria	27	0	0	0	0	0	0	0	0	8	0	13	2	0	50	1		1	51
	Desarrollo Ambiental	30	0	0	0	0	0	0	0	0	8	0	10	2	0	50	1	2	3	53
	Industria Alimentaria y Nutrición	22	2	0	0	0	0	0	0	0	8	0	17	3	0	52	11	4	15	67
	Nutrición Humana	62	7	0	0	0	0	0	0	0	8	0	18	7	0	102	0	0	0	102
<b>2</b>	<b>CIENCIAS</b>	<b>56</b>	<b>3</b>	<b>0</b>	<b>0</b>	<b>0</b>	<b>0</b>	<b>0</b>	<b>0</b>	<b>0</b>	<b>32</b>	<b>0</b>	<b>75</b>	<b>7</b>	<b>0</b>	<b>173</b>	<b>30</b>	<b>4</b>	<b>34</b>	<b>207</b>
	Biología - A.S. (Matemática o Informática)	4	0	0	0	0	0	0	0	0	2	0	8	1	0	15	4	0	4	19
	Biología - Ciencias Naturales	5	0	0	0	0	0	0	0	0	5	0	10	1	0	21	0	2	2	23
	Física - A.S. (Matemática o Informática)	8	0	0	0	0	0	0	0	0	2	0	16	1	0	27	2	0	2	29
	Informática	7	1	0	0	0	0	0	0	0	6	0	6	0	0	20	0	0	0	20
	Matemática	14	2	0	0	0	0	0	0	0	5	0	2	2	0	25	0	0	0	25
	Matemática e Informática	11	0	0	0	0	0	0	0	0	8	0	15	2	0	36	24	2	26	62
	Química - A.S. (Matemática o Informática)	1	0	0	0	0	0	0	0	0	1	0	3	0	0	5	0	0	0	5
	Química - Ciencias Naturales	1	0	0	0	0	0	0	0	0	1	0	8	0	0	10	0	0	0	10
	Química, Física y Biología	5	0	0	0	0	0	0	0	0	2	0	7	0	0	14	0	0	0	14

**POSTULANTES POR FACULTADES Y ESPECIALIDADES SEGUN RÉGIMEN REGULAR Y SEMIPRESENCIAL**

**AÑO: 2014**

N°	FACULTADES Y ESPECIALIDADES	PRUEBA GENERAL	1º o 2º PUESTOS EDUC. SECUN.	1º PUESTO DE I.E. TÉCNICA	DEPORTISTA CALIFICADOS Y DESTACADOS DIRECTO A LA UNE	DISCAPACITADO	FF.AA.Y POLIC.	TRASLADO EXTERNO NACIONAL	VICTIMAS DE LA VIOLENCIA	VICTIMAS DEL TERRORISMO	CEPRE	CEAUNE DIRECTO A LA UNE	CONVENIOS INSTITUCIONALES Y MUNICIPALES	DIRECTO CON LOS PRIMEROS	PERSONALIDADES DESTACADAS DEL ARTE, CIENCIA Y CULTURA	TOTAL REGULAR	PRUEBA GENERAL SEMIPRESENCIAL (CIFPS)	DIRECTO AL SEMIPRESENCIAL (CIFPS)	TOTAL SEMIPRESENCIAL (CIFPS)	TOTAL RÉGIMEN REGULAR Y CIFPS	
3	CIENCIAS EMPRESARIALES	396	10	0	0	0	2	4	0	0	48	0	78	50	0	588	0	0	0	588	
	Administración de Empresas	201	5	0	0	0	2	3	0	0	12	0	19	14	0	256	0	0	0	256	
	Administración de Negocios Internacionales	101	3	0	0	0	0	1	0	0	12	0	21	14	0	152	0	0	0	152	
	Gastronomía	23	0	0	0	0	0	0	0	0	12	0	16	8	0	59	0	0	0	59	
	Turismo y Hotelería	71	2	0	0	0	0	0	0	0	12	0	22	14	0	121	0	0	0	121	
4	CIENCIAS SOCIALES Y HUMANIDADES	193	0	0	0	3	0	3	0	0	99	0	58	29	1	386	51	33	84	470	
	Ciencias Sociales – Filosofía	12	0	0	0	3	0	0	0	0	5	0	2	0	0	22	0	0	0	22	
	Ciencias Sociales – Geografía	11	0	0	0	0	0	0	0	0	5	0	4	1	0	21	0	1	1	22	
	Ciencias Sociales – Historia	19	0	0	0	0	0	1	0	0	6	0	1	2	0	29	3	1	4	33	
	Ciencias Sociales – Psicología	37	0	0	0	0	0	0	0	0	6	0	1	7	0	51	7	12	19	70	
	Educ. Artística-Artes Plásticas - Teatro-Música	6	0	0	0	0	0	0	0	0	6	0	2	0	0	14	5	4	9	23	
	Educ. Artística-Música - Teatro-Artes Plásticas	18	0	0	0	0	0	0	0	0	7	0	3	2	0	30	7	1	8	38	
	Educ. Artística-Teatro - Artes Plásticas-Música	11	0	0	0	0	0	0	0	0	7	0	3	0	0	21	3	1	4	25	
	Educación Intercultural Bilingüe – Lengua Española	3	0	0	0	0	0	0	0	0	3	0	5	1	0	12	0	0	0	12	
	Educación Intercultural Bilingüe – Literatura	1	0	0	0	0	0	0	0	0	0	0	6	0	0	7	0	0	0	7	
	Francés - Inglés	4	0	0	0	0	0	0	0	0	7	0	3	0	0	14	0	0	0	14	
	Inglés - Alemán	8	0	0	0	0	0	0	0	0	7	0	4	2	0	21	0	0	0	21	
	Inglés – Español como Lengua Extranjera	8	0	0	0	0	0	0	0	0	6	0	0	2	0	16	0	0	0	16	
	Inglés – Francés	18	0	0	0	0	0	0	0	0	0	7	0	5	2	1	33	14	6	20	53

**POSTULANTES POR FACULTADES Y ESPECIALIDADES SEGUN RÉGIMEN REGULAR Y SEMIPRESENCIAL**  
**AÑO: 2014**

N°	FACULTADES Y ESPECIALIDADES	PRUEBA GENERAL	1º o 2º PUESTOS EDUC. SECUN.	1º PUESTO DE I.E. TÉCNICA	DEPORTISTA CALIFICADOS Y DESTACADOS DIRECTO A LA UNE	DISCAPACITADO	FF.AA. Y POLIC.	TRASLADO EXTERNO NACIONAL	VÍCTIMAS DE LA VIOLENCIA	VÍCTIMAS DEL TERRORISMO	CEPRE	CEAUNE DIRECTO A LA UNE	CONVENIOS INSTITUCIONALES Y MUNICIPALES	DIRECTO CON LOS PRIMEROS	PERSONALIDADES DESTACADAS DEL ARTE, CIENCIA Y CULTURA	TOTAL REGULAR	PRUEBA GENERAL SEMIPRESENCIAL (CIFPS)	DIRECTO AL SEMIPRESENCIAL (CIFPS)	TOTAL SEMIPRESENCIAL (CIFPS)	TOTAL RÉGIMEN REGULAR Y CIFPS
	Inglés – Italiano	12	0	0	0	0	0	0	0	0	7	0	4	0	0	23	3	1	4	27
	Lengua Española – Inglés	4	0	0	0	0	0	0	0	0	6	0	5	2	0	17	3	2	5	22
	Lengua Española – Literatura	4	0	0	0	0	0	2	0	0	7	0	5	4	0	22	3	2	5	27
	Literatura – Lengua Española	17	0	0	0	0	0	0	0	0	7	0	5	4	0	33	3	2	5	38
<b>5</b>	<b>EDUCACION INICIAL</b>	<b>119</b>	<b>3</b>	<b>0</b>	<b>0</b>	<b>0</b>	<b>0</b>	<b>2</b>	<b>0</b>	<b>0</b>	<b>14</b>	<b>0</b>	<b>12</b>	<b>12</b>	<b>0</b>	<b>162</b>	<b>94</b>	<b>24</b>	<b>118</b>	<b>280</b>
	Educación Inicial - Niñez Temprana	103	3	0	0	0	0	2	0	0	9	0	7	10	0	134	78	12	90	224
	Educación Inicial - Retardo Mental	16	0	0	0	0	0	0	0	0	5	0	5	2	0	28	16	12	28	56
<b>6</b>	<b>PEDAGOGIA Y CULTURA FISICA</b>	<b>102</b>	<b>0</b>	<b>0</b>	<b>3</b>	<b>0</b>	<b>2</b>	<b>1</b>	<b>1</b>	<b>0</b>	<b>37</b>	<b>0</b>	<b>46</b>	<b>14</b>	<b>0</b>	<b>206</b>	<b>56</b>	<b>48</b>	<b>104</b>	<b>310</b>
	Educación Básica Alternativa - Educación Primaria	17	0	0	0	0	0	0	0	0	9	0	8	0	0	34	2	14	16	50
	Educación Primaria - Educación Básica Alternativa	50	0	0	0	0	0	1	1	0	17	0	23	12	0	104	45	26	71	175
	Educación Física	35	0	0	3	0	2	0	0	0	11	0	15	2	0	68	9	8	17	85
<b>7</b>	<b>TECNOLOGIA</b>	<b>118</b>	<b>0</b>	<b>19</b>	<b>0</b>	<b>0</b>	<b>0</b>	<b>0</b>	<b>0</b>	<b>1</b>	<b>65</b>	<b>0</b>	<b>48</b>	<b>16</b>	<b>0</b>	<b>267</b>	<b>38</b>	<b>8</b>	<b>46</b>	<b>313</b>
	Artes Industriales	11	0	0	0	0	0	0	0	0	5	0	3	1	0	20	7	1	8	28
	Automatización Industrial	4	0	3	0	0	0	0	0	0	5	0	5	1	0	18	3	1	4	22
	Construcción Civil	12	0	1	0	0	0	0	0	0	3	0	3	1	0	20	2	0	2	22
	Construcciones Metálicas	3	0	2	0	0	0	0	0	0	2	0	3	1	0	11	0	0	0	11
	Diseño Industrial y Arquitectónico	14	0	1	0	0	0	0	0	1	5	0	2	2	0	25	2	0	2	27
	Ebanistería y Decoración	2	0	2	0	0	0	0	0	0	5	0	4	0	0	13	0	0	0	13

**POSTULANTES POR FACULTADES Y ESPECIALIDADES SEGUN RÉGIMEN REGULAR Y SEMIPRESENCIAL**  
**AÑO: 2014**

N°	FACULTADES Y ESPECIALIDADES	PRUEBA GENERAL	1º o 2º PUESTOS EDUC. SECUN.	1º PUESTO DE I.E. TÉCNICA	DEPORTISTA CALIFICADOS Y DESTACADOS DIRECTO A LA UNE	DISCAPACITADO	FF.AA.Y POLIC.	TRASLADO EXTERNO NACIONAL	VICTIMAS DE LA VIOLENCIA	VICTIMAS DEL TERRORISMO	CEPRE	CEAUNE DIRECTO A LA UNE	CONVENIOS INSTITUCIONALES Y MUNICIPALES	DIRECTO CON LOS PRIMEROS	PERSONALIDADES DESTACADAS DEL ARTE, CIENCIA Y CULTURA	TOTAL REGULAR	PRUEBA GENERAL SEMIPRESENCIAL (CIFPS)	DIRECTO AL SEMIPRESENCIAL (CIFPS)	TOTAL SEMIPRESENCIAL (CIFPS)	TOTAL RÉGIMEN REGULAR Y CIFPS
	Electricidad	4	0	1	0	0	0	0	0	0	5	0	5	0	0	15	1	0	1	16
	Electrónica e Informática	15	0	2	0	0	0	0	0	0	5	0	2	1	0	25	5	0	5	30
	Fuerza Motriz	6	0	0	0	0	0	0	0	0	4	0	5	0	0	15	2	0	2	17
	Mecánica de Producción	5	0	0	0	0	0	0	0	0	6	0	5	0	0	16	1	0	1	17
	Metalurgia - Joyería	5	0	0	0	0	0	0	0	0	5	0	4	0	0	14	0	0	0	14
	Tecnología Textil	12	0	1	0	0	0	0	0	0	5	0	3	3	0	24	2	0	2	26
	Tecnología del Vestido	11	0	5	0	0	0	0	0	0	5	0	2	3	0	26	10	4	14	40
	Telecomunicaciones e Informática	14	0	1	0	0	0	0	0	0	5	0	2	3	0	25	3	2	5	30
	<b>TOTAL</b>	<b>1125</b>	<b>25</b>	<b>19</b>	<b>3</b>	<b>3</b>	<b>4</b>	<b>10</b>	<b>1</b>	<b>1</b>	<b>327</b>	<b>0</b>	<b>375</b>	<b>142</b>	<b>1</b>	<b>2036</b>	<b>282</b>	<b>123</b>	<b>405</b>	<b>2441</b>

07 POSTULANTES NO SE INSCRIBIERON (NO ASIGNARON ESPECIALIDAD)

Fuente: Oficina Central de Admisión

Elab. : Oficina de Planeamiento Desarrollo y Estadística

FACULTAD	POSTULANTES	
	R. REGULAR	R. CIFPS
AGROPECUARIA Y NUTRICIÓN	254	19
CIENCIAS	173	34
CIENCIAS EMPRESARIALES	588	0
CIENCIAS SOCIALES Y HUMANIDADES	386	84
EDUCACIÓN INICIAL	162	118
EPEDAGOGÍA Y CULTURA FÍSICA	206	104
TECNOLOGÍA	267	46
<b>TOTAL</b>	<b>2036</b>	<b>405</b>



**POSTULANTES POR FACULTADES SEGUN RÉGIMEN REGULAR Y SEMIPRESENCIAL**

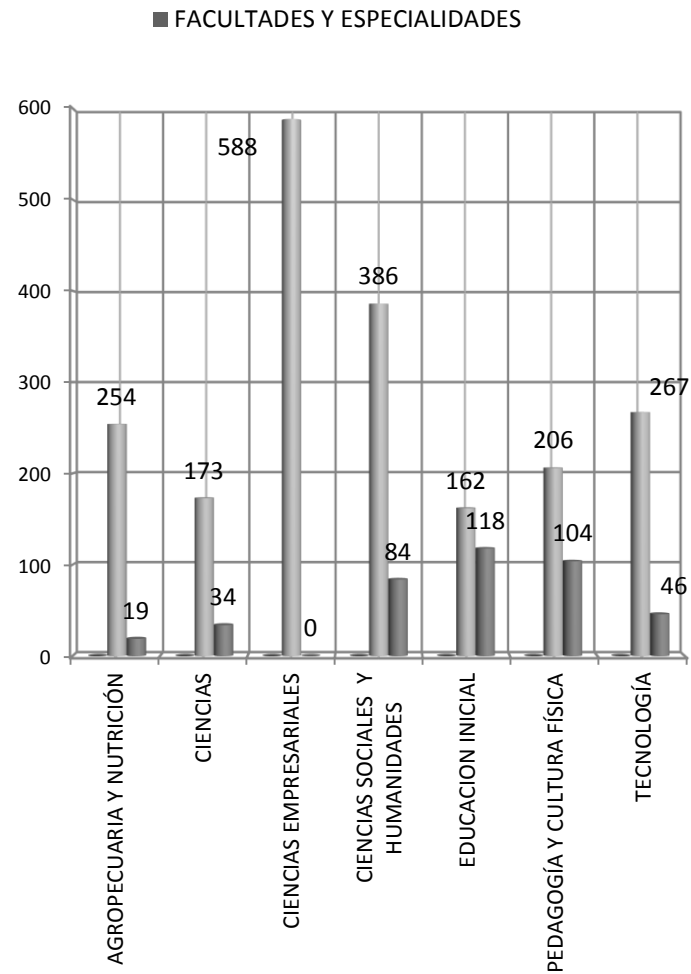

**POSTULANTES POR FACULTADES SEGÚN MODALIDAD PARA EL RÉGIMEN REGULAR**

PRUEBA GENERAL	1
1º o 2º PUESTOS EDUC. SECUN.	2
1º PUESTO DE I.E. TÉCNICA	3
DESTACADOS DIRECTO A LA UNE	4
DISCAPACITADO	5
FF.AA. Y POLIC.	6
TRASLADO EXTERNO NACIONAL	7

VICTIMAS DE LA VIOLENCIA	8
VICTIMAS DEL TERRORISMO	9
CEPRE	10
DIRECTO A LA UNE	11
CONVENIOS INSTITUCIONALES Y MUNICIPALES	12
DIRECTO CON LOS PRIMEROS	13
PERSONALIDADES DESTACAS DE LA CULTURA	14

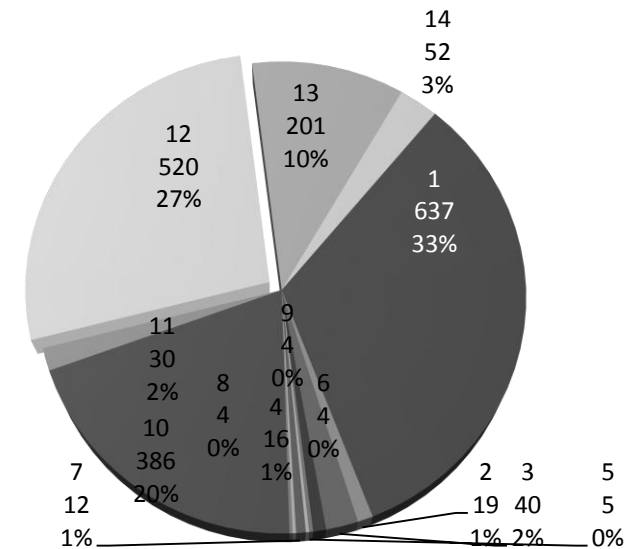

**POSTULANTES POR FACULTADES Y ESPECIALIDADES, SEGÚN RÉGIMEN ACADÉMICO Y SEXO  
AÑO: 2014**

N°	FACULTADES	RÉGIMEN REGULAR			RÉGIMEN SEMIPRESENCIAL			TOTAL	%
		HOMBRE	MUJER	TOTAL	HOMBRE	MUJER	TOTAL		
1	<b>AGROPECUARIA Y NUTRICION</b>	64	190	254	3	16	19	273	11.18
	Agropecuaria	18	32	50	1	0	1	51	2.09
	Desarrollo Ambiental	14	36	50	0	3	3	53	2.17
	Industria Alimentaria y Nutrición	11	41	52	2	13	15	67	2.74
	Nutrición Humana	21	81	102	0	0	0	102	4.18
2	<b>CIENCIAS</b>	91	82	173	23	11	34	207	8.48
	Biología - A.S. (Matemática o Informática)	4	11	15	2	2	4	19	0.78
	Biología - Ciencias Naturales	4	17	21	0	2	2	23	0.94
	Física - A.S. (Matemática o Informática)	21	6	27	2	0	2	29	1.19
	Informática	12	8	20	0	0	0	20	0.82
	Matemática	14	11	25	0	0	0	25	1.02
	Matemática e Informática	23	13	36	19	7	26	62	2.54
	Química - A.S. (Matemática o Informática)	2	3	5	0	0	0	5	0.20
	Química - Ciencias Naturales	4	6	10	0	0	0	10	0.41
	Química, Física y Biología	7	7	14	0	0	0	14	0.57
3	<b>CIENCIAS ADMINISTRATIVAS Y TURISMO</b>	186	402	588	0	0	0	588	24.09
	Administración de Empresas	87	169	256	0	0	0	256	10.49
	Administración de Negocios Internacionales	46	106	152	0	0	0	152	6.23
	Gastronomía	29	30	59	0	0	0	59	2.42
	Turismo y Hotelería	24	97	121	0	0	0	121	4.96
4	<b>CIENCIAS SOCIALES Y HUMANIDADES</b>	155	231	386	27	57	84	470	19.25
	Ciencias Sociales – Filosofía	16	6	22	0	0	0	22	0.90
	Ciencias Sociales – Geografía	12	9	21	0	1	1	22	0.90
	Ciencias Sociales – Historia	18	11	29	2	2	4	33	1.35
	Ciencias Sociales – Psicología	14	37	51	3	16	19	70	2.87
	Educ. Artística-Artes Plásticas - Teatro-Música	4	10	14	1	8	9	23	0.94
	Educ. Artística-Música - Teatro-Artes Plásticas	23	7	30	8	0	8	38	1.56
	Educ. Artística-Teatro - Artes Plásticas-Música	8	13	21	3	1	4	25	1.02
	Educación Intercultural Bilingüe – Lengua Española	6	6	12	0	0	0	12	0.49
	Educación Intercultural Bilingüe – Literatura	4	3	7	0	0	0	7	0.29
	Francés - Inglés	3	11	14				14	0.57
	Inglés - Aleman	9	12	21				21	0.86
	Inglés – Español como Lengua Extranjera	3	13	16				16	0.66
	Inglés – Francés	6	27	33	6	14	20	53	2.17
	Inglés – Italiano	8	15	23	0	4	4	27	1.11
	Lengua Española – Inglés	4	13	17	0	5	5	22	0.90
	Lengua Española – Literatura	4	18	22	2	3	5	27	1.11
	Literatura – Lengua Española	13	20	33	2	3	5	38	1.56
5	<b>EDUCACION INICIAL</b>	0	162	162	0	118	118	280	11.47
	Educación Inicial - Niñez Temprana	0	134	134	0	90	90	224	9.18
	Educación Inicial - Retardo Mental	0	28	28	0	28	28	56	2.29
6	<b>PEDAGOGIA Y CULTURA FISICA</b>	72	134	206	18	86	104	310	12.70
	Educación Básica Alternativa - Educación Primaria	9	25	34	1	15	16	50	2.05
	Educación Primaria - Educación Básica Alternativa	7	97	104	7	64	71	175	7.17
	Educación Física	56	12	68	10	7	17	85	3.48
7	<b>TECNOLOGIA</b>	137	130	267	19	27	46	313	12.82
	Artes Industriales	2	18	20	0	8	8	28	1.15
	Automatización Industrial	12	6	18	4	0	4	22	0.90
	Construcción Civil	14	6	20	1	1	2	22	0.90
	Construcciones Metálicas	8	3	11	0	0	0	11	0.45
	Diseño Industrial y Arquitectónico	9	16	25	2	0	2	27	1.11
	Ebanistería y Decoración	5	8	13	0	0	0	13	0.53
	Electricidad	14	1	15	1	0	1	16	0.66
	Electrónica e Informática	21	4	25	5	0	5	30	1.23
	Fuerza Motriz	15	0	15	2	0	2	17	0.70
	Mecánica de Producción	14	2	16	1	0	1	17	0.70
	Metalurgia - Joyería	4	10	14	0	0	0	14	0.57
	Tecnología Textil	2	22	24	0	2	2	26	1.07
	Tecnología del Vestido	5	21	26	0	14	14	40	1.64
	Telecomunicaciones e Informática	12	13	25	3	2	5	30	1.23
<b>TOTAL</b>		<b>705</b>	<b>1331</b>	<b>2036</b>	<b>90</b>	<b>315</b>	<b>405</b>	<b>2441</b>	<b>100</b>

Fuente: Oficina Central de Admisión

Elab. : Oficina de Planeamiento Desarrollo y Estadística

HOMBRE	795
--------	-----

### **3. INGRESANTES**

**INGRESANTES POR FACULTADES Y ESPECIALIDADES SEGÚN RÉGIMEN REGULAR Y SEMIPRESENCIAL**

**AÑO: 2014**

N°	FACULTADES Y ESPECIALIDADES	PRUEBA GENERAL	1º o 2º PUESTOS EDUC. SECUN.	1º PUESTO DE I.E. TÉCNICA	DEPORTISTA CALIFICADOS Y DESTACADOS DIRECTO A LA UNE	DISCAPACITADO	FF.AA. Y POLIC.	TRASLADO EXTERNO NACIONAL	VICTIMAS DE LA VIOLENCIA	VICTIMAS DEL TERRORISMO	CEPRE	CEAUNE DIRECTO A LA UNE	CONVENIOS INSTITUCIONALES Y MUNICIPALES	DIRECTO CON LOS PRIMEROS	PERSONALIDADES DESTACADAS DEL ARTE, CIENCIA Y CULTURA	TOTAL REGULAR	PRUEBA GENERAL SEMIPRESENCIAL (CIFPS)	DIRECTO AL SEMIPRESENCIAL (CIFPS)	TOTAL SEMIPRESENCIAL (CIFPS)	TOTAL RÉGIMEN REGULAR Y CIFPS
<b>1</b>	<b>AGROPECUARIA Y NUTRICION</b>	<b>92</b>	<b>3</b>	<b>0</b>	<b>0</b>	<b>0</b>	<b>0</b>	<b>0</b>	<b>0</b>	<b>0</b>	<b>32</b>	<b>0</b>	<b>58</b>	<b>14</b>	<b>0</b>	<b>199</b>	<b>12</b>	<b>6</b>	<b>18</b>	<b>217</b>
	Agropecuaria	27	0	0	0	0	0	0	0	0	8	0	13	2	0	50	1	0	1	51
	Desarrollo Ambiental	30	0	0	0	0	0	0	0	0	8	0	10	2	0	50	1	2	3	53
	Industria Alimentaria y Nutrición	20	1	0	0	0	0	0	0	0	8	0	17	3	0	49	10	4	14	63
	Nutrición Humana	15	2	0	0	0	0	0	0	0	8	0	18	7	0	50	0	0	0	50
<b>2</b>	<b>CIENCIAS</b>	<b>56</b>	<b>3</b>	<b>0</b>	<b>0</b>	<b>0</b>	<b>0</b>	<b>0</b>	<b>0</b>	<b>0</b>	<b>32</b>	<b>0</b>	<b>75</b>	<b>7</b>	<b>0</b>	<b>173</b>	<b>21</b>	<b>4</b>	<b>25</b>	<b>198</b>
	Biología - A.S. (Matemática o Informática)	4	0	0	0	0	0	0	0	0	2	0	8	1	0	15	3	0	3	18
	Biología - Ciencias Naturales	5	0	0	0	0	0	0	0	0	5	0	10	1	0	21	0	2	2	23
	Física - A.S. (Matemática o Informática)	8	0	0	0	0	0	0	0	0	2	0	16	1	0	27	2	0	2	29
	Informática	7	1	0	0	0	0	0	0	0	6	0	6	0	0	20	0	0	0	20
	Matemática	14	2	0	0	0	0	0	0	0	5	0	2	2	0	25	0	0	0	25
	Matemática e Informática	11	0	0	0	0	0	0	0	0	8	0	15	2	0	36	16	2	18	54
	Química - A.S. (Matemática o Informática)	1	0	0	0	0	0	0	0	0	1	0	3	0	0	5	0	0	0	5
	Química - Ciencias Naturales	1	0	0	0	0	0	0	0	0	1	0	8	0	0	10	0	0	0	10
	Química, Física y Biología	5	0	0	0	0	0	0	0	0	2	0	7		0	14	0	0	0	14

**INGRESANTES POR FACULTADES Y ESPECIALIDADES SEGUN RÉGIMEN REGULAR Y SEMIPRESENCIAL**

**AÑO: 2014**

N°	FACULTADES Y ESPECIALIDADES	PRUEBA GENERAL	1º o 2º PUESTOS EDUC. SECUN.	1º PUESTO DE I.E. TÉCNICA	DEPORTISTA CALIFICADOS Y DESTACADOS DIRECTO A LA UNE	DISCAPACITADO	FF.AA.Y POLIC.	TRASLADO EXTERNO NACIONAL	VICTIMAS DE LA VIOLENCIA	VICTIMAS DEL TERRORISMO	CEPRE	CEAUNE DIRECTO A LA UNE	CONVENIOS INSTITUCIONALES Y MUNICIPALES	DIRECTO CON LOS PRIMEROS	PERSONALIDADES DESTACADAS DEL ARTE, CIENCIA Y CULTURA	TOTAL REGULAR	PRUEBA GENERAL SEMIPRESENCIAL (CIFPS)	DIRECTO AL SEMIPRESENCIAL (CIFPS)	TOTAL SEMIPRESENCIAL (CIFPS)	TOTAL RÉGIMEN REGULAR Y CIFPS
<b>3</b>	<b>CIENCIAS EMPRESARIALES</b>	<b>58</b>	<b>3</b>	<b>0</b>	<b>0</b>	<b>0</b>	<b>1</b>	<b>2</b>	<b>0</b>	<b>0</b>	<b>48</b>	<b>0</b>	<b>78</b>	<b>50</b>	<b>0</b>	<b>240</b>	<b>0</b>	<b>0</b>	<b>0</b>	<b>240</b>
	Administración de Empresas	12	1	0	0	0	1	1	0	0	12	0	19	14	0	60	0	0	0	60
	Administración de Negocios Internacionales	12	1	0	0	0	0	1	0	0	12	0	21	14	0	61	0	0	0	61
	Gastronomía	23	0	0	0	0	0	0	0	0	12	0	16	8	0	59	0	0	0	59
	Turismo y Hotelería	11	1	0	0	0	0	0	0	0	12	0	22	14	0	60	0	0	0	60
<b>4</b>	<b>CIENCIAS SOCIALES Y HUMANIDADES</b>	<b>155</b>	<b>0</b>	<b>0</b>	<b>0</b>	<b>1</b>	<b>0</b>	<b>2</b>	<b>0</b>	<b>0</b>	<b>94</b>	<b>0</b>	<b>58</b>	<b>29</b>	<b>1</b>	<b>340</b>	<b>50</b>	<b>33</b>	<b>83</b>	<b>423</b>
	Ciencias Sociales – Filosofía	13	0	0	0	1	0	0	0	0	5	0	2	0	0	21	0	0	0	21
	Ciencias Sociales – Geografía	11	0	0	0	0	0	0	0	0	5	0	4	1	0	21	0	1	1	22
	Ciencias Sociales – Historia	15	0	0	0	0	0	1	0	0	5	0	1	2	0	24	3	1	4	28
	Ciencias Sociales – Psicología	11	0	0	0	0	0	0	0	0	6	0	1	7	0	25	7	12	19	44
	Educ. Artística-Artes Plásticas - Teatro-Música	6	0	0	0	0	0	0	0	0	6	0	2	0	0	14	4	4	8	22
	Educ. Artística-Música - Teatro-Artes Plásticas	18	0	0	0	0	0	0	0	0	6	0	3	2	0	29	7	1	8	37
	Educ. Artística-Teatro - Artes Plásticas-Música	10	0	0	0	0	0	0	0	0	7	0	3	0	0	20	3	1	4	24
	Educación Intercultural Bilingüe – Lengua Española	3	0	0	0	0	0	0	0	0	3	0	5	1	0	12	0	0	0	12
	Educación Intercultural Bilingüe – Literatura	1	0	0	0	0	0	0	0	0	0	0	6	0	0	7	0	0	0	7
	Francés - Inglés	4	0	0	0	0	0	0	0	0	7	0	3	0	0	14	0	0	0	14

**INGRESANTES POR FACULTADES Y ESPECIALIDADES SEGUN RÉGIMEN REGULAR Y SEMIPRESENCIAL**

**AÑO: 2014**

N°	FACULTADES Y ESPECIALIDADES	PRUEBA GENERAL	1º o 2º PUESTOS EDUC. SECUN.	1º PUESTO DE I.E. TÉCNICA	DEPORTISTA CALIFICADOS Y DESTACADOS DIRECTO A LA UNE	DISCAPACITADO	FF.AA. Y POLIC.	TRASLADO EXTERNO NACIONAL	VICTIMAS DE LA VIOLENCIA	VICTIMAS DEL TERRORISMO	CEPRE	CEAUNE DIRECTO A LA UNE	CONVENIOS INSTITUCIONALES Y MUNICIPALES	DIRECTO CON LOS PRIMEROS	PERSONALIDADES DESTACADAS DEL ARTE, CIENCIA Y CULTURA	TOTAL REGULAR	PRUEBA GENERAL SEMIPRESENCIAL (CIFPS)	DIRECTO AL SEMIPRESENCIAL (CIFPS)	TOTAL SEMIPRESENCIAL (CIFPS)	TOTAL RÉGIMEN REGULAR Y CIFPS
	Inglés - Alemán	7	0	0	0	0	0	0	0	0	7	0	4	2	0	20	0	0	0	20
	Inglés – Español como Lengua Extranjera	8	0	0	0	0	0	0	0	0	6	0	0	2	0	16	0	0	0	16
	Inglés – Francés	16	0	0	0	0	0	0	0	0	5	0	5	2	1	29	14	6	20	49
	Inglés – Italiano	12	0	0	0	0	0	0	0	0	6	0	4	0	0	22	3	1	4	26
	Lengua Española – Inglés	2	0	0	0	0	0	0	0	0	6	0	5	2	0	15	3	2	5	20
	Lengua Española – Literatura	4	0	0	0	0	0	1	0	0	7	0	5	4	0	21	3	2	5	26
	Literatura – Lengua Española	14	0	0	0	0	0	0	0	0	7	0	5	4	0	30	3	2	5	35
<b>5</b>	<b>EDUCACION INICIAL</b>	<b>34</b>	<b>2</b>	<b>0</b>	<b>0</b>	<b>0</b>	<b>0</b>	<b>1</b>	<b>0</b>	<b>0</b>	<b>14</b>	<b>0</b>	<b>12</b>	<b>12</b>	<b>0</b>	<b>75</b>	<b>30</b>	<b>24</b>	<b>54</b>	<b>129</b>
	Educación Inicial - Niñez Temprana	21	2	0	0	0	0	1	0	0	9	0	7	10	0	50	14	12	26	76
	Educación Inicial - Retardo Mental	13	0	0	0	0	0	0	0	0	5	0	5	2	0	25	16	12	28	53
<b>6</b>	<b>PEDAGOGIA Y CULTURA FISICA</b>	<b>92</b>	<b>0</b>	<b>0</b>	<b>2</b>	<b>0</b>	<b>0</b>	<b>1</b>	<b>1</b>	<b>0</b>	<b>37</b>	<b>0</b>	<b>46</b>	<b>14</b>	<b>0</b>	<b>193</b>	<b>46</b>	<b>47</b>	<b>93</b>	<b>286</b>
	Educación Básica Alternativa - Educación Primaria	17	0	0	0	0	0	0	0	0	9	0	8	0	0	34	2	14	16	50
	Educación Primaria - Educación Básica Alternativa	46	0	0	0	0	0	1	1	0	17	0	23	12	0	100	35	25	60	160
	Educación Física	29	0	0	2	0	0	0	0	0	11	0	15	2	0	59	9	8	17	76

**INGRESANTES POR FACULTADES Y ESPECIALIDADES SEGUN RÉGIMEN REGULAR Y SEMIPRESENCIAL**

**AÑO: 2014**

N°	FACULTADES Y ESPECIALIDADES	PRUEBA GENERAL	1º o 2º PUESTOS EDUC. SECUN.	1º PUESTO DE I.E. TÉCNICA	DEPORTISTA CALIFICADOS Y DESTACADOS DIRECTO A LA UNE	DISCAPACITADO	FF.AA.Y POLIC.	TRASLADO EXTERNO NACIONAL	VICTIMAS DE LA VIOLENCIA	VICTIMAS DEL TERRORISMO	CEPRE	CEAUNE DIRECTO A LA UNE	CONVENIOS INSTITUCIONALES Y MUNICIPALES	DIRECTO CON LOS PRIMEROS	PERSONALIDADES DESTACADAS DEL ARTE, CIENCIA Y CULTURA	TOTAL REGULAR	PRUEBA GENERAL SEMIPRESENCIAL (CIFPS)	DIRECTO AL SEMIPRESENCIAL (CIFPS)	TOTAL SEMIPRESENCIAL (CIFPS)	TOTAL RÉGIMEN REGULAR Y CIFPS
<b>7</b>	<b>TECNOLOGIA</b>	<b>117</b>	<b>0</b>	<b>17</b>	<b>0</b>	<b>0</b>	<b>0</b>	<b>0</b>	<b>0</b>	<b>1</b>	<b>65</b>	<b>0</b>	<b>48</b>	<b>16</b>	<b>0</b>	<b>264</b>	<b>36</b>	<b>8</b>	<b>44</b>	<b>308</b>
	Artes Industriales	11	0	0	0	0	0	0	0	0	5	0	3	1	0	20	7	1	8	28
	Automatización Industrial	5	0	2	0	0	0	0	0	0	5	0	5	1	0	18	2	1	3	21
	Construcción Civil	11	0	1	0	0	0	0	0	0	3	0	3	1	0	19	1	0	1	20
	Construcciones Metálicas	3	0	2	0	0	0	0	0	0	2	0	3	1	0	11	0	0	0	11
	Diseño Industrial y Arquitectónico	14	0	1	0	0	0	0	0	1	5	0	2	2	0	25	2	0	2	27
	Ebanistería y Decoración	2	0	2	0	0	0	0	0	0	5	0	4	0	0	13	0	0	0	13
	Electricidad	4	0	1	0	0	0	0	0	0	5	0	5	0	0	15	1	0	1	16
	Electrónica e Informática	15	0	1	0	0	0	0	0	0	5	0	2	1	0	24	5	0	5	29
	Fuerza Motriz	6	0	0	0	0	0	0	0	0	4	0	5	0	0	15	2	0	2	17
	Mecánica de Producción	5	0	0	0	0	0	0	0	0	6	0	5	0	0	16	1	0	1	17
	Metalurgia - Joyería	5	0	0	0	0	0	0	0	0	5	0	4	0	0	14	0	0	0	14
	Tecnología Textil	12	0	1	0	0	0	0	0	0	5	0	3	3	0	24	2	0	2	26
	Tecnología del Vestido	10	0	5	0	0	0	0	0	0	5	0	2	3	0	25	10	4	14	39
	Telecomunicaciones e Informática	14	0	1	0	0	0	0	0	0	5	0	2	3	0	25	3	2	5	30
	<b>TOTAL</b>	<b>604</b>	<b>11</b>	<b>17</b>	<b>2</b>	<b>1</b>	<b>1</b>	<b>6</b>	<b>1</b>	<b>1</b>	<b>322</b>	<b>0</b>	<b>375</b>	<b>142</b>	<b>1</b>	<b>1484</b>	<b>195</b>	<b>122</b>	<b>317</b>	<b>1801</b>

Fuente: Oficina Central de Admisión

Elab. : Oficina de Planeamiento Desarrollo y Estadística

FACULTAD	POSTULANTES	
	R. REGULAR	R. CIFPS
AGROPECUARIA Y NUTRICIÓN	199	18
CIENCIAS	173	25
CIENCIAS EMPRESARIALES	240	
CIENCIAS SOCIALES Y HUMANIDADES	340	83
EDUCACIÓN INICIAL	75	54
PEDAGOGÍA Y CULTURA FÍSICA	193	93
TECNOLOGÍA	264	44
TOTAL	1484	317



### INGRESANTES OFERTADAS POR FACULTADES SEGUN RÉGIMEN REGULAR Y SEMIPRESENCIAL

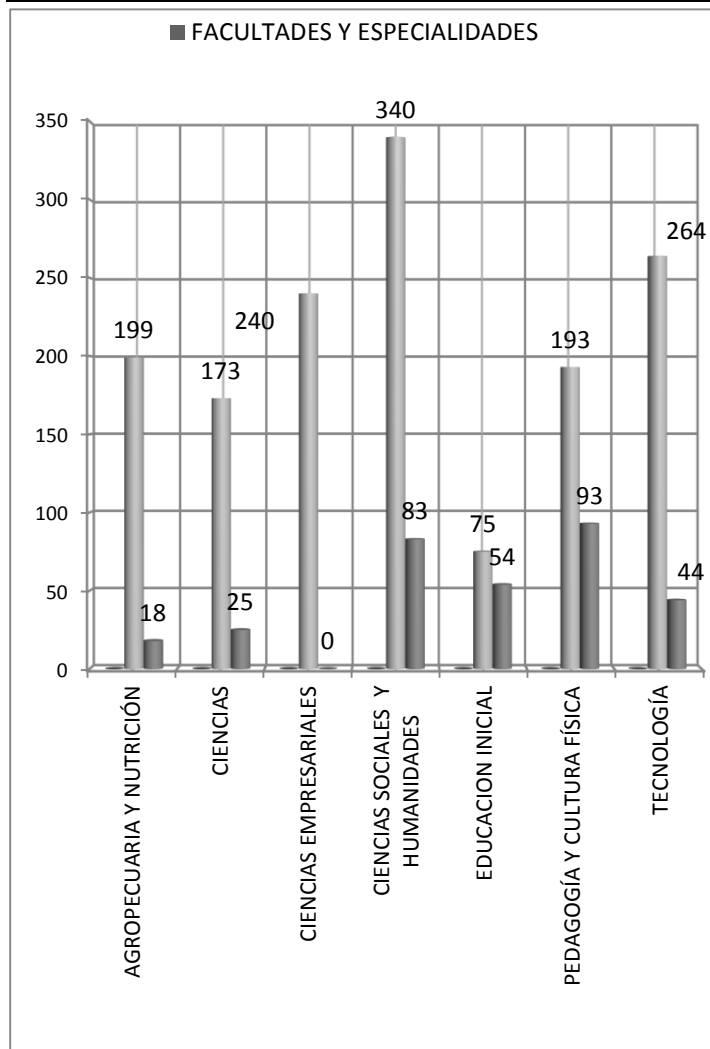

### INGRESANTES OFERTADAS POR FACULTADES SEGÚN MODALIDAD PARA EL RÉGIMEN REGULAR

PRUEBAGENERAL	1
1º o 2º PUESTOS EDUC. SECUN.	2
1º PUESTO DE I.E. TÉCNICA	3
DESTACADOS DIRECTO A LA UNE	4
DISCAPACITADO	5
FF.AA.Y POLIC.	6
TRASLADO EXTERNO NACIONAL	7

VICTIMAS DE LAVIOLENCIA	8
VICTIMAS DEL TERRORISMO	9
CEPRE	10
CEAUNEDIRECTO A LA UNE	11
MUNICIPALES	12
DIRECTO CON LOS PRIMEROS	13
PERSONALIDADES DESTACAS DE LA CULTURA	14

INGRESANTES POR FACULTADES Y ESPECIALIDADES, SEGÚN RÉGIMEN ACADÉMICO Y SEXO									
AÑO: 2014									
Nº	FACULTADES	RÉGIMEN REGULAR			RÉGIMEN SEMIPRESENCIAL			TOTAL	%
		HOMBRE	MUJER	TOTAL	HOMBRE	MUJER	TOTAL		
1	<b>AGROPECUARIA Y NUTRICIÓN</b>	55	144	199	3	15	18	217	12.05
	Agropecuaria	20	30	50	1	0	1	51	2.83
	Desarrollo Ambiental	14	36	50	0	3	3	53	2.94
	Industria Alimentaria y Nutrición	8	41	49	2	12	14	63	3.50
	Nutrición Humana	13	37	50	0	0	0	50	2.78
2	<b>CIENCIAS</b>	92	81	173	17	8	25	198	10.99
	Biología - A.S. (Matemática o Informática)	4	11	15	1	2	3	18	1.00
	Biología - Ciencias Naturales	4	17	21	0	2	2	23	1.28
	Física - A.S. (Matemática o Informática)	21	6	27	2	0	2	29	1.61
	Informática	11	9	20	0	0	0	20	1.11
	Matemática	14	11	25	0	0	0	25	1.39
	Matemática e Informática	24	12	36	14	4	18	54	3.00
	Química - A.S. (Matemática o Informática)	2	3	5	0	0	0	5	0.28
	Química - Ciencias Naturales	5	5	10	0	0	0	10	0.56
	Química, Física y Biología	7	7	14	0	0	0	14	0.78
3	<b>CIENCIAS ADMINISTRATIVAS Y TURISMO</b>	86	154	240	0	0	0	240	13.33
	Administración de Empresas	22	38	60	0	0	0	60	3.33
	Administración de Negocios Internacionales	21	40	61	0	0	0	61	3.39
	Gastronomía	28	31	59	0	0	0	59	3.28
	Turismo y Hotelería	15	45	60	0	0	0	60	3.33
4	<b>CIENCIAS SOCIALES Y HUMANIDADES</b>	131	209	340	27	56	83	423	23.49
	Ciencias Sociales – Filosofía	14	7	21	0	0	0	21	1.17
	Ciencias Sociales – Geografía	11	10	21	0	1	1	22	1.22
	Ciencias Sociales – Historia	14	10	24	2	2	4	28	1.55
	Ciencias Sociales – Psicología	6	19	25	3	16	19	44	2.44
	Educ. Artística-Artes Plásticas - Teatro-Música	4	10	14	1	7	8	22	1.22
	Educ. Artística-Música - Teatro-Artes Plásticas	22	7	29	8	0	8	37	2.05
	Educ. Artística-Teatro - Artes Plásticas-Música	4	15	19	3	1	4	23	1.28
	Educación Intercultural Bilingüe – Lengua Española	6	6	12	0	0	0	12	0.67
	Educación Intercultural Bilingüe – Literatura	4	3	7	0	0	0	7	0.39
	Francés - Inglés	3	11	14	0	0	0	14	0.78
	Inglés - Aleman	9	11	20	0	0	0	20	1.11
	Inglés – Español como Lengua Extranjera	3	13	16	0	0	0	16	0.89
	Inglés – Francés	3	25	28	6	14	20	48	2.67
	Inglés – Italiano	8	14	22	0	4	4	26	1.44
	Lengua Española – Inglés	4	13	17	0	5	5	22	1.22
	Lengua Española – Literatura	4	17	21	2	3	5	26	1.44
	Literatura – Lengua Española	12	18	30	2	3	5	35	1.94
5	<b>EDUCACION INICIAL</b>	1	74	75	0	54	54	129	7.16
	Educación Inicial - Niñez Temprana	0	50	50	0	26	26	76	4.22
	Educación Inicial - Retardo Mental	1	24	25	0	28	28	53	2.94
6	<b>PEDAGOGIA Y CULTURA FISICA</b>	62	131	193	18	75	93	286	15.88
	Educación Básica Alternativa - Educación Primaria	9	25	34	1	15	16	50	2.78
	Educación Primaria - Educación Básica Alternativa	7	93	100	7	53	60	160	8.88
	Educación Física	46	13	59	10	7	17	76	4.22
7	<b>TECNOLOGIA</b>	126	138	264	18	26	44	308	17.10
	Artes Industriales	2	18	20	1	7	8	28	1.55
	Automatización Industrial	12	6	18	3	0	3	21	1.17
	Construcción Civil	13	6	19	1	0	1	20	1.11
	Construcciones Metálicas	8	3	11	0	0	0	11	0.61
	Diseño Industrial y Arquitectónico	9	16	25	2	0	2	27	1.50
	Ebanistería y Decoración	5	8	13	0	0	0	13	0.72
	Electricidad	14	1	15	1	0	1	16	0.89
	Electrónica e Informática	18	6	24	4	1	5	29	1.61
	Fuerza Motriz	15	0	15	2	0	2	17	0.94
	Mecánica de Producción	14	2	16	1	0	1	17	0.94
	Metalurgia - Joyería	4	10	14	0	0	0	14	56.00
	Tecnología Textil	1	23	24	0	2	2	26	1.44
	Tecnología del Vestido	0	25	25	0	14	14	39	2.17
	Telecomunicaciones e Informática	11	14	25	3	2	5	30	1.67
<b>TOTAL</b>		<b>553</b>	<b>931</b>	<b>1484</b>	<b>83</b>	<b>234</b>	<b>317</b>	<b>1801</b>	<b>100</b>

## 4. MATRICULADOS

**MATRICULADOS POR FACULTADES Y ESPECIALIDADES, SEGÚN RÉGIMENES**  
**AÑO : 2014- I (Régimen Regular) y 2014-1S (CIFPS)**

Nº	FACULTADES Y ESPECIALIDADES	RÉGIMEN REGULAR	RÉGIMEN SEMIPRESENCIAL	TOTAL	%
<b>1</b>	<b>EDUCACIÓN INICIAL</b>	<b>459</b>	<b>253</b>	<b>712</b>	<b>9.30</b>
	1.1 Departamento Académico de Pedagogía Infantil Aplicada y Experimental	0	0	0	0.00
	1.2 Departamento Académico de Psicopedagogía en Educación Inicial	459	253	712	9.30
	1.2.1 Educación Inicial	125	60	185	2.42
	1.2.2 Educación Inicial - Niñez Temprana	246	161	407	5.31
	1.2.3 Educación Inicial - Retardo Mental	88	31	119	1.55
	1.2.4 Educación Inicial - Especial	0	1	1	0.01
<b>2</b>	<b>PEDAGOGÍA Y CULTURA FÍSICA</b>	<b>837</b>	<b>366</b>	<b>1203</b>	<b>15.71</b>
	2.1 Departamento Académico de Ciencias de la Educación	561	279	840	10.97
	2.1.1 Educación Primaria	180	66	246	3.21
	2.1.2 Educación Básica Alternativa	46	0	46	0.60
	2.1.3 Educación Básica Alternativa - Educación Primaria	58	26	84	1.10
	2.1.4 Educación Primaria - Educación Básica Alternativa	277	187	464	6.06
	2.2 Departamento Académico de Tecnología y Práctica Educativa				0.00
	2.3 Departamento Académico de Educación Física y Deportes	276	87	363	4.74
	2.3.1 Educación Física	174	65	239	3.12
	2.3.2 Educación Física - Deportes	70	22	92	1.20
	2.3.3 Educación Física en Edades Temprana	28	0	28	0.37
	2.3.4 Educación Física-Educación Física en Poblaciones Especiales	4	0	4	0.05
	2.4 Departamento Académico de Ciencias Aplicadas a la Educación Física				0.00
<b>3</b>	<b>CIENCIAS SOCIALES Y HUMANIDADES</b>	<b>1525</b>	<b>233</b>	<b>1758</b>	<b>22.96</b>
	3.1 Departamento Académico de Educación Artística	217	36	253	3.30
	3.1.1 Educación Artística - Artes Plásticas - Teatro - Música	70	0	70	0.91
	3.1.2 Educación Artística - Teatro - Artes Plásticas - Música	42	3	45	0.59
	3.1.3 Educación Artística - Música - Teatro - Artes Plásticas	104	30	134	1.75
	3.1.4 Educación Artística - Música	0	3	3	0.04
	3.1.5 Educación Artística	0	0	0	0.00
	3.1.6 Música Teatro -Artes Plásticas	1	0	1	0.01
	3.2 Departamento Académico de Ciencias Sociales	482	73	555	7.25
	3.2.1 Ciencias Sociales - Historia	159	29	188	2.45
	3.2.2 Ciencias Sociales - Geografía	87	0	87	1.14
	3.2.3 Geografía - Historia	0	0	0	0.00
	3.2.4 Historia - Ciencias Sociales	1	0	1	0.01
	3.2.5 Ciencias Sociales - Psicología	178	44	222	2.90
	3.2.6 Ciencias Sociales - Filosofía	56	0	56	0.73
	3.2.7 Filosofía - Ciencias Sociales	1	0	1	0.01
	3.4 Departamento Académico de Comunicación	413	47	460	6.01
	3.4.1 Lengua - Literatura	0	1	1	0.01
	3.4.2 Lengua Española	0	1	1	0.01
	3.4.3 Lengua Española - Literatura	151	24	175	2.29
	3.4.4 Literatura	0	0	0	0.00
	3.4.5 Literatura - Lengua	0	0	0	0.00
	3.4.6 Literatura - Lengua Española	137	0	137	1.79
	3.4.7 Lengua Española - Inglés	77	21	98	1.28
	3.4.8 Lengua Extranjera - Inglés	0	0	0	0.00
	3.4.9 Educación Artística	0	0	0	0.00
	3.4.10 Educación Intercultural Bilingüe - Lengua Española	37	0	37	0.48
	3.4.11 Educación Intercultural Bilingüe - Literatura	11	0	11	0.14
	3.4.12 Comunicación	0	0	0	0.00

**MATRICULADOS POR FACULTADES Y ESPECIALIDADES, SEGÚN REGIMENES**  
**AÑO : 2014- I (Régimen Regular) y 2014-1S (CIFPS)**

Nº	FACULTADES Y ESPECIALIDADES	RÉGIMEN REGULAR	RÉGIMEN SEMIPRESENCIAL	TOTAL	%
	<b>3.5 Departamento Académico de Lenguas Extranjeras</b>	<b>413</b>	<b>77</b>	<b>490</b>	<b>6.40</b>
	3.5.1 Inglés	0	1	1	0.01
	3.5.2 Inglés - Francés	149	75	224	2.93
	3.5.3 Inglés - Italiano	112	1	113	1.48
	3.5.4 Inglés - Español como Lengua Extranjera	96	0	96	1.25
	3.5.5 Francés - Inglés	25	0	25	0.33
	3.5.6 Inglés - Alemán	31	0	31	0.40
<b>4</b>	<b>CIENCIAS</b>	<b>706</b>	<b>98</b>	<b>804</b>	<b>10.50</b>
	<b>4.1 Departamento Académico de Ciencias Biológicas</b>	<b>144</b>	<b>0</b>	<b>144</b>	<b>1.88</b>
	4.1.1 Biología	49	0	49	0.64
	4.1.2 Biología - Ciencias Naturales	87	0	87	1.14
	4.1.3 Biología - Matemática	2	0	2	0.03
	4.1.4 Biología - Informática	6	0	6	0.08
	<b>4.2 Departamento Académico de Matemática e Informática</b>	<b>360</b>	<b>94</b>	<b>454</b>	<b>5.93</b>
	4.2.1 Matemática	98	10	108	1.41
	4.2.2 Informática	108	1	109	1.42
	4.2.3 Matemática e Informática	154	83	237	3.09
	4.2.4 Matemática - Informática	0	0	0	0.00
	4.2.5 Matemática - Biología	0	0	0	0.00
	<b>4.3 Departamento Académico de Física</b>	<b>90</b>	<b>2</b>	<b>92</b>	<b>1.20</b>
	4.3.1 Física	77	2	79	1.03
	4.3.2 Física - Ciencias Naturales	1	0	1	0.01
	4.3.3 Física - Matemática	12	0	12	0.16
	<b>4.4 Departamento Académico de Química</b>	<b>112</b>	<b>2</b>	<b>114</b>	<b>1.49</b>
	4.4.1 Química	33	0	33	0.43
	4.4.2 Química - Ciencias Naturales	28	0	28	0.37
	4.4.3 Química - Matemática	2	0	2	0.03
	4.4.4 Química - Física - Biología	48	2	50	0.65
	4.4.5 Química - Informática	1	0	1	0.01
<b>5</b>	<b>AGROPECUARIA Y NUTRICIÓN</b>	<b>645</b>	<b>59</b>	<b>704</b>	<b>9.19</b>
	<b>5.1 Departamento Académico de Agropecuaria y Desarrollo Sostenible</b>	<b>281</b>	<b>11</b>	<b>292</b>	<b>3.81</b>
	5.1.1 Agropecuaria	151	0	151	1.97
	5.1.2 Desarrollo Ambiental	130	11	141	1.84
	<b>5.2 Departamento Académico de Industrias Alimentarias</b>	<b>364</b>	<b>48</b>	<b>412</b>	<b>5.38</b>
	5.2.1 Industria Alimentaria	0	0	0	0.00
	5.2.2 Industria Alimentaria y Nutrición	206	48	254	3.32
	5.2.3 Nutrición Humana	158	0	158	2.06
<b>6</b>	<b>TECNOLOGÍA</b>	<b>1170</b>	<b>129</b>	<b>1299</b>	<b>16.96</b>
	<b>6.1 Departamento Académico de Ebanistería y Artes Industriales</b>	<b>110</b>	<b>21</b>	<b>131</b>	<b>1.71</b>
	6.1.1 Artes Industriales	67	21	88	1.15
	6.1.2 Ebanistería y Decoración	41	0	41	0.54
	6.1.3 Artes Industriales -Industria de la Cerámica Artesanía y Manualidad	2	0	2	0.03
	<b>6.2 Departamento Académico de Electricidad y Automatización Industrial</b>	<b>116</b>	<b>7</b>	<b>123</b>	<b>1.61</b>
	6.2.1 Electricidad	58	0	58	0.76
	6.2.2 Automatización Industrial	58	7	65	0.85
	<b>6.3 Departamento Académico de Diseño y Construcción Civil</b>	<b>203</b>	<b>0</b>	<b>203</b>	<b>2.65</b>
	6.3.1 Construcción Civil	86	0	86	1.12
	6.3.2 Diseño Industrial y Arquitectónico	117	0	117	1.53

**MATRICULADOS POR FACULTADES Y ESPECIALIDADES, SEGÚN REGIMENES**  
**AÑO : 2014- I (Régimen Regular) y 2014-1S (CIFPS)**

Nº	FACULTADES Y ESPECIALIDADES	RÉGIMEN REGULAR	RÉGIMEN SEMIPRESENCIAL	TOTAL	%
	6.4 Departamento Académico de Metalurgia y Soldadura Industrial	86	0	86	1.12
	6.4.1 Construcciones Metálicas	22	0	22	0.29
	6.4.2 Construcciones Metálicas - Soldadura Industrial	30	0	30	0.39
	6.4.3 Metalurgia	1	0	1	0.01
	6.4.4 Metalurgia - Joyería	33	0	33	0.43
	6.5 Departamento Académico de Electrónica y Telecomunicaciones	236	34	270	3.53
	6.5.1 Electrónica	0	0	0	0.00
	6.5.2 Electrónica e Informática	103	11	114	1.49
	6.5.3 Telecomunicaciones e Informática	133	23	156	2.04
	6.6 Departamento Académico de Fuerza Motriz	88	8	96	1.25
	6.6.1 Fuerza Motriz	88	8	96	1.25
	6.7 Departamento Académico de Macánica de Producción	77	1	78	1.02
	6.7.1 Mecánica de Producción	77	0	77	1.01
	6.7.2 Mecánica de Producción - Fuerza Motriz	0	1	1	0.01
	6.8 Departamento Académico de Tecnología Textil y del Vestido	254	58	312	4.07
	6.8.1 Tecnología Textil	72	0	72	0.94
	6.8.2 Tecnología del Vestido	182	58	240	3.13
<b>7</b>	<b>CIENCIAS EMPRESARIALES</b>	<b>1178</b>	<b>0</b>	<b>1178</b>	<b>15.38</b>
	7.1 Departamento Académico de Administración	703	0	703	9.18
	7.1.1 Administración	1	0	1	0.01
	7.1.2 Administración de Empresas	402	0	402	5.25
	7.1.3 Administración de Negocios Internacionales	300	0	300	3.92
	7.2 Departamento Académico de Turismo y Hotelería	475	0	475	6.20
	7.2.1 Gastronomía	191	0	191	2.49
	7.2.2 Turismo y Hotelería	284	0	284	3.71
	<b>TOTAL GENERAL</b>	<b>6520</b>	<b>1138</b>	<b>7658</b>	<b>100.00</b>

Fuente : Oficina Central de Registro y Servicios Académicos

Elab : Oficina de Planeamiento, Desarrollo y Estadística. Fecha: 17/09/2014

## MATRICULADOS POR FACULTADES Y ESPECIALIDADES, SEGÚN RÉGIMEN, AÑO 2014

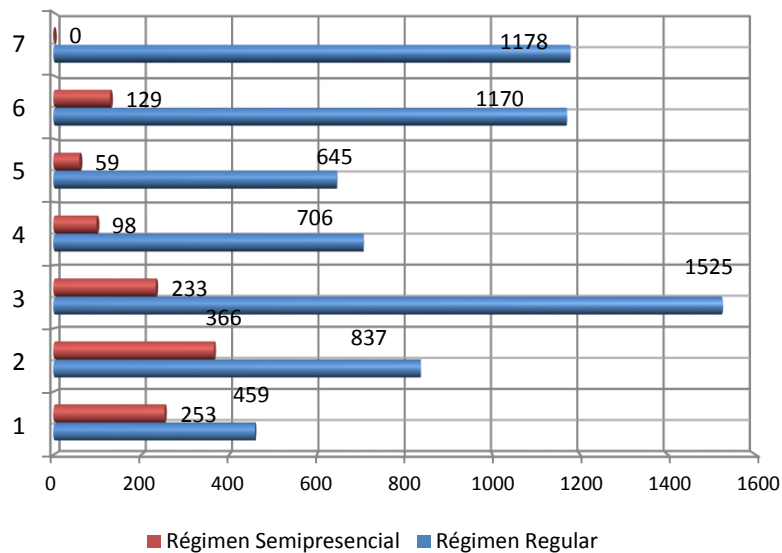

Nº	Facultades	Régimen Regular	Régimen Semipresencial	Total General
1	EDUCACIÓN INICIAL	459	253	712
2	PEDAGOGÍA Y CULTURA FÍSICA	837	366	1203
3	CIENCIAS SOCIALES Y HUMANIDADES	1525	233	1758
4	CIENCIAS	706	98	804
5	AGROPECUARIA Y NUTRICION	645	59	704
6	TECNOLOGÍA	1170	129	1299
7	CIENCIAS EMPRESARIALES	1178	0	1178
TOTAL >>>		6520	1138	7658

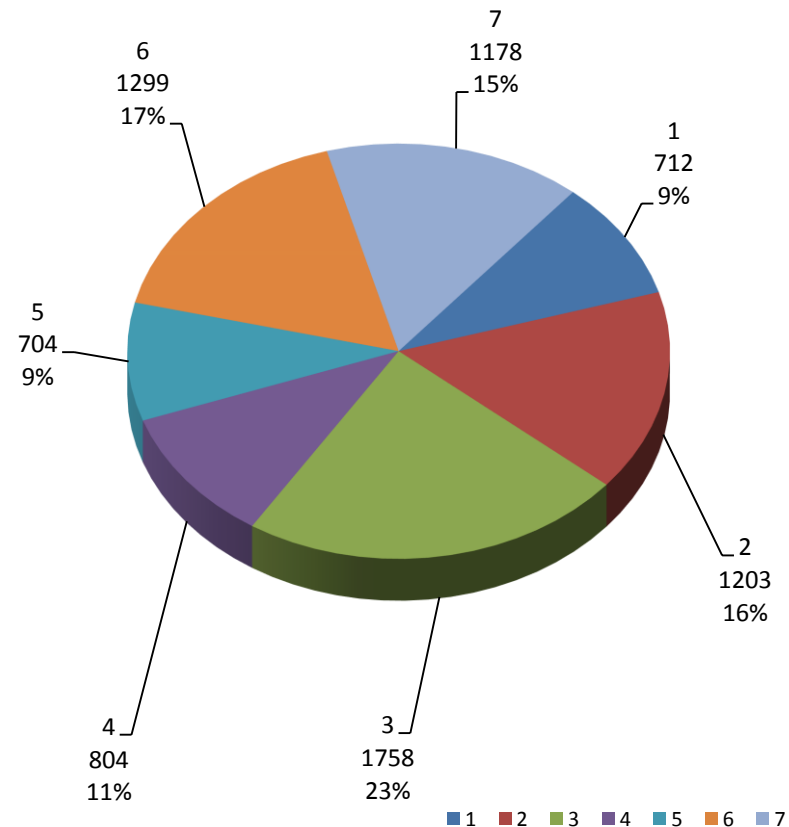

**MATRICULADOS POR FACULTADES Y ESPECIALIDADES, SEGÚN CICLOS ACADÉMICOS**  
**AÑO : 2014- I (Régimen Regular)**

Nº	FACULTADES Y ESPECIALIDADES	SEGÚN CICLOS ACADÉMICOS											
		1er. Sem.	2do. Sem.	3er. Sem.	4to. Sem.	5to. Sem.	6to. Sem.	7mo. Sem.	8vo. Sem.	9no. Sem.	10mo. Sem.	COMPL.ESPEC. AUTOFINAC.	Total
<b>1</b>	<b>EDUCACIÓN INICIAL</b>	<b>73</b>	<b>0</b>	<b>104</b>	<b>0</b>	<b>99</b>	<b>0</b>	<b>93</b>	<b>0</b>	<b>79</b>	<b>0</b>	<b>11</b>	<b>459</b>
	Educación Inicial	0	0	0	0	1	0	91	0	29	0	4	125
	Educación Inicial - Niñez Temprana	48	0	68	0	72	0	2	0	50	0	6	246
	Educación Inicial -Retardo Mental	25	0	36	0	26	0	0	0	0	0	1	88
<b>2</b>	<b>PEDAGOGÍA Y CULTURA FÍSICA</b>	<b>186</b>	<b>0</b>	<b>131</b>	<b>0</b>	<b>167</b>	<b>0</b>	<b>168</b>	<b>0</b>	<b>161</b>	<b>0</b>	<b>24</b>	<b>837</b>
	Educación Primaria	2	0	0	0	5	0	89	0	82	0	2	180
	Educación Primaria - Educación Básica Alternativa	98	0	73	0	94	0	0	0	5	0	7	277
	Educación Física	60	0	44	0	49	0	17	0	3	0	1	174
	Educación Física - Deportes	1	0	0	0	0	0	21	0	39	0	9	70
	Educación Física - en Edades Tempranas	0	0	0	0	0	0	20	0	8	0	0	28
	Educación Física-Educ.Física en Poblaciones Especiales	0	0	0	0	0	0	0	0	0	0	4	4
	Educación Básica Alternativa	0	0	1	0	0	0	21	0	24	0	0	46
	Educación Básica Alternativa - Educación Primaria	25	0	13	0	19	0	0	0	0	0	1	58
<b>3</b>	<b>CIENCIAS SOCIALES Y HUMANIDADES</b>	<b>294</b>	<b>0</b>	<b>335</b>	<b>0</b>	<b>324</b>	<b>0</b>	<b>278</b>	<b>0</b>	<b>255</b>	<b>0</b>	<b>39</b>	<b>1525</b>
	Ciencias Sociales - Filosofía	17	0	10	0	10	0	8	0	9	0	2	56
	Ciencias Sociales -Geografía	15	0	15	0	21	0	23	0	11	0	2	87
	Ciencias Sociales - Historia	24	0	42	0	39	0	31	0	23	0	0	159
	Ciencias Sociales - Psicología	26	0	49	0	33	0	34	0	33	0	3	178
	Educación Artística - Artes Plásticas-Teatro-Música	12	0	16	0	14	0	11	0	14	0	3	70
	Educación Artística-Música-Teatro-Artes Plásticas	28	0	21	0	24	0	13	0	16	0	2	104
	Educación Artística-Teatro-Artes Plásticas-Música	14	0	10	0	7	0	5	0	5	0	1	42
	Educación Intercultural Bilingüe - Lengua Española	11	0	5	0	8	0	4	0	8	0	1	37
	Educación Intercultural Bilingüe - Literatura	5	0	4	0	0	0	0	0	2	0	0	11
	Filosofía - Ciencias Sociales	0	0	0	0	0	0	0	0	0	0	1	1
	Francés - Inglés	7	0	10	0	8	0	0	0	0	0	0	25
	Historia - Ciencias Sociales	0	0	0	0	0	0	0	0	0	0	1	1
	Inglés - Alemán	13	0	12	0	6	0	0	0	0	0	0	31
	Inglés Español como Lengua Extranjera	15	0	19	0	15	0	25	0	20	0	2	96
	Inglés Francés	26	0	28	0	34	0	27	0	26	0	8	149



**MATRICULADOS POR FACULTADES Y ESPECIALIDADES, SEGÚN CICLOS ACADÉMICOS**  
**AÑO : 2014- I (Régimen Regular)**

Nº	FACULTADES Y ESPECIALIDADES	SEGÚN CICLOS ACADÉMICOS											
		1er. Sem.	2do. Sem.	3er. Sem.	4to. Sem.	5to. Sem.	6to. Sem.	7mo. Sem.	8vo. Sem.	9no. Sem.	10mo. Sem.	COMPL.ESPEC. AUTOFINAC.	Total
	Inglés - Italiano	20	0	23	0	25	0	19	0	20	0	5	112
	Lengua Española - Inglés	14	0	12	0	16	0	16	0	16	0	3	77
	Lengua Española - Literatura	20	0	26	0	38	0	34	0	31	0	2	151
	Literatura - Lengua Española	27	0	33	0	26	0	28	0	21	0	2	137
	Música - Teatro - Artes Plásticas	0	0	0	0	0	0	0	0	0	0	1	1
<b>4</b>	<b>CIENCIAS</b>	<b>156</b>	<b>0</b>	<b>135</b>	<b>0</b>	<b>142</b>	<b>0</b>	<b>125</b>	<b>0</b>	<b>117</b>	<b>0</b>	<b>31</b>	<b>706</b>
	Biología	11	0	6	0	8	0	12	0	12	0	0	49
	Biología - Ciencias Naturales	20	0	18	0	20	0	15	0	14	0	0	87
	Biología - Informática	0	0	0	0	0	0	2	0	4	0	0	6
	Biología - Matemática	0	0	0	0	0	0	0	0	0	0	2	2
	Física	25	0	15	0	17	0	14	0	6	0	0	77
	Física - Ciencias Naturales	0	0	0	0	0	0	0	0	0	0	1	1
	Física - Matemática	0	0	0	0	1	0	0	0	2	0	9	12
	Química	5	0	9	0	3	0	6	0	10	0	0	33
	Química - Ciencias Naturales	8	0	8	0	3	0	7	0	0	0	2	28
	Química - Informática	0	0	0	0	0	0	0	0	0	0	1	1
	Química - Matemática	0	0	0	0	0	0	0	0	0	0	2	2
	Química, Física y Biología	10	0	6	0	8	0	7	0	16	0	1	48
	Matemática	22	0	21	0	24	0	16	0	12	0	3	98
	Matemática e Informática	35	0	37	0	25	0	29	0	22	0	6	154
	Informática	20	0	15	0	33	0	17	0	19	0	4	108
<b>5</b>	<b>AGROPECUARIA Y NUTRICIÓN</b>	<b>179</b>	<b>0</b>	<b>159</b>	<b>0</b>	<b>111</b>	<b>0</b>	<b>87</b>	<b>0</b>	<b>95</b>	<b>0</b>	<b>14</b>	<b>645</b>
	Agropecuaria	36	0	43	0	25	0	17	0	28	0	2	151
	Desarrollo Ambiental	42	0	24	0	18	0	20	0	25	0	1	130
	Industria Alimentaria y Nutrición	46	0	39	0	38	0	30	0	42	0	11	206
	Nutrición Humana	55	0	53	0	30	0	20	0	0	0	0	158

**MATRICULADOS POR FACULTADES Y ESPECIALIDADES, SEGÚN CICLOS ACADÉMICOS**  
**AÑO : 2014- I (Régimen Regular)**

Nº	FACULTADES Y ESPECIALIDADES	SEGÚN CICLOS ACADÉMICOS											
		1er. Sem.	2do. Sem.	3er. Sem.	4to. Sem.	5to. Sem.	6to. Sem.	7mo. Sem.	8vo. Sem.	9no. Sem.	10mo. Sem.	COMPL.ESPEC. AUTOFINAC.	Total
<b>6</b>	<b>TECNOLOGÍA</b>	<b>255</b>	<b>0</b>	<b>306</b>	<b>0</b>	<b>211</b>	<b>0</b>	<b>207</b>	<b>0</b>	<b>164</b>	<b>0</b>	<b>27</b>	<b>1170</b>
	Artes Industriales	19	0	21	0	15	0	7	0	5	0	0	67
	Artes Industriales - Industria de la Cerámica. Artesanía y Manualidad	0	0	0	0	0	0	0	0	0	0	2	2
	Automatización Industrial	16	0	11	0	9	0	9	0	10	0	3	58
	Construcción Civil	18	0	30	0	15	0	12	0	11	0	0	86
	Construcciones Metálicas	11	0	1	0	0	0	1	0	9	0		22
	Construcciones Metálicas - Soldadura Industrial	0	0	10	0	7	0	13	0	0	0	0	30
	Diseño Industrial y Arquitectónico	25	0	36	0	16	0	21	0	15	0	4	117
	Ebanistería y Decoración	14	0	9	0	8	0	8	0	2	0	0	41
	Electricidad	14	0	13	0	13	0	11	0	7	0	0	58
	Electrónica e Informática	25	0	20	0	19	0	18	0	14	0	7	103
	Fuerza Motriz	17	0	20	0	14	0	19	0	12	0	6	88
	Mecánica de Producción	17	0	12	0	14	0	17	0	16	0	1	77
	Metalurgia	1	0	0	0	0	0	0	0	0	0	0	1
	Metalurgia - Joyería	9	0	12	0	7	0	4	0	0	0	1	33
	Tecnología Textil	16	0	22	0	11	0	14	0	9	0	0	72
	Tecnología del Vestido	26	0	52	0	35	0	32	0	35	0	2	182
	Telecomunicaciones e Informática	27	0	37	0	28	0	21	0	19	0	1	133
<b>7</b>	<b>CIENCIAS ADMINISTRATIVAS Y TURISMO</b>	<b>242</b>	<b>0</b>	<b>252</b>	<b>0</b>	<b>261</b>	<b>0</b>	<b>227</b>	<b>0</b>	<b>186</b>	<b>0</b>	<b>10</b>	<b>1178</b>
	Administración de Empresas	64	0	91	0	95	0	75	0	75	0	3	403
	Administración de Negocios Internacionales	63	0	76	0	67	0	63	0	31	0	0	300
	Gastronomía	57	0	41	0	38	0	35	0	20	0	0	191
	Turismo y Hotelería	58	0	44	0	61	0	54	0	60	0	7	284
	<b>TOTAL GENERAL</b>	<b>1385</b>	<b>0</b>	<b>1422</b>	<b>0</b>	<b>1315</b>	<b>0</b>	<b>1185</b>	<b>0</b>	<b>1057</b>	<b>0</b>	<b>156</b>	<b>6520</b>

Fuente : Oficina Central de Registro y Servicios Académicos

Elab : Oficina de Planeamiento, Desarrollo y Estadística

## MATRICULADOS POR FACULTADES Y ESPECIALIDADES, SEGUN CICLOS ACADÉMICOS - RÉGIMEN REGULAR

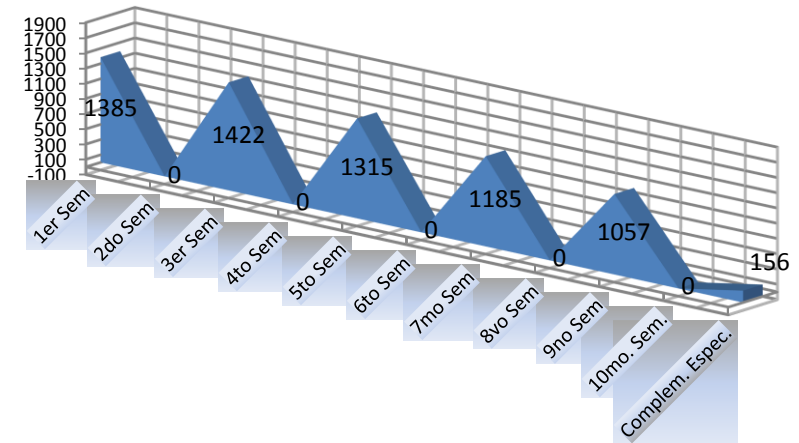
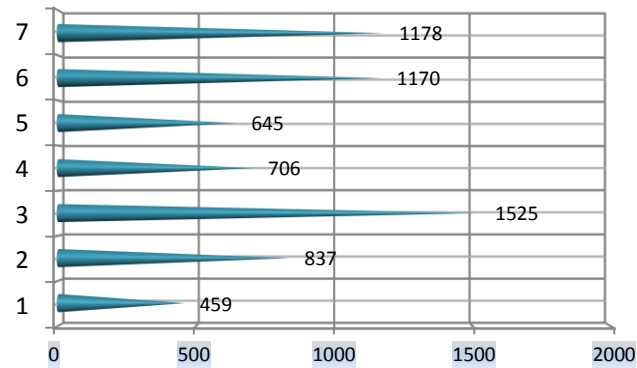

Nº	Facultades	1er Sem	2do Sem	3er Sem	4to Sem	5to Sem	6to Sem	7mo Sem	8vo Sem	9no Sem	10mo. Sem.	Comple m. Espec.	total
1	EDUCACIÓN INICIAL	73	0	104	0	99	0	93	0	79	0	11	459
2	PEDAGOGÍA Y CULTURA FÍSICA	186	0	131	0	167	0	168	0	161	0	24	837
3	CIENCIAS SOCIALES Y HUMANIDADES	294	0	335	0	324	0	278	0	255	0	39	1525
4	CIENCIAS	156	0	135	0	142	0	125	0	117	0	31	706
5	AGROPECUARIA Y NUTRICION	179	0	159	0	111	0	87	0	95	0	14	645
6	TECNOLOGÍA	255	0	306	0	211	0	207	0	164	0	27	1170
7	CIENCIAS EMPRESARIALES	242	0	252	0	261	0	227	0	186	0	10	1178
TOTAL		1385	0	1422	0	1315	0	1185	0	1057	0	156	6520

**MATRICULADOS POR FACULTADES Y ESPECIALIDADES, SEGÚN CICLOS ACADÉMICOS**  
**AÑO : 2014- I S RÉGIMEN SEMIPRESENCIAL (CIFPS)**

[illegible]

**MATRICULADOS POR FACULTADES Y ESPECIALIDADES, SEGÚN CICLOS ACADÉMICOS**  
**AÑO : 2014- I S RÉGIMEN SEMIPRESENCIAL (CIFPS)**

Nº	FACULTADES Y ESPECIALIDADES	SEGUN CICLOS ACADÉMICOS											
		1er Sem	2do Sem	3er Sem	4to Sem	5to Sem	6to Sem	7mo Sem	8vo Sem	9no Sem	10mo Sem	COMPLES PEC.AUTOF INAC.	Total
<b>4</b>	<b>CIENCIAS</b>	<b>18</b>	<b>0</b>	<b>20</b>	<b>0</b>	<b>14</b>	<b>0</b>	<b>18</b>	<b>0</b>	<b>24</b>	<b>0</b>	<b>4</b>	<b>98</b>
	Matemática	0	0	0	0	5	0	5	0	0	0	0	10
	Informática	1	0	0	0	0	0	0	0	0	0	0	1
	Física	0	0	0	0	0	0	0	0	2	0	0	2
	Matemática - Ciencias Naturales	0	0	0	0	0	0	0	0	0	0	0	0
	Matemática - Biología	0	0	0	0	0	0	0	0	0	0	0	0
	Matemática e Informática	17	0	20	0	9	0	13	0	20	0	4	83
	Química - Física y Biología	0	0	0	0	0	0	0	0	2	0	0	2
<b>5</b>	<b>AGROPECUARIA Y NUTRICIÓN</b>	<b>13</b>	<b>0</b>	<b>16</b>	<b>0</b>	<b>8</b>	<b>0</b>	<b>7</b>	<b>0</b>	<b>12</b>	<b>0</b>	<b>3</b>	<b>59</b>
	Desarrollo Ambiental	0	0	5	0	0	0	0	0	6	0	0	11
	Industria Alimentaria y Nutrición	13	0	11	0	8	0	7	0	6	0	3	48
<b>6</b>	<b>TECNOLOGÍA</b>	<b>33</b>	<b>0</b>	<b>39</b>	<b>0</b>	<b>38</b>	<b>0</b>	<b>14</b>	<b>0</b>	<b>4</b>	<b>0</b>	<b>1</b>	<b>129</b>
	Artes Industriales	8	0	7	0	6	0	0	0	0	0	0	21
	Automatización Industrial	3	0	0	0	4	0	0	0	0	0	0	7
	Construcción Civil	0											0
	Ebanistería y Decoración	4	0	0	0	0	0	3	0	4	0	0	11
	Electrónica e Informática	0											0
	Fuerza Motriz	0	0	8	0	0	0	0	0	0	0	0	8
	Mecánica de Producción												0
	Mecánica de Producción - Fuerza Motriz	0	0	0	0	0	0	0	0	0	0	1	1
	Tecnología Textil												0
	Tecnología del Vestido	14	0	15	0	18	0	11	0	0	0	0	58
	Telecomunicaciones e Informática	4	0	9	0	10	0	0	0	0	0	0	23
<b>TOTAL GENERAL</b>		<b>232</b>	<b>0</b>	<b>255</b>	<b>1</b>	<b>243</b>	<b>0</b>	<b>198</b>	<b>0</b>	<b>162</b>	<b>0</b>	<b>47</b>	<b>1138</b>

**Fuente :** Oficina Central de Registro y Servicios Académicos

**Elab :** Oficina de Planeamiento, Desarrollo y Estadística

# **MATRICULADOS POR FACULTADES Y ESPECIALIDADES, SEGÚN CICLOS ACADÈMICOS** **AÑO : 2014- 1S (CIFPS)**

POR FACULTADES

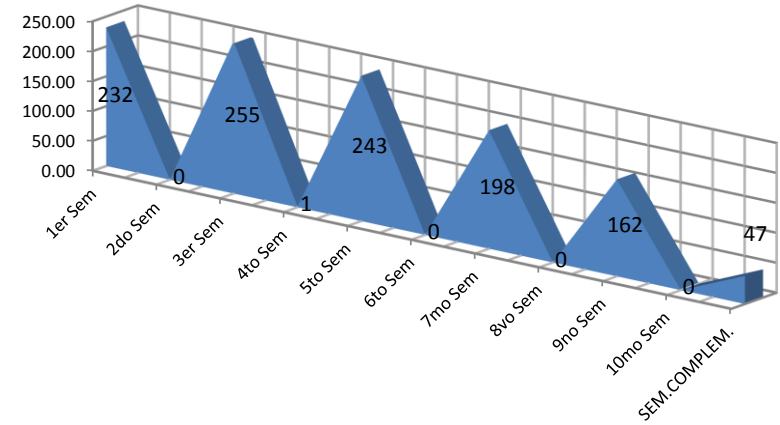
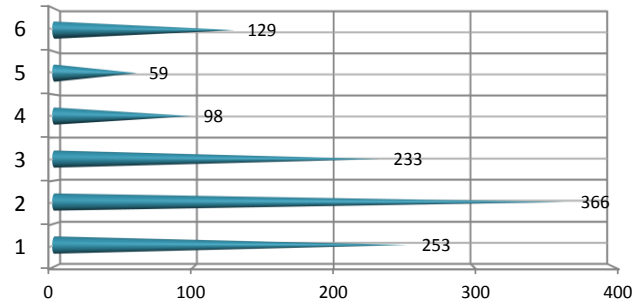

POR CICLO ACADÈMICO

Nº	Facultades	1er Sem	2do Sem	3er Sem	4to Sem	5to Sem	6to Sem	7mo Sem	8vo Sem	9no Sem	10mo Sem	SEM.COMP LEM.	total
1	EDUCACIÓN INICIAL	37	0	55	1	50	0	56	0	51	0	3	253
2	PEDAGOGÍA Y CULTURA FÍSICA	86	0	79	0	77	0	65	0	49	0	10	366
3	CIENCIAS SOCIALES Y HUMANIDADES	45	0	46	0	56	0	38	0	22	0	26	233
4	CIENCIAS	18	0	20	0	14	0	18	0	24	0	4	98
5	AGROPECUARIA Y NUTRICION	13	0	16	0	8	0	7	0	12	0	3	59
6	TECNOLOGÍA	33	0	39	0	0	0	14	0	4	0	1	129
	TOTAL	232	0	255	1	243	0	198	0	162	0	47	1138

**MATRICULADOS POR FACULTADES, ESPECIALIDADES Y SEXO - RÉGIMEN REGULAR**  
**AÑO : 2014 - I**

Nº	FACULTADES Y ESPECIALIDADES	RÉGIMEN REGULAR		TOTAL
		HOMBRE	MUJER	
<b>1</b>	<b>EDUCACIÓN INICIAL</b>	<b>3</b>	<b>456</b>	<b>459</b>
	Educación Inicial	1	124	125
	Educación Inicial - Niñez Temprana	2	244	246
	Educación Inicial - Retardo Mental	0	88	88
<b>2</b>	<b>PEDAGOGÍA Y CULTURA FÍSICA</b>	<b>254</b>	<b>583</b>	<b>837</b>
	Educación Primaria	9	171	180
	Educación Primaria - Educación Básica Alternativa	19	258	277
	Educación Física	140	34	174
	Educación Física - Deportes	52	18	70
	Educación Física-Educ.Física en Poblaciones Especiales	2	2	4
	Educación Física - Educación Física en Edades Temprana	18	10	28
	Educación Básica Alternativa	4	42	46
	Educación Básica Alternativa - Educación Primaria -	10	48	58
<b>3</b>	<b>CIENCIAS SOCIALES Y HUMANIDADES</b>	<b>494</b>	<b>1031</b>	<b>1525</b>
	Ciencias Sociales - Historia	83	76	159
	Ciencias Sociales - Geografía	43	44	87
	Ciencias Sociales - Psicología	48	130	178
	Ciencias Sociales - Filosofía	40	16	56
	Educación Artística - Artes Plásticas- Teatro Música	26	44	70
	Educación Artística - Teatro -Artes Plásticas Música	7	35	42
	Educación Artística - Música - Teatro - Artes Plásticas	75	29	104
	Educación Intercultural - Bilingüe - Lengua Española	14	23	37
	Educación Intercultural Bilingüe - Literatura	5	6	11
	Filosofía - Ciencias Sociales	1	0	1
	Francés - Inglés	3	22	25
	Historia - Ciencias Sociales	0	1	1
	Inglés - Francés	22	127	149
	Inglés - Italiano	19	93	112
	Inglés - Alemán	6	25	31
	Inglés - Español como Lengua Extranjera	13	83	96
	Música - Teatro - Artes Plásticas	1	0	1
	Lengua Española - Literatura	40	111	151
	Literatura - Lengua Española	35	102	137
	Lengua Española - Inglés	13	64	77
<b>4</b>	<b>CIENCIAS</b>	<b>348</b>	<b>358</b>	<b>706</b>
	Biología	13	36	49
	Biología - Ciencias Naturales	17	70	87
	Biología - Informática	3	3	6
	Biología - Matemática	2	0	2
	Física	49	28	77
	Física -Ciencias Naturales	1	0	1
	Física - Matemática	11	1	12
	Informática	63	45	108
	Matemática	61	37	98
	Matemática e Informática	91	63	154
	Química	11	22	33
	Química - Ciencias Naturales	9	19	28
	Química - Informática	0	1	1
	Química - Matemática	0	2	2
	Química - Física y Biología	17	31	48

MATRICULADOS POR FACULTADES, ESPECIALIDADES Y SEXO - RÉGIMEN REGULAR				
AÑO : 2014 - I				
Nº	FACULTADES Y ESPECIALIDADES	RÉGIMEN		TOTAL
		HOMBRE	MUJER	
<b>5</b>	<b>AGROPECUARIA Y NUTRICIÓN</b>	<b>192</b>	<b>453</b>	<b>645</b>
	Agropecuaria	73	78	151
	Desarrollo Ambiental	44	86	130
	Industria Alimentaria y Nutrición	43	163	206
	Nutrición Humana	32	126	158
<b>6</b>	<b>TECNOLOGÍA</b>	<b>649</b>	<b>521</b>	<b>1170</b>
	Artes Industriales	9	58	67
	Artes Industriales - Industria de la Cerámica, Artesanía	0	2	2
	Automatización Industrial	46	12	58
	Construcción Civil	66	20	86
	Construcciones Metálicas	18	4	22
	Construcciones Metálicas - Soldadura Industrial	28	2	30
	Diseño Industrial y Arquitectónico	46	71	117
	Ebanistería y Decoración	27	14	41
	Electrónica e Informática	55	3	58
	Electricidad	91	12	103
	Fuerza Motriz	88	0	88
	Mecánica de Producción	76	1	77
	Metalurgia	1	0	1
	Metalurgia - Joyería	9	24	33
	Tecnología Textil	3	69	72
	Tecnología del Vestido	4	178	182
	Telecomunicaciones e Informática	82	51	133
<b>7</b>	<b>CIENCIAS EMPRESARIALES</b>	<b>354</b>	<b>824</b>	<b>1178</b>
	Administración de Empresas	134	269	403
	Administración de Negocios Internacionales	87	213	300
	Gastronomía	76	115	191
	Turismo y Hotelería	57	227	284
<b>TOTAL GENERAL</b>		<b>2294</b>	<b>4226</b>	<b>6520</b>

Elab. : Oficina de Planeamiento, Desarrollo y Estadística



**MATRICULADOS POR FACULTADES, ESPECIALIDADES Y SEXO - RÉGIMEN SEMIPRESENCIAL**  
**AÑO : 2014 1S**

Nº	FACULTADES Y ESPECIALIDADES	RÉGIMEN SEMIPRESENCIAL		TOTAL
		HOMBRE	MUJER	
<b>1</b>	<b>EDUCACIÓN INICIAL</b>	<b>1</b>	<b>252</b>	<b>253</b>
	Educación Inicial	0	60	60
	Educación Inicial - Niñez Temprana	1	160	161
	Educación Inicial -Retardo Mental	0	31	31
	Educación Inicial Especial	0	1	1
<b>2</b>	<b>PEDAGOGÍA Y CULTURA FÍSICA</b>	<b>57</b>	<b>309</b>	<b>366</b>
	Educación Primaria	4	62	66
	Educación Primaria - Educación Básica Alternativa	15	172	187
	Educación Básica Alternativa - Educación Primaria	2	24	26
	Educación Física	20	45	65
	Educación Física - Deporte	16	6	22
<b>3</b>	<b>CIENCIAS SOCIALES Y HUMANIDADES</b>	<b>91</b>	<b>142</b>	<b>233</b>
	Educación Artística - Música - Teatro - Artes Plásticas	26	4	30
	Educación Artística - Música	3	0	3
	Educación Artística - Teatro -. Artes Plásticas - Música	1	2	3
	Ciencias Sociales - Historia	16	13	29
	Ciencias Sociales - Psicología	8	36	44
	Lengua - Literatura	1	0	1
	Lengua Española	0	1	1
	Lengua Española - Literatura	9	15	24
	Lengua Española - Ingles	4	17	21
	Ingles	0	1	1
	Ingles - Francés	22	53	75
	Ingles - Italiano	1	0	1
<b>4</b>	<b>CIENCIAS</b>	<b>75</b>	<b>23</b>	<b>98</b>
	Matemática	10	0	10
	Física	2	0	2
	Informática	1	0	1
	Matemáticas e Informática	62	21	83
	Química Física y Biología	0	2	2
<b>5</b>	<b>AGROPECUARIA Y NUTRICIÓN</b>	<b>15</b>	<b>44</b>	<b>59</b>
		9	39	48
	Desarrollo Ambiental	6	5	11
<b>6</b>	<b>TECNOLOGÍA</b>	<b>51</b>	<b>78</b>	<b>129</b>
	Artes Industriales	4	17	21
	Electrónica e Informática	10	1	11
	Fuerza Motriz	8	0	8
	Automatización Industrial	7	0	7
	Mecánica de Producción			0
	Mecánica de Producción - Fuerza Motriz	1	0	1
	Tecnología del Vestido	3	55	58
	Tecnología Textil			0
	Telecomunicaciones e Informática	18	5	23
<b>TOTAL GENERAL</b>		<b>290</b>	<b>848</b>	<b>1138</b>

Fuente : Oficina Central de Registro y Servicios Académicos

Elab. : Oficina de Planeamiento, Desarrollo y Estadística

## **5. GRADUADOS Y TITULADOS**

**BACHILLERES Y TITULADOS POR FACULTADES Y ESPECIALIDADES**  
**AÑO: 2014**

Nº	FACULTADES Y ESPECIALIDADES	BACHILLER	TITULADOS	TOTAL
<b>1</b>	<b>EDUCACIÓN INICIAL</b>	<b>182</b>	<b>127</b>	<b>309</b>
	Educación Inicial	180	124	304
	Educación Inicial Especial	0	2	2
	Jardín de la Infancia	2	1	3
<b>2</b>	<b>PEDAGOGÍA Y CULTURA FÍSICA</b>	<b>273</b>	<b>138</b>	<b>411</b>
	Educación Básica Alternativa	8	2	10
	Educación de Adultos	0	1	1
	Educación Especial	0	1	1
	Educación Física	42	40	82
	Educación Primaria	223	94	317
<b>3</b>	<b>CIENCIAS SOCIALES Y HUMANIDADES</b>	<b>326</b>	<b>168</b>	<b>494</b>
	Artes	1	0	1
	Artes Plásticas	4	1	5
	Ciencias Sociales	76	25	101
	Educación Artística	2	0	2
	Educación Artística - Artes Plásticas	13	8	21
	Educación Artística - Música	7	1	8
	Educación Artística - Teatro	7	2	9
	Educación Intercultural Bilingüe	15	6	21
	Filosofía	7	5	12
	Francés	1	3	4
	Geografía	1	3	4
	Historia	20	11	31
	Inglés	87	55	142
	Italiano	1	1	2
	Lengua	2	1	3
	Lengua Española	52	20	72
	Lengua Extranjera: Inglés	0	2	2
	Lengua Española y Literatura	0	3	3
	Literatura	21	14	35
	Música	1	1	2
	Psicología	8	5	13
	Teatro	0	1	1
<b>4</b>	<b>CIENCIAS</b>	<b>266</b>	<b>179</b>	<b>445</b>
	Agropecuaria	0	1	1
	Biología	13	6	19
	Biología - Ciencias Naturales	19	19	38
	Biología - Educación Ambiental	2	0	2
	Física	22	9	31
	Física - Ciencias Naturales	2	1	3
	Informática	39	14	53
	Matemática	14	10	24
	Matemática - Informática	1	2	3
	Matemática e Informática	124	93	217
	Química	13	6	19
	Química - Ciencias Naturales	3	5	8
	Química, Física y Biología	14	13	27
<b>5</b>	<b>AGROPECUARIA Y NUTRICIÓN</b>	<b>97</b>	<b>69</b>	<b>166</b>
	Agropecuaria	24	20	44
	Desarrollo Ambiental	11	3	14
	Industria Alimentaria y Nutrición	61	45	106
	Industria Alimentaria	1	1	2

**BACHILLERES Y TITULADOS POR FACULTADES Y ESPECIALIDADES**  
**AÑO: 2014**

Nº	FACULTADES Y ESPECIALIDADES	BACHILLER	TITULADOS	TOTAL
<b>6</b>	<b>TECNOLOGÍA</b>	<b>199</b>	<b>104</b>	<b>303</b>
	Artes Industriales	11	10	21
	Automatización Industrial	8	0	8
	Construcción Civil	4	1	5
	Construcciones Matélicas	6	6	12
	Diseño Industrial y Arquitectónico	6	2	8
	Dibujo Técnico Industrial	0	1	1
	Ebanistería y Decoración	5	5	10
	Electricidad	14	5	19
	Electrónica	4	1	5
	Electrónica e Informática	20	11	31
	Fuerza Motriz	22	20	42
	Mecánica de Producción	18	4	22
	Metalurgia	3	0	3
	Tecnología del Vestido	41	24	65
	Tecnología Textil	13	6	19
	Telecomunicaciones e Informática	24	8	32
<b>7</b>	<b>CIENCIAS EMPRESARIALES</b>	<b>68</b>	<b>73</b>	<b>141</b>
	Administración de Empresas	34	40	74
	Turismo y Hotelería	34	33	67
<b>TOTAL GENERAL</b>		<b>1411</b>	<b>858</b>	<b>2269</b>

**Fuente :** Oficina Central de Registro y Servicios Académicos - Área de Grados y Títulos

**Elab. :** Oficina de Planeamiento, Desarrollo y Estadística

## BACHILLERES Y TITULADOS POR FACULTADES Y ESPECIALIDADES

### AÑO : 2014

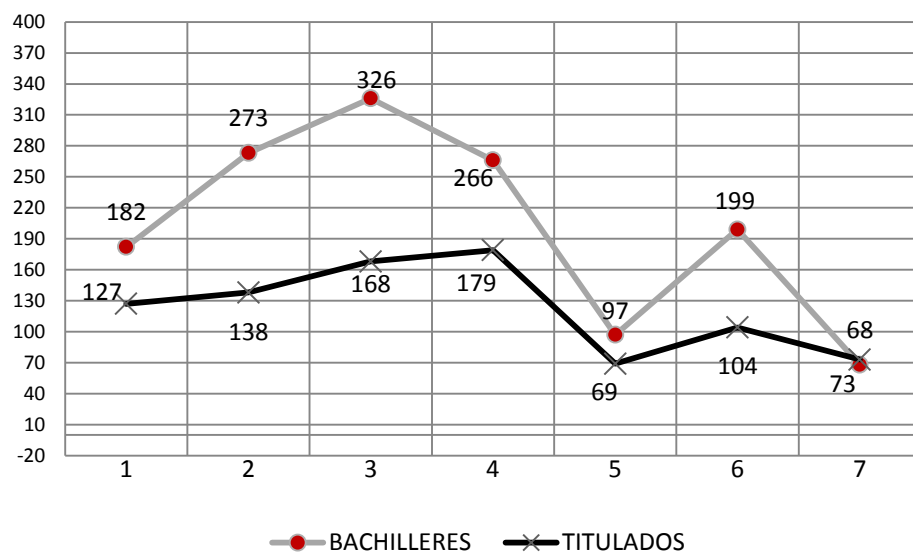

### PORCENTAJE DE BACHILLERES Y TITULADOS

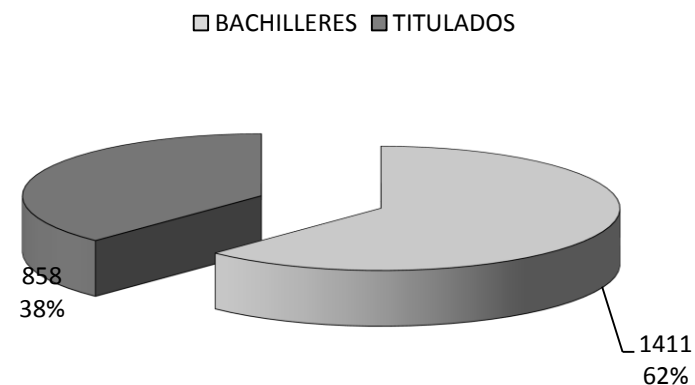

Nº	Facultades	BACHILLERES	TITULADOS	TOTAL
1	EDUCACIÓN INICIAL	182	127	309
2	PEDAGOGÍA Y CULTURA FÍSICA	273	138	411
3	CIENCIAS SOCIALES Y HUMANIDADES	326	168	494
4	CIENCIAS	266	179	445
5	AGROPECUARIA Y NUTRICION	97	69	166
6	TECNOLOGÍA	199	104	303
7	CIENCIAS EMPRESARIALES	68	73	141
	<b>TOTAL</b>	<b>1411</b>	<b>858</b>	<b>2269</b>



**TITULADOS EN SEGUNDA ESPECIALIDAD POR ESPECIALIDAD Y SEXO**  
**AÑO: 2014**

Nº	FACULTAD	SEXO		TOTAL
		MASCULINO	FEMENINO	
1	<b>EDUCACIÓN INICIAL</b>	0	7	7
	Educación Inicial	0	7	7
2	<b>PEDAGOGÍA Y CULTURA FÍSICA</b>	3	22	25
	Educación Básica Alternativa	0	3	3
	Educación Primaria	2	19	21
	Problemas de Aprendizaje	1	0	1
3	<b>CIENCIAS SOCIALES Y HUMANIDADES</b>	5	16	21
	Educación Artística	1	1	2
	Lengua Extranjera: Inglés	4	15	19
4	<b>CIENCIAS</b>	9	12	21
	Informática Educativa	9	12	21
5	<b>AGROPECUARIA Y NUTRICIÓN</b>	0	1	1
	Industria Alimentaria	0	1	1
6	<b>TECNOLOGÍA</b>	0	20	20
	Tecnología del Vestido	0	20	20
<b>TOTAL</b>		<b>17</b>	<b>78</b>	<b>95</b>

Fuente : Oficina Central de Registro y Servicios Académicos - Área de Grados y Títulos

Elab. : Oficina de Planeamiento, Desarrollo y Estadística, Fecha 27-04-015

**TITULADOS EN SEGUNDA ESPECIALIDAD POR FACULTADES Y SEXO**  
**AÑO: 2014**

Nº	FACULTAD	SEXO		TOTAL
		FEMENINO	MASCULINO	
1	<b>EDUCACIÓN INICIAL</b>	0	7	7
2	<b>PEDAGOGÍA Y CULTURA FÍSICA</b>	3	22	25
3	<b>CIENCIAS SOCIALES Y HUMANIDADES</b>	5	16	21
4	<b>CIENCIAS</b>	9	12	21
5	<b>AGROPECUARIA Y NUTRICIÓN</b>	0	1	1
6	<b>TECNOLOGÍA</b>	0	20	20
<b>TOTAL</b>		<b>17</b>	<b>78</b>	<b>95</b>

Fuente : Oficina Central de Registro y Servicios Académicos - Área de Grados y Títulos

Elab. : Oficina de Planeamiento, Desarrollo y Estadística, Fecha 27-04-015

## BACHILLERES POR FACULTADES Y ESPECIALIDADES SEGÚN SEXO

AÑO: 2014

Nº	FACULTADES Y ESPECIALIDADES	BACHILLERES		
		Masculino	Femenino	Total
<b>1</b>	<b>EDUCACIÓN INICIAL</b>	<b>0</b>	<b>182</b>	<b>182</b>
	Educación Inicial	0	180	180
	Educación Inicial Especial	0	0	0
	Jardín de la Infancia	0	2	2
<b>2</b>	<b>PEDAGOGÍA Y CULTURA FÍSICA</b>	<b>77</b>	<b>196</b>	<b>273</b>
	Educación Básica Alternativa	1	7	8
	Educación Física	33	9	42
	Educación Primaria	43	180	223
<b>3</b>	<b>CIENCIAS SOCIALES Y HUMANIDADES</b>	<b>89</b>	<b>237</b>	<b>326</b>
	Artes	1	0	1
	Artes Plásticas	2	2	4
	Ciencias Sociales	27	49	76
	Educación Artística	0	2	2
	Educación Artística - Artes Plásticas	1	12	13
	Educación Artística - Música	3	4	7
	Educación Artística - Teatro	1	6	7
	Educación Intercultural Bilingüe	3	12	15
	Filosofía	4	3	7
	Francés	0	1	1
	Geografía	0	1	1
	Historia	9	11	20
	Inglés	14	73	87
	Italiano	0	1	1
	Lengua	1	1	2
	Lengua Española	15	37	52
	Literatura	5	16	21
	Música	1	0	1
	Psicología	2	6	8
<b>4</b>	<b>CIENCIAS</b>	<b>163</b>	<b>103</b>	<b>266</b>
	Biología	5	8	13
	Biología - Ciencias Naturales	7	12	19
	Biología - Educación Ambiental	1	1	2
	Física	16	6	22
	Física - Ciencias Naturales	1	1	2
	Informática	25	14	39
	Matemática	7	7	14
	Matemática - Informática	1	0	1
	Matemática e Informática	89	35	124
	Química	4	9	13
	Química - Ciencias Naturales	2	1	3
	Química, Física y Biología	5	9	14
<b>5</b>	<b>AGROPECUARIA Y NUTRICIÓN</b>	<b>27</b>	<b>70</b>	<b>97</b>
	Agropecuaria	13	11	24
	Desarrollo Ambiental	5	6	11
	Industria Alimentaria	1	0	1
	Industria Alimentaria y Nutrición	8	53	61

**BACHILLERES POR FACULTADES Y ESPECIALIDADES SEGUN SEXO**  
**AÑO: 2014**

Nº	FACULTADES Y ESPECIALIDADES	BACHILLERES		
		Masculino	Femenino	Total
<b>6</b>	<b>TECNOLOGÍA</b>	<b>118</b>	<b>81</b>	<b>199</b>
	Artes Industriales	0	11	11
	Automatización Industrial	4	4	8
	Construcción Civil	2	2	4
	Construcciones Metalicas	6	0	6
	Diseño Industrial y Arquitectónico	4	2	6
	Ebanisteria y Decoración	3	2	5
	Electricidad	13	1	14
	Electrónica	4	0	4
	Electrónica e Informática	19	1	20
	Fuerza Motriz	22	0	22
	Mecánica de Producción	17	1	18
	Metalurgia	3	0	3
	Tecnología del Vestido	1	40	41
	Tecnología Textil	1	12	13
	Telecomunicaciones e Informática	19	5	24
<b>7</b>	<b>CIENCIAS EMPRESARIALES</b>	<b>17</b>	<b>51</b>	<b>68</b>
	Administración de Empresas	13	21	34
	Turismo y Hotelería	4	30	34
<b>TOTAL GENERAL</b>		<b>491</b>	<b>920</b>	<b>1411</b>

Fuente : Oficina Central de Registro y Servicios Académicos - Área de Grados y Titulos

Elab. : Oficina de Planeamiento, Desarrollo y Estadística, Fecha 27-04-015





## BACHILLERES POR FACULTADES Y ESPECIALIDADES SEGÚN SEXO

AÑO : 2014

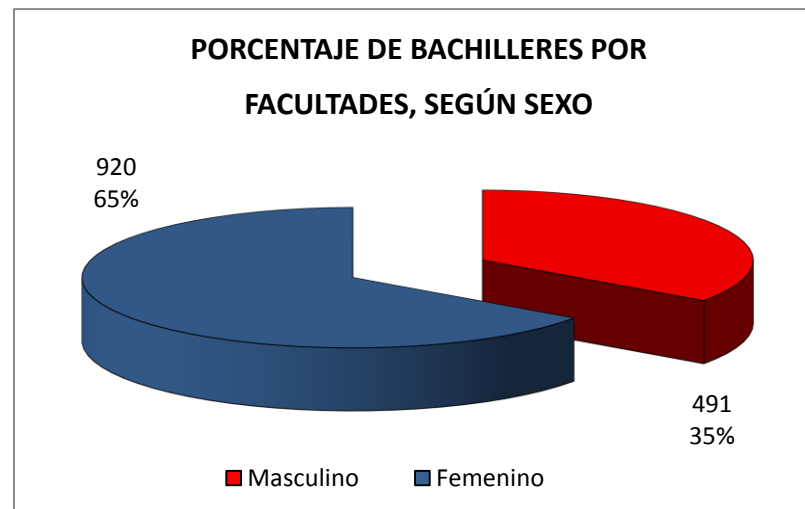
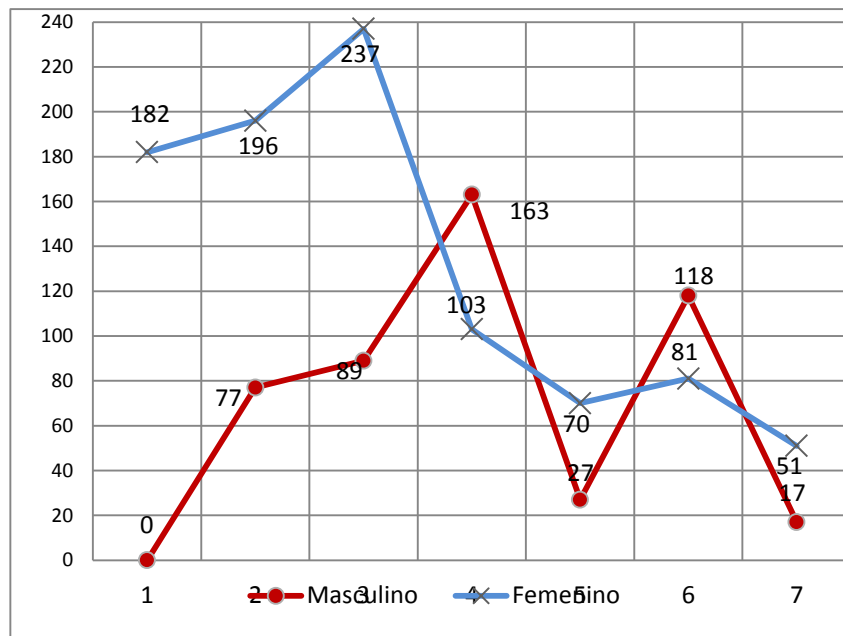

Nº	Facultades	Masculino	Femenino	TOTAL
1	EDUCACIÓN INICIAL	0	182	182
2	PEDAGOGÍA Y CULTURA FÍSICA	77	196	273
3	CIENCIAS SOCIALES Y HUMANIDADES	89	237	326
4	CIENCIAS	163	103	266
5	AGROPECUARIA Y NUTRICION	27	70	97
6	TECNOLOGÍA	118	81	199
7	CIENCIAS EMPRESARIALES	17	51	68
TOTAL		491	920	1411



**TITULADOS POR FACULTADES Y ESPECIALIDADES SEGÚN SEXO**  
**AÑO: 2014**

Nº	FACULTADES Y ESPECIALIDADES	TITULADOS		
		Masculino	Femenino	Total
<b>1</b>	<b>EDUCACIÓN INICIAL</b>	<b>1</b>	<b>126</b>	<b>127</b>
	Educación Inicial	1	123	124
	Educación Inicial Especial	0	2	2
	Jardín de la Infancia	0	1	1
<b>2</b>	<b>PEDAGOGÍA Y CULTURA FÍSICA</b>	<b>41</b>	<b>97</b>	<b>138</b>
	Educación Básica Alternativa	0	2	2
	Educación de Adultos	1	0	1
	Educación Especial	0	1	1
	Educación Física	28	12	40
	Educación Primaria	12	82	94
<b>3</b>	<b>CIENCIAS SOCIALES Y HUMANIDADES</b>	<b>58</b>	<b>110</b>	<b>168</b>
	Artes Plásticas	1	0	1
	Ciencias Sociales	13	12	25
	Educación Artística - Artes Plásticas	2	6	8
	Educación Artística			0
	Educación Artística - Música	1	0	1
	Educación Artística - Teatro	0	2	2
	Educación Intercultural Bilingüe	5	1	6
	Filosofía	1	4	5
	Francés	0	3	3
	Geografía	2	1	3
	Historia	6	5	11
	Italiano	0	1	1
	Inglés	14	41	55
	Lengua	0	1	1
	Lengua Española	5	15	20
	Lengua Española y Literatura	2	1	3
	Lengua Extranjera: Inglés	0	2	2
	Literatura	4	10	14
	Música	1	0	1
	Psicología	1	4	5
	Teatro	0	1	1
<b>4</b>	<b>CIENCIAS</b>	<b>101</b>	<b>78</b>	<b>179</b>
	Agropecuaria	1	0	1
	Biología	2	4	6
	Biología - Ciencias Naturales	6	13	19
	Física	7	2	9
	Física - Ciencias Naturales	0	1	1
	Informática	9	5	14
	Matemática	7	3	10
	Matemática - Informática	2	0	2
	Matemática e Informática	60	33	93
	Química	2	4	6
	Química - Ciencias Naturales	2	3	5
	Química, Física y Biología	3	10	13
<b>5</b>	<b>AGROPECUARIA Y NUTRICIÓN</b>	<b>16</b>	<b>53</b>	<b>69</b>
	Agropecuaria	6	14	20
	Desarrollo Ambiental	2	1	3
	Industria Alimentaria	0	1	1
	Industria Alimentaria y Nutrición	8	37	45
<b>6</b>	<b>TECNOLOGÍA</b>	<b>61</b>	<b>43</b>	<b>104</b>
	Artes Industriales	1	9	10
	Construcción Civil	1	0	1
	Construcciones Matélicas	6	0	6
	Dibujo Técnico Industrial	1	0	1
	Diseño Industrial y Arquitectónico	2	0	2
	Ebanistería y Decoración	4	1	5
	Electricidad	5	0	5
	Electrónica	1	0	1
	Electrónica e Informática	9	2	11
	Fuerza Motriz	20	0	20
	Mecánica de Producción	3	1	4
	Tecnología del Vestido	1	23	24
	Tecnología Textil	2	4	6
	Telecomunicaciones e Informática	5	3	8
<b>7</b>	<b>CIENCIAS EMPRESARIALES</b>	<b>23</b>	<b>50</b>	<b>73</b>
	Administración de Empresas	18	22	40
	Turismo y Hotelería	5	28	33
<b>TOTAL GENERAL</b>		<b>301</b>	<b>557</b>	<b>858</b>

Fuente : Oficina Central de Registro y Servicios Académicos - Área de Grados y Títulos

Elab. : Oficina de Planeamiento, Desarrollo y Estadística, Fecha 27-04-015

## TITULADOS POR FACULTADES Y ESPECIALIDADES SEGÚN SEXO

### AÑO : 2014

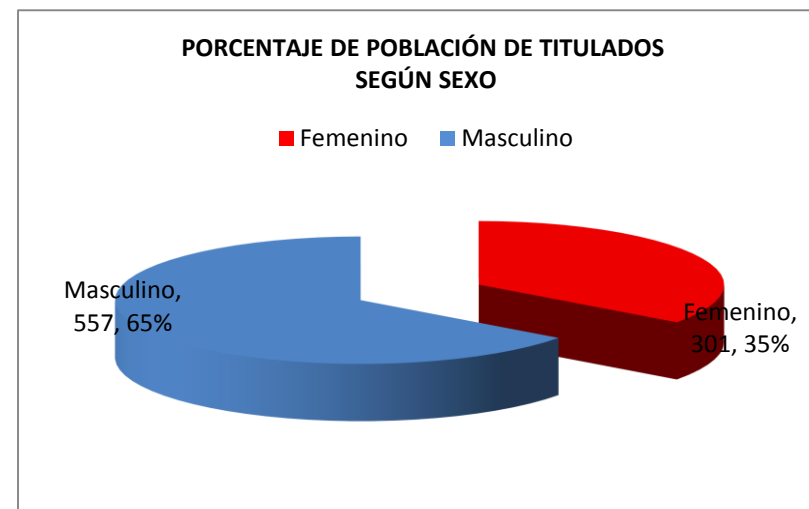
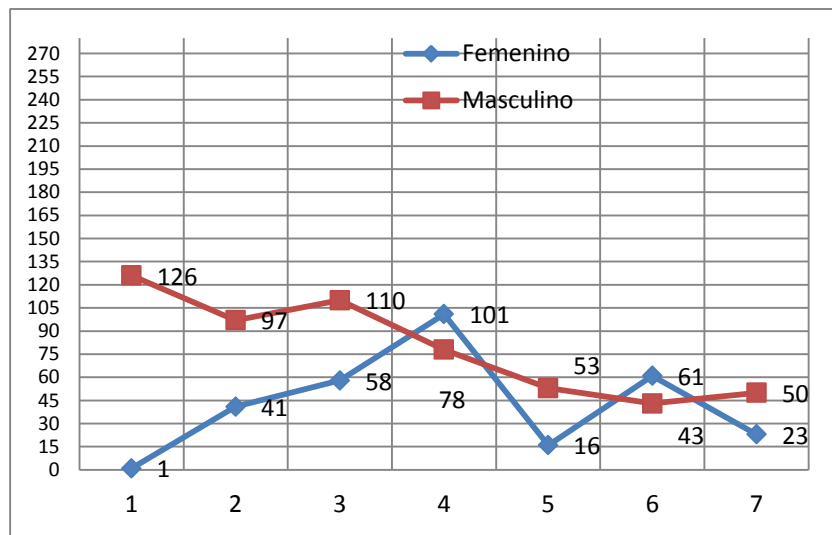

Nº	Facultades	Femenino	Masculino	Total
1	EDUCACIÓN INICIAL	1	126	127
2	PEDAGOGÍA Y CULTURA FÍSICA	41	97	138
3	CIENCIAS SOCIALES Y HUMANIDADES	58	110	168
4	CIENCIAS	101	78	179
5	AGROPECUARIA Y NUTRICION	16	53	69
6	TECNOLOGÍA	61	43	104
7	CIENCIAS ADMINISTRATIVAS Y TURISMO	23	50	73
TOTAL		301	557	858



**GRADUADOS DE LA ESCUELA DE POSTGRADO, SEGUN MENCIONES Y SEXO.**  
**AÑO: 2014**

**MAESTRIA EN CIENCIAS DE LA EDUCACIÓN**

Nº	MENCIONES	GRADUADOS EN MAESTRÍA		
		HOMBRE	MUJER	TOTAL
1	ADMINISTRACIÓN	1	0	1
2	ADMINISTRACIÓN EDUCACIONAL	1	1	2
3	CIENCIAS DEL DEPORTE	1	0	1
4	DIDÁCTICA DE LA COMUNICACIÓN	4	6	10
5	DIDÁCTICA DE LA CIENCIAS NATURALES	0	2	2
6	DIDÁCTICA DE LAS CIENCIAS SOCIALES	0	1	1
7	DIDÁCTICA UNIVERSITARIA	0	1	1
8	Docencia Universitaria	74	34	108
9	Educación Alimentaria y Nutrición	1	0	1
10	Educación Ambiental y Desarrollo Sostenible	5	4	9
11	Educación Intercultural Bilingüe	4	3	7
12	Educación Matemática	6	3	9
13	Educación Tecnológica	0	2	2
14	Enseñanza del Inglés como Lengua Extranjera	1	0	1
15	Evaluación y Acreditación de la Calidad Educativa	3	6	9
16	Gestión Educacional	43	53	96
17	Historia	1	0	1
18	Lengua	1	0	1
19	Medición y Evaluación de la Calidad Educativa	4	10	14
20	Medición, Evaluación y Acreditación de la Calidad	1	1	2
21	Orientación Educativa	0	1	1
22	Problemas del Aprendizaje	3	25	28
23	Tecnología Educativa	1	2	3
<b>TOTAL GENERAL</b>		<b>155</b>	<b>155</b>	<b>310</b>

Fuente : Oficina de Registro y Servicio Académico de la UNE.

Elab. : Oficina de Planeamiento, Desarrollo y Estadística

**GRADUADOS DE LA ESCUELA DE POSTGRADO, SEGUN MENCIONES Y SEXO.**  
**AÑO: 2014**

**DOCTORADO EN CIENCIAS DE LA EDUCACIÓN**

Nº	MENCIONES	GRADUADOS EN DOCTORADO		
		HOMBRE	MUJER	TOTAL
1	CIENCIAS DE LA EDUCACION	59	43	102
2	PSICOLOGIA EDUCACIONAL Y TUTORIAL	4	4	8
<b>TOTAL GENERAL</b>		<b>63</b>	<b>47</b>	<b>110</b>

Fuente : Oficina de Registro y Servicio Académico de la UNE.

Elab. : Oficina de Planeamiento, Desarrollo y Estadística, Fecha 27-04-015

**LISTADO DE GRADUADOS DE LA ESCUELA DE POSGRADO  
AÑO 2014**

**GRADO ACADÉMICO DE DOCTOR**

**DOCTORADO EN CIENCIAS DE LA EDUCACIÓN**

N°	CODIGO	APELLIDOS Y NOMBRES	DOCTORADO
1	20065034	ABAD CASTILLO, JOSE DEL CARMEN	DOCTORADO EN CIENCIAS DE LA EDUCACIÓN
2	20048536	ACEVEDO CARRILLO, MAURICIO	DOCTORADO EN CIENCIAS DE LA EDUCACIÓN
3	20046829	AGUILAR BUSTAMANTE, BERTHA LOURDES	DOCTORADO EN CIENCIAS DE LA EDUCACIÓN
4	20075893	ALANYA SACCSA, LIDIA	DOCTORADO EN CIENCIAS DE LA EDUCACIÓN
5	20056338	ALARCON NEIRA, MARY JUANA	DOCTORADO EN CIENCIAS DE LA EDUCACIÓN
6	20115378	ALMANZA HUAMAN, LUZ MARINA	DOCTORADO EN CIENCIAS DE LA EDUCACIÓN
7	20075894	ALOR HERBOZO, ISAUL MAURICIO	DOCTORADO EN CIENCIAS DE LA EDUCACIÓN
8	20046059	ANTEZANA GALLEGOS, JUAN NIMIO	DOCTORADO EN CIENCIAS DE LA EDUCACIÓN
9	20102164	ARANGA BLAS, EUSEBIO	DOCTORADO EN CIENCIAS DE LA EDUCACIÓN
10	20075747	ARANDA SANCHEZ, JUANA RENE	DOCTORADO EN CIENCIAS DE LA EDUCACIÓN
11	20102958	ARCAYA CHAMBILLA, LUZ EGIDIA	DOCTORADO EN CIENCIAS DE LA EDUCACIÓN
12	20102219	ARIAS BRICEÑO, JUAN NICOLAS	DOCTORADO EN PSICOLOGIA EDUCACIONAL Y TUTORIAL
13	20112190	ARTICA ZARATE, ROSA MARIA	DOCTORADO EN CIENCIAS DE LA EDUCACIÓN
14	20056809	ATENCIO MAQUERA, NICOLAS	DOCTORADO EN CIENCIAS DE LA EDUCACIÓN
15	20114037	BARDALES FLORES, ANTONIA	DOCTORADO EN CIENCIAS DE LA EDUCACIÓN
16	20125310	BARRON EBISUI, KONRAD	DOCTORADO EN CIENCIAS DE LA EDUCACIÓN
17	20075901	BECERRA VERA, CHARITO EMPERATRIZ	DOCTORADO EN CIENCIAS DE LA EDUCACIÓN
18	20081562	BENDEZU HERNANDEZ, VICTOR EDUARDO	DOCTORADO EN CIENCIAS DE LA EDUCACIÓN
19	20053253	BIZARRO FLORES, WILFREDO HERNAN	DOCTORADO EN CIENCIAS DE LA EDUCACIÓN
20	20082335	BURGOS PEREZ, REYNALDO EPIFANIO	DOCTORADO EN CIENCIAS DE LA EDUCACIÓN
21	20114038	CABALLERO CIFUENTES, LOLO JOSE	DOCTORADO EN CIENCIAS DE LA EDUCACIÓN
22	20115382	CAJO PINCHE, MARIA ISABEL	DOCTORADO EN CIENCIAS DE LA EDUCACIÓN
23	20114041	CALLA COLANA, GODOFREDO JORGE	DOCTORADO EN CIENCIAS DE LA EDUCACIÓN
24	20102174	CARHUAPOMA NICOLAS, RAUL RICARDO	DOCTORADO EN CIENCIAS DE LA EDUCACIÓN
25	20075908	CARQUIN ARDIAN, ISABEL ROBERTO	DOCTORADO EN CIENCIAS DE LA EDUCACIÓN
26	20046384	CARRILLO FLORES, JORGE WILFREDO	DOCTORADO EN CIENCIAS DE LA EDUCACIÓN
27	20081779	CASTILLO MUÑOZ, LIZ YESENIA	DOCTORADO EN PSICOLOGIA EDUCACIONAL Y TUTORIAL
28	20114540	CASTILLO YANAC, ROOS MERY	DOCTORADO EN CIENCIAS DE LA EDUCACIÓN
29	20105948	CCAHUANA AYALA, GERMAN	DOCTORADO EN CIENCIAS DE LA EDUCACIÓN
30	20115279	CHAPARRO PINTO, JORGE LUIS	DOCTORADO EN CIENCIAS DE LA EDUCACIÓN
31	20075753	CHULLE CHUNGA, PEDRO PABLO	DOCTORADO EN CIENCIAS DE LA EDUCACIÓN
32	20056035	CORDOVA BALDEON, ISAAC SICILIO	DOCTORADO EN CIENCIAS DE LA EDUCACIÓN
33	20094526	CRUZ YUPANQUI, GLADYS MARCIONILA	DOCTORADO EN CIENCIAS DE LA EDUCACIÓN
34	20115383	CUTIPA CHAVEZ, LASTENIA	DOCTORADO EN CIENCIAS DE LA EDUCACIÓN
35	20071300	DEL CARPIO RAMIREZ, ROXANA JANET	DOCTORADO EN CIENCIAS DE LA EDUCACIÓN
36	20115384	DIAZ PAREDES, MANUEL	DOCTORADO EN CIENCIAS DE LA EDUCACIÓN
37	20115385	DIAZ PEREIRA, VICTOR HUGO	DOCTORADO EN CIENCIAS DE LA EDUCACIÓN
38	20114055	DIESTRA SALINAS, FORTUNATO	DOCTORADO EN CIENCIAS DE LA EDUCACIÓN
39	20115386	DUEÑAS LINARES, FREDY ROLANDO	DOCTORADO EN CIENCIAS DE LA EDUCACIÓN
40	20073169	FIGUEROA VILCA, MARIA CONCEPCION	DOCTORADO EN CIENCIAS DE LA EDUCACIÓN
41	20102184	FUENTES RIVERA QUISPE, JACQUELINE FRIDA	DOCTORADO EN CIENCIAS DE LA EDUCACIÓN
42	20080031	FUSTER GUILLEN, DORIS ELIDA	DOCTORADO EN CIENCIAS DE LA EDUCACIÓN
43	20102969	GALVEZ CONDORI, AMALIA MARIA	DOCTORADO EN CIENCIAS DE LA EDUCACIÓN
44	20102186	GARAY FLORES, GERMAN VICENTE	DOCTORADO EN CIENCIAS DE LA EDUCACIÓN
45	20073601	GARRO ABURTO, LUZMILA LOURDES	DOCTORADO EN CIENCIAS DE LA EDUCACIÓN
46	20065045	GASPAR MUSUCANCHA, MANUEL CIRIACO	DOCTORADO EN CIENCIAS DE LA EDUCACIÓN

**LISTADO DE GRADUADOS DE LA ESCUELA DE POSGRADO  
AÑO 2014**

**GRADO ACADÉMICO DE DOCTOR**

**DOCTORADO EN CIENCIAS DE LA EDUCACIÓN**

N°	CODIGO	APELLIDOS Y NOMBRES	DOCTORADO
47	20115390	GAVIDIA CANAQUIRI, MIRELLA ROSA LUZ	DOCTORADO EN CIENCIAS DE LA EDUCACIÓN
48	20115391	GONZALES GONZALES, ROBERTO CARLOS	DOCTORADO EN CIENCIAS DE LA EDUCACIÓN
49	20122802	GONZALEZ FLOREZ, AURELIO	DOCTORADO EN CIENCIAS DE LA EDUCACIÓN
50	20103680	GUIZADO SALAZAR, GILBERTO	DOCTORADO EN CIENCIAS DE LA EDUCACIÓN
51	20112213	HEREDIA VASQUEZ, JULIO BENITO	DOCTORADO EN CIENCIAS DE LA EDUCACIÓN
52	20091738	HERNANDEZ HUARIPAUCAR, LILIANA GISELA	DOCTORADO EN CIENCIAS DE LA EDUCACIÓN
53	20075759	HUAYLLA PLASENCIA, BLANCA EMELI	DOCTORADO EN CIENCIAS DE LA EDUCACIÓN
54	20075927	JAMANCA ALBERTO, TEODORICO	DOCTORADO EN CIENCIAS DE LA EDUCACIÓN
55	20106481	JIMENEZ GALLEGOS, CLEOTILDE	DOCTORADO EN CIENCIAS DE LA EDUCACIÓN
56	20081927	JURADO ABANTO, WILBERT GUSTAVO	DOCTORADO EN PSICOLOGIA EDUCACIONAL Y TUTORIAL
57	20081785	LAZARO LLALLICO, EUTIMIO FABIAN	DOCTORADO EN PSICOLOGIA EDUCACIONAL Y TUTORIAL
58	20112223	LLERENA LAZO DE LA VEGA, GORKI HUMBERTO	DOCTORADO EN CIENCIAS DE LA EDUCACIÓN
59	20075930	LUNA GARCIA, GLADYS MARINA	DOCTORADO EN CIENCIAS DE LA EDUCACIÓN
60	20091746	MACHACA MAMANI, YOLANDA	DOCTORADO EN CIENCIAS DE LA EDUCACIÓN
61	20115393	MADUEÑO PORTILLA, ROXANA	DOCTORADO EN CIENCIAS DE LA EDUCACIÓN
62	20112224	MAGAN TRUJILLO, CARMEN ROSA	DOCTORADO EN CIENCIAS DE LA EDUCACIÓN
63	20092431	MALPARTIDA VICTORIO, DANIEL	DOCTORADO EN CIENCIAS DE LA EDUCACIÓN
64	20065979	MAMANI QUISPE, JUAN CRISTOBAL	DOCTORADO EN CIENCIAS DE LA EDUCACIÓN
65	20062527	MAMANI QUISPE, QUELEON ELMER	DOCTORADO EN PSICOLOGIA EDUCACIONAL Y TUTORIAL
66	20125326	MARAVI LINDO, EDUARDO JESUS	DOCTORADO EN CIENCIAS DE LA EDUCACIÓN
67	20073181	MARAZA VILCANQUI, BEKER	DOCTORADO EN CIENCIAS DE LA EDUCACIÓN
68	20112227	MARTINEZ LOPEZ, EDWIN ALBERTO	DOCTORADO EN CIENCIAS DE LA EDUCACIÓN
69	20082175	MATTA SOLIS, HERNAN HUGO	DOCTORADO EN CIENCIAS DE LA EDUCACIÓN
70	20081907	MEDINA NEGRON, PABLO	DOCTORADO EN CIENCIAS DE LA EDUCACIÓN
71	20073058	MEDINA PELAIZA, LUZ EDGA	DOCTORADO EN CIENCIAS DE LA EDUCACIÓN
72	20073060	MEZARINA AGUIRRE, CARLOS AUGUSTO	DOCTORADO EN CIENCIAS DE LA EDUCACIÓN
73	20094535	MILLONES ESPINOZA, EMMA CLARISA	DOCTORADO EN CIENCIAS DE LA EDUCACIÓN
74	20102195	MONTAÑEZ HUANCAYA, AQUILA PRISCILA	DOCTORADO EN CIENCIAS DE LA EDUCACIÓN
75	20112231	MONTOYA CARDENAS, CARMELA ROSA	DOCTORADO EN CIENCIAS DE LA EDUCACIÓN
76	20093913	MONTOYA SALAZAR, JOSE LUIS	DOCTORADO EN CIENCIAS DE LA EDUCACIÓN
77	20114071	MORALES ROMERO, GUILLERMO PASTOR	DOCTORADO EN CIENCIAS DE LA EDUCACIÓN
78	20115395	NIETO RAMOS, CARLOS EMERICO	DOCTORADO EN CIENCIAS DE LA EDUCACIÓN
79	20073183	NUÑEZ HUAHUASONCCO, JAIME	DOCTORADO EN CIENCIAS DE LA EDUCACIÓN
80	20092439	PALOMINO EGOAVIL, ZOILA ROSA	DOCTORADO EN CIENCIAS DE LA EDUCACIÓN
81	20075933	PAPA JIMENEZ, CLAUDIO	DOCTORADO EN CIENCIAS DE LA EDUCACIÓN
82	20094133	PIPA CARHUAPOMA, ALFREDO JOSE	DOCTORADO EN CIENCIAS DE LA EDUCACIÓN
83	20094301	POMAJULCA ESPINOZA, BETY DORIS	DOCTORADO EN CIENCIAS DE LA EDUCACIÓN
84	20102236	PORTUGAL RAMIREZ, MARLENE	DOCTORADO EN PSICOLOGIA EDUCACIONAL Y TUTORIAL
85	20100018	QUISPE ANDIA, ADRIAN	DOCTORADO EN CIENCIAS DE LA EDUCACION
86	20073591	QUISPE ICHPAS, RUBEN	DOCTORADO EN CIENCIAS DE LA EDUCACIÓN
87	20065984	QUISPE MAMANI, ANTONIA	DOCTORADO EN CIENCIAS DE LA EDUCACIÓN
88	20092841	RAMOS GONZALES, JUAN HUGO	DOCTORADO EN CIENCIAS DE LA EDUCACIÓN
89	20115400	RIOS FALCON, VICTOR	DOCTORADO EN CIENCIAS DE LA EDUCACIÓN
90	20102238	RIVERA RUPAY, ROSA ISABEL	DOCTORADO EN PSICOLOGIA EDUCACIONAL Y TUTORIAL
91	20092449	ROCA AVILA, YOVANA CONNIE	DOCTORADO EN CIENCIAS DE LA EDUCACIÓN
92	20102207	ROJAS EGUSQUIZA, VIOLETA	DOCTORADO EN CIENCIAS DE LA EDUCACIÓN

**LISTADO DE GRADUADOS DE LA ESCUELA DE POSGRADO  
AÑO 2014**

**GRADO ACADÉMICO DE DOCTOR**

**DOCTORADO EN CIENCIAS DE LA EDUCACIÓN**

<b>N°</b>	<b>CODIGO</b>	<b>APELLIDOS Y NOMBRES</b>	<b>DOCTORADO</b>
93	20090042	ROJAS GONZALES, NERIDA	DOCTORADO EN CIENCIAS DE LA EDUCACIÓN
94	20070011	RUIZ DE LA CRUZ, MARIA LITA	DOCTORADO EN CIENCIAS DE LA EDUCACIÓN
95	20115302	SALAS GONZALES, MARCELO ENRIQUE	DOCTORADO EN CIENCIAS DE LA EDUCACIÓN
96	20093918	SANTANA TAPIA, RONALD DANIEL	DOCTORADO EN CIENCIAS DE LA EDUCACIÓN
97	20060037	SANTOS LOPEZ, ELISABET SARA	DOCTORADO EN CIENCIAS DE LA EDUCACIÓN
98	20114089	SARAVIA DOMINGUEZ, LEONIDAS	DOCTORADO EN CIENCIAS DE LA EDUCACIÓN
99	20091763	SIFUENTES DE LA CRUZ, LUIS ENRIQUE	DOCTORADO EN CIENCIAS DE LA EDUCACIÓN
100	20114553	SIFUENTES ZORRILLA, MARIO ALEJANDRO	DOCTORADO EN CIENCIAS DE LA EDUCACIÓN
101	20103692	SOTELO VALER, FREEDY	DOCTORADO EN CIENCIAS DE LA EDUCACIÓN
102	20122842	TORRES CACERES, FATIMA DEL SOCORRO	DOCTORADO EN CIENCIAS DE LA EDUCACIÓN
103	20103166	TORRES VALERO, JUAN JESUS	DOCTORADO EN CIENCIAS DE LA EDUCACIÓN
104	20102212	VALENZUELA RODRIGUEZ, MARIA ANGELICA	DOCTORADO EN CIENCIAS DE LA EDUCACIÓN
105	20073200	VASQUEZ ARCE, PERCY	DOCTORADO EN CIENCIAS DE LA EDUCACIÓN
106	20115407	VEGA CENTENO VILLENA, JOSE HUMBERTO	DOCTORADO EN CIENCIAS DE LA EDUCACIÓN
107	20090044	VELASQUEZ CRISTOBAL, RAUL JAIME	DOCTORADO EN CIENCIAS DE LA EDUCACIÓN
108	20075946	YABAR RAYO, JULIA MARIA	DOCTORADO EN CIENCIAS DE LA EDUCACIÓN
109	20073201	YUCRA SOTOMAYOR, MARTHA	DOCTORADO EN CIENCIAS DE LA EDUCACIÓN
110	20075775	ZAPATA CHAPILLIQUEN, MARIA SIXTINA	DOCTORADO EN CIENCIAS DE LA EDUCACIÓN

**Fuente :** Oficina de Registro y Servicio Académico de la UNE.

**Elab. :** Oficina de Planeamiento, Desarrollo y Estadística

**LISTADO DE GRADUADOS DE LA ESCUELA DE POSGRADO  
AÑO 2014**

**MAESTRIA EN CIENCIAS DE LA EDUCACIÓN**

N°	CODIGO	APELLIDOS Y NOMBRES	MENCIÓN
1	20081801	ACEVEDO QUISPE, SARA JUANA	MENCIÓN: GESTIÓN EDUCACIONAL
2	20090056	ACUÑA TAPARA, VICTOR	MENCIÓN: DOCENCIA UNIVERSITARIA
3	20055442	AGUILAR ABANTO, JACKELINE LEONOR	MENCIÓN: PROBLEMAS DE APRENDIZAJE
4	20046518	AGUILAR LOPEZ, HAYDEE FELISA	MENCIÓN: GESTIÓN EDUCACIONAL
5	20114849	AGUILAR SUARES, MARLENE PILAR	MENCIÓN: DOCENCIA UNIVERSITARIA
6	20064185	ALARCON HORNA, JULIO CESAR	MENCIÓN: GESTIÓN EDUCACIONAL
7	20036794	ALCOCER MENENDEZ, GEORGINA GLORIA	MENCIÓN: MEDICIÓN Y EVALUACIÓN DE LA CALIDAD EDUCATIVA
8	20071702	ALVARADO PONCE, HERNAN	MENCIÓN: GESTIÓN EDUCACIONAL
9	20105641	ALVAREZ CABRERA, MARCO ANTONIO	MENCIÓN: DOCENCIA UNIVERSITARIA
10	20105597	ALVAREZ PILLACA, JAVIER	MENCIÓN: GESTIÓN EDUCACIONAL
11	20112410	ALVINEZ OLIVARES, CLARA	MENCIÓN: EVALUACIÓN Y ACREDITACIÓN DE LA CALIDAD EDUCATIVA
12	20105834	ANTON VILLACORTA, RAQUEL MEREDI	MENCIÓN: PROBLEMAS DE APRENDIZAJE
13	20091878	APAESTEGUI LOBATO, DEYS LILIANA	MENCIÓN: EDUCACIÓN AMBIENTAL Y DESARROLLO SOSTENIBLE
14	20125473	ARANDA DEL CASTILLO, ROBERTO MARTIN	MENCIÓN: ADMINISTRACIÓN
15	20132310	AREVALO PADILLA, VICTORIA FREDESINDA	MENCIÓN: GESTIÓN EDUCACIONAL
16	20125356	AROSTEGUI AROSTEGUI, EDWARD	MENCIÓN: DOCENCIA UNIVERSITARIA
17	20082367	ARRASCUE VIDARTE, ELVA ALEJANDRINA	MENCIÓN: DOCENCIA UNIVERSITARIA
18	20125358	ARTETA GUILLEN, JOSE MANUEL	MENCIÓN: DOCENCIA UNIVERSITARIA
19	20092560	ARZAPALO CHAVEZ, LIZ JUANA	MENCIÓN: DOCENCIA UNIVERSITARIA
20	20062403	ATAUJE VALENZUELA, ELVA GLADYS	MENCIÓN: DOCENCIA UNIVERSITARIA
21	20105770	AVELLANEDA ANTICONA, ANGEL JESUS	MENCIÓN: DOCENCIA UNIVERSITARIA
22	20026522	BAILON NEIRA, RODOLFO CESAR	MENCIÓN: DOCENCIA UNIVERSITARIA
23	20092856	BALDEON DIEGO, ELMER	MENCIÓN: GESTIÓN EDUCACIONAL
24	20106546	BARRON LOPEZ, JOSE MARTI	MENCIÓN: DOCENCIA UNIVERSITARIA
25	20071597	BASURTO ALBINES, LUISA MARIA	MENCIÓN: MEDICIÓN Y EVALUACIÓN DE LA CALIDAD EDUCATIVA
26	20115409	BAUTISTA QUISPE, JUDITH ANNIE	MENCIÓN: DOCENCIA UNIVERSITARIA
27	20046217	BELLIDO GARCIA, ROBERTO SANTIAGO	MENCIÓN: DOCENCIA UNIVERSITARIA
28	20066033	BERNA CORDOVA, NIELA CECILIA	MENCIÓN: PROBLEMAS DE APRENDIZAJE
29	20026618	BERNAL CANALES, JOSE FERNANDO	MENCIÓN: MEDICIÓN Y EVALUACIÓN DE LA CALIDAD EDUCATIVA
30	20082226	BREONECHE GUTIERREZ, LUIS ALBERTO	MENCIÓN: DOCENCIA UNIVERSITARIA
31	20036408	CABELLO BLANCO, JAQUELINE JESSICA	MENCIÓN: EDUCACIÓN MATEMATICA
32	19958905	CABEZAS RAMIREZ, TEODORO VICTOR	MENCIÓN: LENGUA
33	20102480	CALDERON AREVALO, CARLOS ALBERTO	MENCIÓN: EDUCACIÓN MATEMATICA
34	20091667	CALLATA MAMANI, NURY ELVA	MENCIÓN: PROBLEMAS DE APRENDIZAJE
35	20016508	CALLE ACUACHE, IVETH JANNINA	MENCIÓN: DOCENCIA UNIVERSITARIA
36	20056445	CALLUPE SOTO, SILVIA TEODOSIA	MENCIÓN: EDUCACIÓN TECNOLÓGICA
37	20092857	CAMPOS ROBLES, MIGUEL ANGEL	MENCIÓN: GESTIÓN EDUCACIONAL
38	20092980	CAMPOVERDE RIOS, ELSA DEISY	MENCIÓN: PROBLEMAS DE APRENDIZAJE
39	20103095	CAQUI IBARRA, VICTOR HUGO	MENCIÓN: EVALUACIÓN Y ACREDITACIÓN DE LA CALIDAD EDUCATIVA
40	20056049	CARBAJAL MAYHUA, CARMEN DEL PILAR	MENCIÓN: GESTIÓN EDUCACIONAL
41	20102243	CARDENAS LEDESMA, BLUIDSON PABLO	MENCIÓN: ENSEÑANZA DE INGLES COMO LENGUA EXTRANJERA
42	20073730	CARDENAS SANGAMA, ELVA EDITH	MENCIÓN: DIDÁCTICA DE LAS CIENCIAS NATURALES
43	19920009	CARLOS LECCA, HERCULANO	MENCIÓN: HISTORIA
44	19900289	CARO REMIGIO, GALIA MARGARITA	MENCIÓN: ADMINISTRACIÓN EDUCACIONAL
45	20092136	CARRASCO MENDOZA, CARMEN ROSA	MENCIÓN: GESTIÓN EDUCACIONAL
46	20064742	CASO ALVAREZ, JESUS GUILLERMO	MENCIÓN: EDUCACIÓN INTERCULTURAL BILINGUE
47	20093518	CASTILLO VILLACORTA, AIDA SILVIA	MENCIÓN: PROBLEMAS DE APRENDIZAJE
48	20112420	CASTRO CHUMBEMUNE, FIDEL MELITON	MENCIÓN: EVALUACIÓN Y ACREDITACIÓN DE LA CALIDAD EDUCATIVA
49	20064747	CASTRO MATAMOROS, AUREA	MENCIÓN: EDUCACIÓN INTERCULTURAL BILINGUE
50	20125376	CASTRO MORALES, JAIME IVAN	MENCIÓN: DOCENCIA UNIVERSITARIA
51	20066708	CASTRO ZARATE, OSCAR	MENCIÓN: MEDICIÓN, EVALUACIÓN Y ACREDITACIÓN DE LA CALIDAD DE LA EDUCACIÓN
52	20064258	CELESTINO BAZAN, UMVER EDGAR	MENCIÓN: DOCENCIA UNIVERSITARIA
53	20105604	CENTENO ANCO, ANA MARIA	MENCIÓN: GESTIÓN EDUCACIONAL



**LISTADO DE GRADUADOS DE LA ESCUELA DE POSGRADO  
AÑO 2014**

**MAESTRIA EN CIENCIAS DE LA EDUCACIÓN**

N°	CODIGO	APELLIDOS Y NOMBRES	MENCIÓN
54	20115430	CESPEDES MUÑOZ, CARLOS ALEJANDRO	MENCIÓN: DOCENCIA UNIVERSITARIA
55	20082232	CHANG LANDA, RENATO PAOLO	MENCIÓN: DOCENCIA UNIVERSITARIA
56	19939292	CHUMBIMUNI BAYLON, HEDY	MENCIÓN: TECNOLOGÍA EDUCATIVA
57	20064200	CHUQUILLANQUI GALARZA, ISABEL SONIA	MENCIÓN: GESTIÓN EDUCACIONAL
58	20073121	CHUQUIN BERRIOS, JULIMA GISELLA	MENCIÓN: GESTIÓN EDUCACIONAL
59	20036699	CISNEROS AYALA, CLAUDIA	MENCIÓN: DIDÁCTICA DE LA COMUNICACIÓN
60	20106551	COA DURAND, CAROL ANETT	MENCIÓN: DOCENCIA UNIVERSITARIA
61	20104850	COAQUIRA APAZA, JAIME JAVIER	MENCIÓN: GESTIÓN EDUCACIONAL
62	20114876	CONOC LOPEZ, JULIO	MENCIÓN: DOCENCIA UNIVERSITARIA
63	20073754	CONTRERAS MOTOZONO, ELIZABETH	MENCIÓN: PROBLEMAS DE APRENDIZAJE
64	20125379	CORDOVA BARCO, JOSE MENANDRO	MENCIÓN: DOCENCIA UNIVERSITARIA
65	20104851	CORNEJO MAZUELOS, KELLY MARISOL	MENCIÓN: GESTIÓN EDUCACIONAL
66	20065220	COSME SILVA, OMAR	MENCIÓN: EDUCACIÓN MATEMATICA
67	20036834	COZ BUSTAMANTE, AMELIA GIULIANA	MENCIÓN: PROBLEMAS DE APRENDIZAJE
68	20092905	CRUZ AGUILAR, JUANA	MENCIÓN: DOCENCIA UNIVERSITARIA
69	20056309	CRUZ TELLO, OCTAVIO ANDRES	MENCIÓN: DOCENCIA UNIVERSITARIA
70	20081935	CUNO APAZA, NANCY VIOLETA	MENCIÓN: GESTIÓN EDUCACIONAL
71	20103102	DAVILA ESPINOZA, GILMER	MENCIÓN: EVALUACIÓN Y ACREDITACIÓN DE LA CALIDAD EDUCATIVA
72	20114882	DE TOMAS VICENTE, ENGELS	MENCIÓN: DOCENCIA UNIVERSITARIA
73	19996070	DELGADILLO HUARANGA, DELIA MEDALI	MENCIÓN: PROBLEMAS DE APRENDIZAJE
74	20056635	DIAZ LINARES, ELISA	MENCIÓN: DOCENCIA UNIVERSITARIA
75	20104854	DIAZ PAREDES, GRIMANEZA MARGARITA ESTHE	MENCIÓN: GESTIÓN EDUCACIONAL
76	20070082	DOMINGUEZ NUÑEZ, ANGELICA MARIA	MENCIÓN: MEDICIÓN Y EVALUACIÓN DE LA CALIDAD EDUCATIVA
77	20081251	ESCOBEDO APESTEGUI, FRANKLIN MACDONALD	MENCIÓN: EDUCACIÓN AMBIENTAL Y DESARROLLO SOSTENIBLE
78	20006071	ESPIRITU RODRIGUEZ, JUAN GABRIEL	MENCIÓN: GESTIÓN EDUCACIONAL
79	20125385	FALCON ORE, JOSE ANTONIO	MENCIÓN: DOCENCIA UNIVERSITARIA
80	20116426	FALQUEZ MARTINEZ, MARCOS DAVID	MENCIÓN: DOCENCIA UNIVERSITARIA
81	20051909	FARFAN JUNCO, YOLANDA	MENCIÓN: DIDÁCTICA DE LA COMUNICACIÓN
82	20026253	FARIS HUERTA, LUIS ENRIQUE	MENCIÓN: GESTIÓN EDUCACIONAL
83	20105609	FELIX VARGAS, VALENTINA	MENCIÓN: GESTIÓN EDUCACIONAL
84	20074018	FERNANDEZ LOZA, MYRIAM ENITH	MENCIÓN: GESTIÓN EDUCACIONAL
85	20115414	FLORES FLORES, FREDY ROGER	MENCIÓN: DOCENCIA UNIVERSITARIA
86	20104457	FLORES LORENZO, GEORGINA YRENE	MENCIÓN: EVALUACIÓN Y ACREDITACIÓN DE LA CALIDAD EDUCATIVA
87	20092389	FLORES YATO, FRANCISCA DOLORES	MENCIÓN: PROBLEMAS DE APRENDIZAJE
88	20080077	FLORIAN LUCHO, LAURA ROSA	MENCIÓN: DOCENCIA UNIVERSITARIA
89	20052217	GALLEGOS RAMOS, NESTOR ANTONIO	MENCIÓN: DOCENCIA UNIVERSITARIA
90	20046356	GALVEZ DIAZ, MILNA KARINA	MENCIÓN: DOCENCIA UNIVERSITARIA
91	20048725	GALVEZ GARAGUNDO, JOSE ROBERTO	MENCIÓN: GESTIÓN EDUCACIONAL
92	20056422	GALVEZ MORALES, LOURDES	MENCIÓN: EDUCACIÓN MATEMATICA
93	20125394	GAMARRA PALACIOS, VLADIMIR FIDEL	MENCIÓN: DOCENCIA UNIVERSITARIA
94	20092577	GARCIA GUADALUPE, JEANCARLO JOEL	MENCIÓN: DIDÁCTICA DE LA COMUNICACIÓN
95	20073653	GASTULO MORANTE, MARIA EVELINA	MENCIÓN: DOCENCIA UNIVERSITARIA
96	20073838	GATILLON PALACIOS, HECTOR ESTEBAN	MENCIÓN: MEDICIÓN Y EVALUACIÓN DE LA CALIDAD EDUCATIVA
97	20036540	GAVE ROQUE, LILIANA MONICA	MENCIÓN: PROBLEMAS DE APRENDIZAJE
98	20046418	GERONIMO MEZA, WILLIAM EDGAR	MENCIÓN: EDUCACIÓN ALIMENTARIA Y NUTRICIÓN
99	20073321	GOMEZ CAUSILLAS, NOEMI	MENCIÓN: GESTIÓN EDUCACIONAL
100	20073322	GOMEZ CCORA, FLORA	MENCIÓN: GESTIÓN EDUCACIONAL
101	20112151	GOMEZ CHOQUE, YESICA	MENCIÓN: PROBLEMAS DE APRENDIZAJE
102	20056284	GOMEZ LANDEO, ANGEL HECTOR	MENCIÓN: DIDÁCTICA DE LA COMUNICACIÓN
103	20081732	GONZALES ALIAGA, ABDITA SORAIDA	MENCIÓN: PROBLEMAS DE APRENDIZAJE
104	20083324	GONZALES TALLEDO, JORGE EDUARDO	MENCIÓN: DOCENCIA UNIVERSITARIA
105	20083326	GRATELTY SILVA, EDWARD	MENCIÓN: DOCENCIA UNIVERSITARIA
106	20115624	GUEVARA ELIAS, MARTIN FELIPE	MENCIÓN: GESTIÓN EDUCACIONAL
107	19976052	GUTIERREZ ARENAS, SANDRA MARJORIE	MENCIÓN: GESTIÓN EDUCACIONAL

**LISTADO DE GRADUADOS DE LA ESCUELA DE POSGRADO  
AÑO 2014**

**MAESTRIA EN CIENCIAS DE LA EDUCACIÓN**

N°	CODIGO	APELLIDOS Y NOMBRES	MENCION
108	20060050	GUTIERREZ AUCCASI, ADOLFO RAUL	MENCIÓN: GESTIÓN EDUCACIONAL
109	20056012	GUTIERREZ LOPEZ, SANTOS	MENCIÓN: DOCENCIA UNIVERSITARIA
110	20105432	GUTIERREZ VALLEJOS, AMADO EULOGIO	MENCIÓN: GESTIÓN EDUCACIONAL
111	20104344	HEREDIA CHAMANA, JULIO CESAR	MENCIÓN: GESTIÓN EDUCACIONAL
112	20046277	HERNANDEZ AGUILAR, MIGUEL HUGO	MENCIÓN: GESTIÓN EDUCACIONAL
113	20071737	HERNANDEZ PEÑA, YENY BENEDICTA	MENCIÓN: GESTIÓN EDUCACIONAL
114	20073760	HERRERA ALVAREZ, ANGELA MARIA	MENCIÓN: DIDÁCTICA DE LAS CIENCIAS SOCIALES
115	20036519	HERRERA MONTAÑEZ, ELSA	MENCIÓN: MEDICIÓN Y EVALUACIÓN DE LA CALIDAD EDUCATIVA
116	20114226	HUACHACA URBINA, ANTONIO ROBERTO	MENCIÓN: DOCENCIA UNIVERSITARIA
117	20036105	HUAILLA ATAO, DELIA CONCEPCION	MENCIÓN: MEDICIÓN Y EVALUACIÓN DE LA CALIDAD EDUCATIVA
118	20123915	HUAIRE INACIO, EDSON JORGE	MENCIÓN: DOCENCIA UNIVERSITARIA
119	20093687	HUAITA BEDREGAL, ASENCIO ALEJANDRO	MENCIÓN: DOCENCIA UNIVERSITARIA
120	20052286	HUAMAN CRUZ, RAUL	MENCIÓN: EDUCACIÓN AMBIENTAL Y DESARROLLO SOSTENIBLE
121	20073324	HUAMAN CURIPACO, MARUJA	MENCIÓN: GESTIÓN EDUCACIONAL
122	20106553	HUAMAN SALAZAR, SAMUEL	MENCIÓN: DOCENCIA UNIVERSITARIA
123	20105573	HUAMANI PERALTA, MIRIAM MARGARITA	MENCIÓN: EDUCACIÓN AMBIENTAL Y DESARROLLO SOSTENIBLE
124	20104858	HUANACUNI QUELCAHUANCA, GLADYS CARMEN	MENCIÓN: GESTIÓN EDUCACIONAL
125	20081938	HUARANCA OLIVARES, HILDA	MENCIÓN: GESTIÓN EDUCACIONAL
126	20052718	HUARINGA INGA, JULIA	MENCIÓN: DOCENCIA UNIVERSITARIA
127	20100037	HUAYLLA ONTON, AURELIA	MENCIÓN: PROBLEMAS DE APRENDIZAJE
128	20116433	HUERTA CORONEL, JORGE ALBERTO	MENCIÓN: DOCENCIA UNIVERSITARIA
129	20092987	HUERTAS SOSA, CONSUELO	MENCIÓN: PROBLEMAS DE APRENDIZAJE
130	20046666	HUILLCA MOSQUERA, RODE	MENCIÓN: DOCENCIA UNIVERSITARIA
131	20064754	HUINCHO CALDERON, DELIA	MENCIÓN: EDUCACIÓN INTERCULTURAL BILINGUE
132	20064755	HUINCHO CALDERON, MAGDA	MENCIÓN: EDUCACIÓN INTERCULTURAL BILINGUE
133	20056961	HURTADO ESPINOZA, RAUL ROMULO	MENCIÓN: DOCENCIA UNIVERSITARIA
134	20081828	IBARRA NUÑEZ, ROCIO PILAR	MENCIÓN: GESTIÓN EDUCACIONAL
135	20103757	ILLA SIHUINCHA, GODOFREDO PASTOR	MENCIÓN: DOCENCIA UNIVERSITARIA
136	20082253	INGA ROJAS, MOISES	MENCIÓN: DOCENCIA UNIVERSITARIA
137	20064640	JAIME ANCCASI, ROGELIA	MENCIÓN: GESTIÓN EDUCACIONAL
138	20066409	JARA AGUIRRE, CHANTAL JUAN	MENCIÓN: GESTIÓN EDUCACIONAL
139	20114897	JULCA VALVERDE, FRANCISCO FRANCO	MENCIÓN: DOCENCIA UNIVERSITARIA
140	20125405	LANDA VERTIZ, JUAN FRANCISCO	MENCIÓN: DOCENCIA UNIVERSITARIA
141	20115664	LANDEO CUELLAR, BREITNER VLADIMIR	MENCIÓN: DOCENCIA UNIVERSITARIA
142	20062870	LANDEO LAURA, FEDERICO	MENCIÓN: GESTIÓN EDUCACIONAL
143	20102345	LANDEO SANCHEZ, LUCILA	MENCIÓN: DOCENCIA UNIVERSITARIA
144	20060054	LAURA SOTO, ALFREDO RAUL	MENCIÓN: GESTIÓN EDUCACIONAL
145	20065628	LAVILLA CONDORI, WILLIAN GERARDO	MENCIÓN: GESTIÓN EDUCACIONAL
146	20056490	LEIVA BAZAN, ZULEMA DARIA	MENCIÓN: GESTIÓN EDUCACIONAL
147	20036913	LEVANO LEVANO, VICTOR ALEJANDRO	MENCIÓN: GESTIÓN EDUCACIONAL
148	20016517	LIMAS HUATUCO, SONIA EDITH	MENCIÓN: DOCENCIA UNIVERSITARIA
149	20104864	LOAYZA ANCASI, VICENTA HORTENSIA	MENCIÓN: GESTIÓN EDUCACIONAL
150	20103886	LOBOS CONTRERAS, PEDRO JESUS	MENCIÓN: DOCENCIA UNIVERSITARIA
151	20064643	LOPEZ ESCOBAR, MAGNO CELESTINO	MENCIÓN: GESTIÓN EDUCACIONAL
152	20115418	LOPEZ FLORES, RAUL ULISES	MENCIÓN: DOCENCIA UNIVERSITARIA
153	20052512	LOPEZ LOPEZ, MARIA NATIVIDAD	MENCIÓN: GESTIÓN EDUCACIONAL
154	20073325	MAGNO ESPINOZA, JOHN FERNANDO	MENCIÓN: GESTIÓN EDUCACIONAL
155	20070106	MAMANI COAQUIRA, BERNABE	MENCIÓN: DIDÁCTICA DE LA COMUNICACIÓN
156	20091888	MANRIQUE JARAMILLO, YESENIA VERONICA	MENCIÓN: EDUCACIÓN AMBIENTAL Y DESARROLLO SOSTENIBLE
157	20056289	MANZANEDA GUTIERREZ, JUAN WILBER	MENCIÓN: DIDÁCTICA DE LA COMUNICACIÓN
158	20091817	MARIANO TINOCO, PEDRO DANIEL	MENCIÓN: GESTIÓN EDUCACIONAL
159	20073740	MARIN CARHUALLANQUI, LUZ MARINA	MENCIÓN: DIDÁCTICA DE LAS CIENCIAS NATURALES
160	20082260	MARQUEZ MENDOZA, ANA VERONICA	MENCIÓN: DOCENCIA UNIVERSITARIA

**LISTADO DE GRADUADOS DE LA ESCUELA DE POSGRADO  
AÑO 2014**

**MAESTRIA EN CIENCIAS DE LA EDUCACIÓN**

N°	CODIGO	APELLIDOS Y NOMBRES	MENCION
161	20064968	MARTINEZ ATUNCAR, MANUELA	MENCIÓN: GESTIÓN EDUCACIONAL
162	20081608	MATEO PACHAS, CESAR ORLANDO	MENCIÓN: GESTIÓN EDUCACIONAL
163	20114902	MAURICIO CONTRERAS, JULIO SANTOS	MENCIÓN: DOCENCIA UNIVERSITARIA
164	20046527	MEDICO JAVIER, JUVELINDO EDGAR	MENCIÓN: GESTIÓN EDUCACIONAL
165	20048523	MEDINA ALTAMIRANO, NAARA EUNICE	MENCIÓN: DOCENCIA UNIVERSITARIA
166	20052908	MEDINA BEDON, RUDY	MENCIÓN: MEDICIÓN Y EVALUACIÓN DE LA CALIDAD EDUCATIVA
167	20073519	MEDINA CACERES, LINA GUADALUPE	MENCIÓN: PROBLEMAS DE APRENDIZAJE
168	20056064	MEDINA NEGRON, PABLO	MENCIÓN: GESTIÓN EDUCACIONAL
169	20094786	MEGO PEREZ, AURORA	MENCIÓN: DOCENCIA UNIVERSITARIA
170	20066588	MEJIA SANTOS, ALICIA	MENCIÓN: ORIENTACIÓN EDUCATIVA
171	20080087	MENDOZA ROMERO, GENARO GERMAN	MENCIÓN: DOCENCIA UNIVERSITARIA
172	20093940	MIRANDA TIJERO, HECTOR EDI	MENCIÓN: DOCENCIA UNIVERSITARIA
173	20036844	MONTALVO COBOS, GILBERT VALERIO	MENCIÓN: PROBLEMAS DE APRENDIZAJE
174	20081184	MONTES TELLO, ROSSANA ELENA	MENCIÓN: GESTIÓN EDUCACIONAL
175	20056968	MORA CASTILLO, MÓNICA MARGARITA	MENCIÓN: DOCENCIA UNIVERSITARIA
176	19910278	MORILLO ACUÑA, FAUSTO ABDIAS	MENCIÓN: ADMINISTRACIÓN EDUCACIONAL
177	20036363	NALVARTE QUINTEROS, HAYDEE ISABEL	MENCIÓN: DIDÁCTICA DE LA COMUNICACIÓN
178	20046478	NEYRA LEON, ROBERT JESUS	MENCIÓN: EDUCACIÓN MATEMÁTICA
179	20056294	OBREGON TINTAYA, GIOVANNA ISABEL	MENCIÓN: DIDÁCTICA DE LA COMUNICACIÓN
180	20065854	OCHOA CASTILLO, PERCY FORTUNATO	MENCIÓN: DOCENCIA UNIVERSITARIA
181	20052914	OCHOA PACHAS, MILCIADES FELIX	MENCIÓN: MEDICIÓN Y EVALUACIÓN DE LA CALIDAD EDUCATIVA
182	20062778	OJEDA PACHECO, MARIA ELENA	MENCIÓN: MEDICIÓN Y EVALUACIÓN DE LA CALIDAD EDUCATIVA
183	20006082	OLANO GUERRERO, ATILIO GAMALIEL II	MENCIÓN: GESTIÓN EDUCACIONAL
184	20051764	ORDOÑEZ ARBIZU, CARLOS ANDRES	MENCIÓN: DOCENCIA UNIVERSITARIA
185	20116442	ORE GARVAN, EDGARDO ELIAS	MENCIÓN: DOCENCIA UNIVERSITARIA
186	20090067	ORIZANO QUEDO, LINCOLN ABEL	MENCIÓN: DOCENCIA UNIVERSITARIA
187	20051671	OROSCO NAVEROS, AIDA BEATRIZ	MENCIÓN: PROBLEMAS DE APRENDIZAJE
188	20091889	ORTIZ LOZANO, MARIO HONORATO	MENCIÓN: EDUCACIÓN AMBIENTAL Y DESARROLLO SOSTENIBLE
189	20105459	PACHECO NAVEROS, MAGNANI	MENCIÓN: GESTIÓN EDUCACIONAL
190	20048591	PALACIOS HUARACA, CARLOS RUBEN	MENCIÓN: EDUCACIÓN MATEMÁTICA
191	20065023	PALIZA ARELLANO, YOVANA MILAGROS	MENCIÓN: PROBLEMAS DE APRENDIZAJE
192	20104876	PALOMINO ZAVALA, ANA MARIA	MENCIÓN: GESTIÓN EDUCACIONAL
193	20080091	PATÍÑO FUERTES, MAXIMO	MENCIÓN: DOCENCIA UNIVERSITARIA
194	20073663	PAUCAR ALVAREZ, ILDA JESUS	MENCIÓN: DOCENCIA UNIVERSITARIA
195	20056896	PAUCAR HUANCA, ELOY	MENCIÓN: GESTIÓN EDUCACIONAL
196	20064656	PAUCAR TITO, CARMEN ROSA	MENCIÓN: GESTIÓN EDUCACIONAL
197	20112443	PAZOS REATEGUI, SONIA MATILDE	MENCIÓN: EVALUACIÓN Y ACREDITACIÓN DE LA CALIDAD EDUCATIVA
198	20081188	PEÑA HUAJAN, URSULA HAYDEE	MENCIÓN: GESTIÓN EDUCACIONAL
199	20114915	PEÑA LA MADRID, JAVIER ROQUE	MENCIÓN: DOCENCIA UNIVERSITARIA
200	20102298	PEÑA SALAZAR, MARIA ISABEL	MENCIÓN: GESTIÓN EDUCACIONAL
201	20073909	PEREZ GRATELLEY, JORGE EULOGIO	MENCIÓN: DOCENCIA UNIVERSITARIA
202	20105625	POLO MONTERO, EDUARDO	MENCIÓN: GESTIÓN EDUCACIONAL
203	19959512	POMA HENOSTROZA, SINFOROSA LOURDES	MENCIÓN: DIDÁCTICA UNIVERSITARIA
204	20064727	PONCE PONCE, ROSSANA LUZ	MENCIÓN: DOCENCIA UNIVERSITARIA
205	20026053	QUINTO ROJAS, NERY	MENCIÓN: DIDÁCTICA DE LA COMUNICACIÓN
206	20056786	QUIQUIA ONOFRE, SIMEON	MENCIÓN: DOCENCIA UNIVERSITARIA
207	20060061	QUIROZ APARICIO, MARIA ELENA	MENCIÓN: GESTIÓN EDUCACIONAL
208	20073351	QUISPE CAUCHOS, JUAN	MENCIÓN: EDUCACIÓN INTERCULTURAL BILINGUE
209	20056970	QUISPE CONDEZO, ERNESTINA IGNACIA	MENCIÓN: DOCENCIA UNIVERSITARIA
210	20081612	QUISPE ORE, MARIA LIBERTAD	MENCIÓN: GESTIÓN EDUCACIONAL
211	20093694	QUISPE PERALTA, GLADYS SILVANA	MENCIÓN: DOCENCIA UNIVERSITARIA
212	20073229	QUISPE QUISPE, GABRIEL ARCANGEL	MENCIÓN: GESTIÓN EDUCACIONAL
213	20036630	QUISQUITUPA TERRY, TEOFILO	MENCIÓN: CIENCIAS DEL DEPORTE

**LISTADO DE GRADUADOS DE LA ESCUELA DE POSGRADO  
AÑO 2014**

**MAESTRIA EN CIENCIAS DE LA EDUCACIÓN**

N°	CODIGO	APELLIDOS Y NOMBRES	MENCION
214	20056433	RAMIREZ RIOS, ALEJANDRO	MENCIÓN: EDUCACIÓN MATEMÁTICA
215	20073353	RAMOS LOPEZ, EDUARDO	MENCIÓN: EDUCACIÓN INTERCULTURAL BILINGUE
216	20060089	RECINAS PANEZ, MARISA	MENCIÓN: DOCENCIA UNIVERSITARIA
217	20074217	RECOBA PONCE, MARIA LUZ	MENCIÓN: GESTIÓN EDUCACIONAL
218	20052931	REISMAN REMUZGO, ZOILA CECILIA	MENCIÓN: MEDICIÓN Y EVALUACIÓN DE LA CALIDAD EDUCATIVA
219	20065595	REJAS BORJAS, LUIS GERARDO	MENCIÓN: DOCENCIA UNIVERSITARIA
220	20052932	REYES LOPEZ, ROSA PATRICIA	MENCIÓN: MEDICIÓN Y EVALUACIÓN DE LA CALIDAD EDUCATIVA
221	19984104	RIQUEZ LIVIA, DIGMER PABLO	MENCIÓN: TECNOLOGÍA EDUCATIVA
222	20116449	RITUAY MARTINEZ, CARLOS ENRIQUE	MENCIÓN: DOCENCIA UNIVERSITARIA
223	20066467	RIVERA COTRINA, ALEJANDRA	MENCIÓN: GESTIÓN EDUCACIONAL
224	20092871	RIVERA GARCIA, EULALIA JULIA	MENCIÓN: GESTIÓN EDUCACIONAL
225	20006189	RIVERA HUARANCCA, CASZELY ORLANDO	MENCIÓN: DOCENCIA UNIVERSITARIA
226	20052310	RIVERA INISUY, ROGER GERARDO	MENCIÓN: EDUCACIÓN AMBIENTAL Y DESARROLLO SOSTENIBLE
227	20060019	RIVERA LOPEZ, LUZ ELVIRA	MENCIÓN: PROBLEMAS DE APRENDIZAJE
228	20073332	RIVERA VICTORIA, JUANA LUZ	MENCIÓN: GESTIÓN EDUCACIONAL
229	20064760	RIVEROS POMA, ROMULO	MENCIÓN: EDUCACIÓN INTERCULTURAL BILINGUE
230	20062891	ROBLES RIVAS, WILLIAM	MENCIÓN: GESTIÓN EDUCACIONAL
231	20116450	ROCCA BENAVENTE, GIOVANNY JESUS	MENCIÓN: DOCENCIA UNIVERSITARIA
232	20052312	RODRIGUEZ ACHATA, LISET	MENCIÓN: EDUCACIÓN AMBIENTAL Y DESARROLLO SOSTENIBLE
233	20125434	RODRIGUEZ VALLES, OSCAR ALEXIS	MENCIÓN: DOCENCIA UNIVERSITARIA
234	20123928	RODRIGUEZ VIGO, SANDRA CAROLINA	MENCIÓN: DOCENCIA UNIVERSITARIA
235	20103773	ROJAS CHUCO, NORAYDA	MENCIÓN: DOCENCIA UNIVERSITARIA
236	20062390	ROJAS CORDERO, CARLOS ABRAHAM	MENCIÓN: DOCENCIA UNIVERSITARIA
237	20092872	ROJAS CRISTOBAL, ZOILA	MENCIÓN: GESTIÓN EDUCACIONAL
238	20105811	ROJAS VARGAS, RAQUEL LOURDES	MENCIÓN: PROBLEMAS DE APRENDIZAJE
239	20104881	ROLDAN ROMERO, YSABEL	MENCIÓN: GESTIÓN EDUCACIONAL
240	20116453	ROSAS BEJARANO, HERBERT RAUL	MENCIÓN: DOCENCIA UNIVERSITARIA
241	20091913	RUFINO GABRIEL, MARGARITA MERCEDES	MENCIÓN: EVALUACIÓN Y ACREDITACIÓN DE LA CALIDAD EDUCATIVA
242	20052246	RUIZ NUNURA, VICTOR RAUL	MENCIÓN: DOCENCIA UNIVERSITARIA
243	20081983	SALAS ANDIA, MARIA FATIMA	MENCIÓN: DOCENCIA UNIVERSITARIA
244	20082384	SALAS PEREDA, JOSE AMARANTO	MENCIÓN: DOCENCIA UNIVERSITARIA
245	20073301	SALINAS SILVA, ANGEL FERNANDO	MENCIÓN: DOCENCIA UNIVERSITARIA
246	20064731	SANTOS ORTIZ, VIOLETA MARLENI	MENCIÓN: DOCENCIA UNIVERSITARIA
247	20046907	SARAVIA ACEVEDO, MARIA ISABEL	MENCIÓN: GESTIÓN EDUCACIONAL
248	20071278	SEGURA PEÑA, CLAUDIA MARCELA	MENCIÓN: PROBLEMAS DE APRENDIZAJE
249	20062441	SERRANO BERRIO, ADOLFO SEVERINO	MENCIÓN: DOCENCIA UNIVERSITARIA
250	20054794	SICCHE GORDILLO, ANGELITA MERY	MENCIÓN: PROBLEMAS DE APRENDIZAJE
251	20051734	SILVA LAVALLE, RAFAEL OCTAVIO	MENCIÓN: GESTIÓN EDUCACIONAL
252	19910039	SILVA LAVALLE, MARITZA JUDITH	MENCIÓN: TECNOLOGÍA EDUCATIVA
253	20093383	SILVESTRE TORRES, PILAR ANTONIA	MENCIÓN: GESTIÓN EDUCACIONAL
254	20102158	SOLIS HUARACHI, LUIS ARTURO	MENCIÓN: PROBLEMAS DE APRENDIZAJE
255	20116456	SOLIS ORMEÑO, LUIS DANIEL	MENCIÓN: DOCENCIA UNIVERSITARIA
256	20082385	SOSA PANTA, GERARDO	MENCIÓN: DOCENCIA UNIVERSITARIA
257	20105632	SOTO AQUISE, FELIX	MENCIÓN: GESTIÓN EDUCACIONAL
258	19959804	SUAREZ LEANDRO, ORLANDO	MENCIÓN: PROBLEMAS DE APRENDIZAJE
259	20105633	SULCA DE LA CRUZ, ELEUTERIO	MENCIÓN: GESTIÓN EDUCACIONAL
260	20090053	SULCA MORALES, FREDY CESAR	MENCIÓN: GESTIÓN EDUCACIONAL
261	20112334	SUPO HAÑARI, GERARDO	MENCIÓN: GESTIÓN EDUCACIONAL
262	20073145	SURICHAQUI BENITES, LUZMILA	MENCIÓN: GESTIÓN EDUCACIONAL
263	20048830	TALLA DE LA CRUZ, ROSA LUZ	MENCIÓN: MEDICIÓN Y EVALUACIÓN DE LA CALIDAD EDUCATIVA
264	20103903	TASAYCO JALA, ABEL ALEJANDRO	MENCIÓN: DOCENCIA UNIVERSITARIA
265	20125446	TELLO HUAQUISTO, MIGUEL ANGEL	MENCIÓN: DOCENCIA UNIVERSITARIA
266	20064681	TICLLACURI HUAMAN, PATRICIA	MENCIÓN: GESTIÓN EDUCACIONAL

**LISTADO DE GRADUADOS DE LA ESCUELA DE POSGRADO  
AÑO 2014**

**MAESTRIA EN CIENCIAS DE LA EDUCACIÓN**

Nº	CODIGO	APELLIDOS Y NOMBRES	MENCION
267	20125448	TOBIES RIOS, HERMANN FRANCISCO	MENCIÓN: DOCENCIA UNIVERSITARIA
268	20081195	TORRES DE LA CRUZ, MARIO IVAN	MENCIÓN: GESTIÓN EDUCACIONAL
269	20116459	TORRES GUERRA, ROLANDO	MENCIÓN: DOCENCIA UNIVERSITARIA
270	20125450	TORRES LOAYZA, FLORENTINO	MENCIÓN: DOCENCIA UNIVERSITARIA
271	20046772	TORRES MEDINA, RUDE EDGAR	MENCIÓN: GESTIÓN EDUCACIONAL
272	20125452	TORRES PIAGGIO, JUAN ANTONIO	MENCIÓN: DOCENCIA UNIVERSITARIA
273	20081849	TORRES VALERO, JUAN JESUS	MENCIÓN: GESTIÓN EDUCACIONAL
274	20066920	TRUJILLO LEON, UNGRIANA TEODOSIA	MENCIÓN: MEDICIÓN, EVALUACIÓN Y ACREDITACIÓN DE LA CALIDAD DE LA EDUCACIÓN
275	20104887	TUME MIÑARDELO, BENILDA URSULINA	MENCIÓN: GESTIÓN EDUCACIONAL
276	20048589	ULLOA CORDOVA, VANESSA DORA	MENCIÓN: DIDÁCTICA DE LA COMUNICACIÓN
277	20046592	URBINA ESTRADA, EMMA SOLEDAD	MENCIÓN: MEDICIÓN Y EVALUACIÓN DE LA CALIDAD EDUCATIVA
278	20115337	VALLENAS MEZA, VICTOR JOSE	MENCIÓN: DOCENCIA UNIVERSITARIA
279	20065599	VEGA CALDAS, ISABEL RENEE	MENCIÓN: DOCENCIA UNIVERSITARIA
280	20073030	VELA ACEVEDO, JESSICA KARINA	MENCIÓN: PROBLEMAS DE APRENDIZAJE
281	20052252	VELASQUEZ PEREZ, HIPOLITO	MENCIÓN: DOCENCIA UNIVERSITARIA
282	20071405	VELIZ SARMIENTO, ISABEL CRISTINA	MENCIÓN: DOCENCIA UNIVERSITARIA
283	20092878	VICTORIO BUSTILLOS, DIMAS CIRO	MENCIÓN: GESTIÓN EDUCACIONAL
284	20081262	VILCA CULQUI, MARCELO	MENCIÓN: EDUCACIÓN AMBIENTAL Y DESARROLLO SOSTENIBLE
285	20073234	VILCANQUI CAPAQUIRA, EDGAR	MENCIÓN: GESTIÓN EDUCACIONAL
286	20073235	VILCANQUI CAPAQUIRA, ROGELIO	MENCIÓN: GESTIÓN EDUCACIONAL
287	20112963	VILLA TORRES, JANET	MENCIÓN: EVALUACIÓN Y ACREDITACIÓN DE LA CALIDAD EDUCATIVA
288	20104891	VILLAFUERTE RECAVARREN, NELIDA MARLEY	MENCIÓN: GESTIÓN EDUCACIONAL
289	20066509	VILLALOBOS MENDOZA, MARTHA	MENCIÓN: GESTIÓN EDUCACIONAL
290	20056755	VILLANUEVA AÑAZCO, ESTHER LUCILA	MENCIÓN: GESTIÓN EDUCACIONAL
291	20046146	VILLANUEVA MOSQUERA, ELMER MANUEL	MENCIÓN: GESTIÓN EDUCACIONAL
292	20046258	VILLAR MAYUNTUPA, GUSTAVO MARINO	MENCIÓN: DOCENCIA UNIVERSITARIA
293	20081766	VILLAR SALAZAR, HILIANA MERCEDES	MENCIÓN: PROBLEMAS DE APRENDIZAJE
294	20094941	VILLARREAL SALOME, NILZA YOLANDA	MENCIÓN: DOCENCIA UNIVERSITARIA
295	20052256	VILLARRUEL DIAZ, JHEMMY	MENCIÓN: DOCENCIA UNIVERSITARIA
296	20073306	VILLAVICENCIO BONIFACIO, NERY DEDA	MENCIÓN: DOCENCIA UNIVERSITARIA
297	20056128	VILLENA FRANCO, ROSARIO ANGELICA	MENCIÓN: PROBLEMAS DE APRENDIZAJE
298	20103854	VISURRAGA REINOSO, ROBERTO ANTONIO	MENCIÓN: EDUCACIÓN MATEMÁTICA
299	20064987	VIZARRETA VASQUEZ, ROSA FLOR	MENCIÓN: GESTIÓN EDUCACIONAL
300	20114945	YARA NOZAWA, MARIO ENRIQUE	MENCIÓN: DOCENCIA UNIVERSITARIA
301	20092176	YARASCA QUISPE, DELFIN	MENCIÓN: GESTIÓN EDUCACIONAL
302	20091919	ZARATE ALIAGA, KETTY PALMIR	MENCIÓN: EVALUACIÓN Y ACREDITACIÓN DE LA CALIDAD EDUCATIVA
303	20026183	ZARATE ALIAGA, EDITH CONSUELO	MENCIÓN: GESTIÓN EDUCACIONAL
304	20081555	ZARATE CHAVEZ, MADELAINE JULIA	MENCIÓN: DOCENCIA UNIVERSITARIA
305	20051871	ZAVALA ALFARO, BLANCA SOLEDAD	MENCIÓN: EDUCACIÓN MATEMÁTICA
306	20051829	ZAVALA ALFARO, FANNY ESPERANZA	MENCIÓN: EDUCACIÓN TECNOLÓGICA
307	20026184	ZORRILLA AIRE, CECILIA GLORIA	MENCIÓN: GESTIÓN EDUCACIONAL
308	20046961	ZORRILLA AIRE, MARIA VICTORIA	MENCIÓN: GESTIÓN EDUCACIONAL
309	20082329	ZORRILLA RODRIGUEZ, MAXIMILIANA YOLANDA	MENCIÓN: GESTIÓN EDUCACIONAL

**Fuente :** Oficina de Registro y Servicio Académico de la UNE.

**Elab. :** Oficina de Planeamiento, Desarrollo y Estadística

## **6. POSTGRADO**

# MATRICULADOS EN MAESTRÍA Y DOCTORADO EN LA ESCUELA DE POSTGRADO POR MENCIONES

**AÑO : 2014**

2014

Nº	SECCIONES	2014
1	<b>MAESTRÍA</b>	<b>682</b>
<b>MENCIONES</b>	1 Administración	39
	2 Docencia Universitaria	149
	3 Docencia y Gestión Educativa	75
	4 Educación Alimentaria y Nutrición	1
	5 Educación Ambiental y Desarrollo Sostenible	21
	6 Educación Matemática	58
	7 Educación Tecnológica	1
	8 Enseñanza de Inglés como Lengua Extranjera	15
	9 Evaluación y Acreditación de la Calidad Educativa	55
	10 Gestión Pública	62
	11 Gestión Educacional	100
	12 Problemas del Aprendizaje	81
	13 Psicología Educativa	23
	14 Tecnología Educativa	2
2	<b>DOCTORADO</b>	<b>248</b>
<b>MENCIONES</b>	1 Ciencias de la Educación	227
	2 Psicología Educacional y Tutorial	21
<b>TOTAL GENERAL</b>		<b>930</b>

**Fuente :** Oficina Central de Registro y Servicios Académicos

**Elab :** Oficina de Planeamiento, Desarrollo y Estadística Fecha:25-04-15.

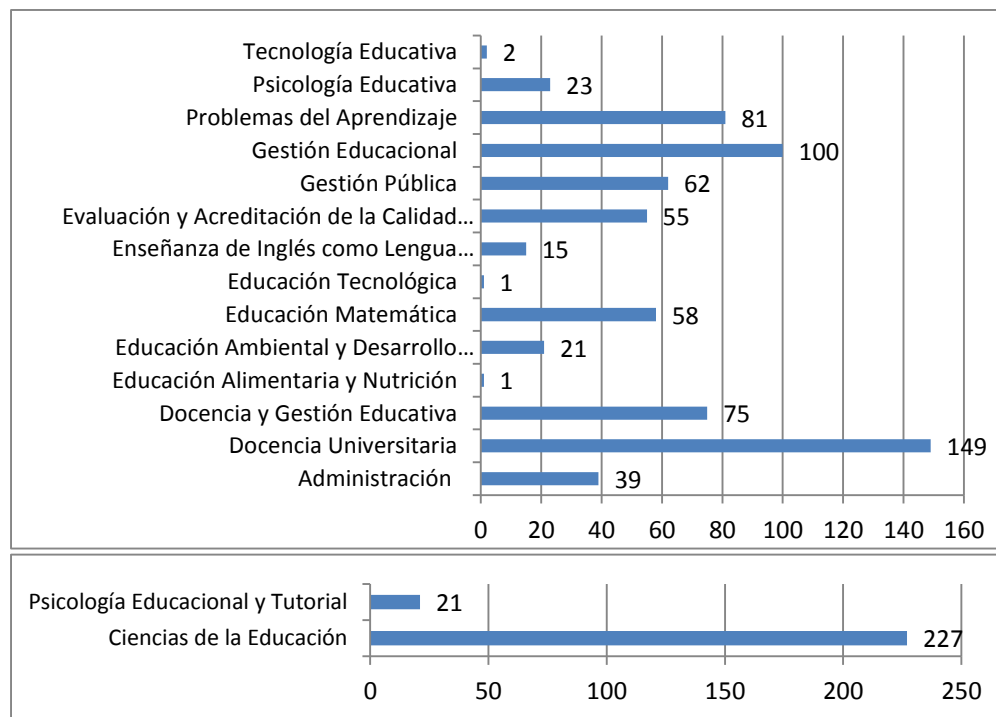

**MATRICULADOS EN MAESTRÍA Y DOCTORADO EN LA ESCUELA DE POSTGRADO  
POR MENCIONES Y SEMESTRES ACADÉMICOS**

**AÑO : 2014- I**

Nº	SECCIONES	1er Ciclo	2do Ciclo	3er Ciclo	4to Ciclo	AF	EE	TT	TOTAL
<b>1</b>	<b>MAESTRÍA</b>	<b>171</b>	<b>138</b>	<b>280</b>	<b>78</b>	<b>0</b>	<b>13</b>	<b>2</b>	<b>682</b>
<b>MENCIONES</b>	Administración	0	16	23	0	0	0	0	39
	Ciencia del Deporte	0	0	0	0	0	0	0	0
	Didáctica de la Comunicación	0	0	0	0	0	0	0	0
	Docencia y Gestión Educativa	31	2	42	0	0	0	0	75
	Docencia Universitaria	45	28	46	28	0	2	0	149
	Educación Física	0	0	0	0	0	0	0	0
	Educación Matemática	38	0	18	0	0	2	0	58
	Educación Tecnológica	0	0	0	0	0	0	1	1
	Educación Alimentaria y Nutrición	0	0	0	0	0	1	0	1
	Educación Ambiental y Desarrollo Sostenible	0	0	20	0	0	1	0	21
	Enseñanza del Inglés como Lengua Extranjera	0	0	14	0	0	1	0	15
	Evaluación y Acreditación de la Calidad Educativa	0	0	34	19	0	1	1	55
	Medición y Evaluación de la Calidad	0	0	0	0	0	0	0	0
	Gestión Educacional	25	28	29	17	0	1	0	100
	Gestión Pública	5	47	10	0	0	0	0	62
	Psicología Educativa	0	0	23	0	0	0	0	23
	Problemas del Aprendizaje	27	17	21	14	0	2	0	81
	Educación Intercultural Bilingüe	0	0	0	0	0	0	0	0
	Tecnología Educativa	0	0	0	0	0	2	0	2
<b>2</b>	<b>DOCTORADO</b>	<b>55</b>	<b>50</b>	<b>98</b>	<b>43</b>	<b>0</b>	<b>2</b>	<b>0</b>	<b>248</b>
<b>MENCIONES</b>	Ciencia de la Educación	55	50	77	43	0	2	0	227
	Psicología Educacional y Tutorial	0	0	21	0	0	0	0	21
	<b>TOTAL</b>	<b>226</b>	<b>188</b>	<b>378</b>	<b>121</b>	<b>0</b>	<b>15</b>	<b>2</b>	<b>930</b>

**Fuente :** Oficina Central de Registro y Servicios Académicos

**Elab :** Oficina de Planeamiento, Desarrollo y Estadística Fecha:25-04-15.

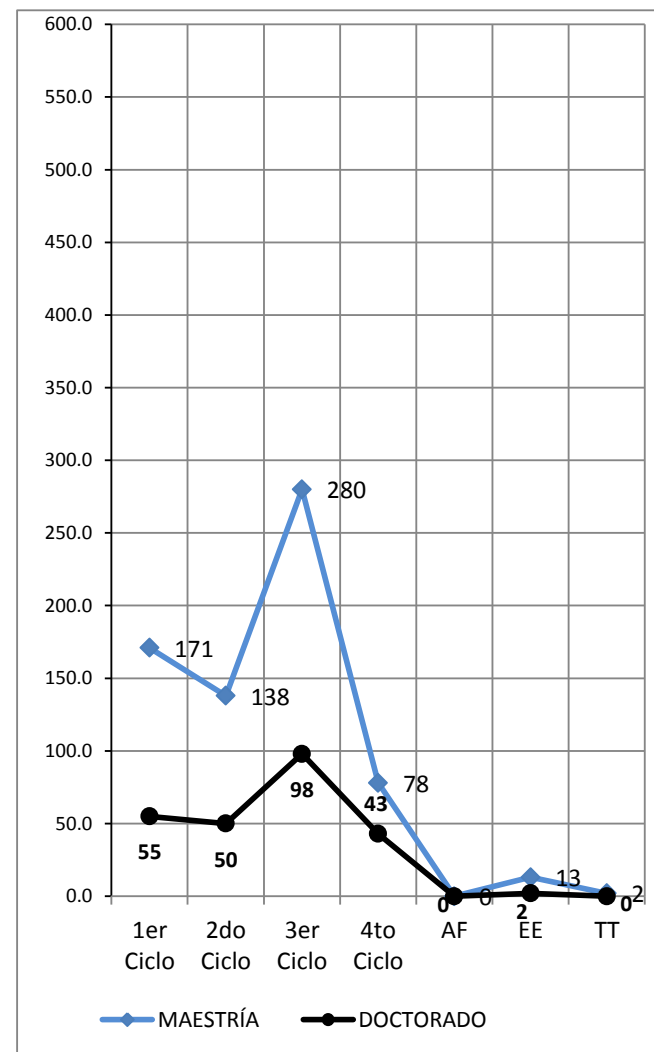



## **7. DOCENTES**

**DOCENTES ORDINARIOS POR FACULTADES, SEGÚN CATEGORÍA ACADÉMICA**  
**AÑO: 2014- I**

Nº	FACULTADES	CATEGORÍA ACADÉMICA				TOTAL
		PRINCIPALES	ASOCIADOS	AUXILIARES	JEFES DE PRÁCTICA	
1	Educación Inicial	7	5	3	0	15
2	Pedagogía y Cultura Física	33	22	10	0	65
3	Cs. Sociales y Humanidades	50	36	23	1	110
4	Ciencias	43	35	7	2	87
5	Agropecuaria y Nutrición	12	12	4	1	29
6	Tecnología	35	45	10	2	92
7	Ciencias Empresariales	15	8	2	0	25
<b>TOTAL GENERAL</b>		<b>195</b>	<b>163</b>	<b>59</b>	<b>6</b>	<b>423</b>

Fuente : Oficina Central de Personal - Oficina de Remuneraciones, Pensiones y Escalafón.

Elab. : Oficina de Planeamiento, Desarrollo y Estadística

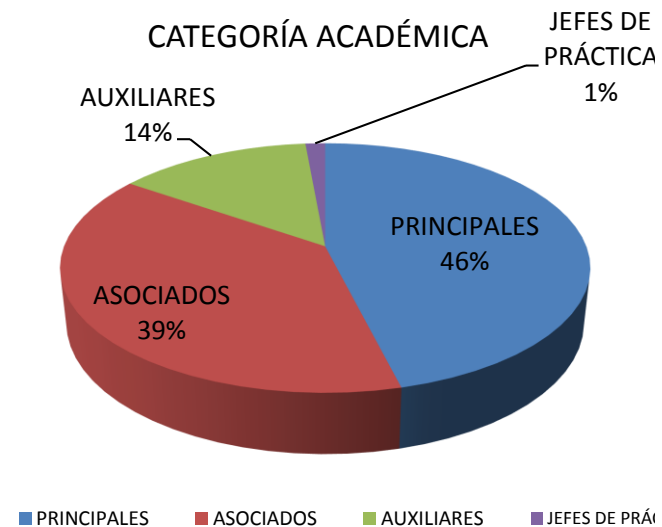
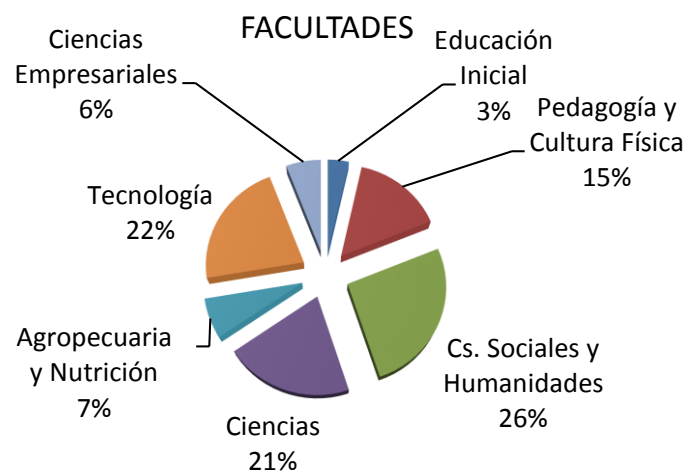

**DOCENTES CONTRATADOS POR FACULTADES, SEGÚN CATEGORÍA ACADÉMICA**  
**AÑO: 2014- I**

Nº	FACULTADES / EPG	CATEGORÍA ACADÉMICA				TOTAL
		PRINCIPALES	ASOCIADOS	AUXILIARES	JEFES DE PRÁCTICA	
1	Educación Inicial	0	0	14	0	14
2	Pedagogía y Cultura Física	0	0	27	0	27
3	Cs. Sociales y Humanidades	0	0	136	0	136
4	Ciencias	0	0	41	0	41
5	Agropecuaria y Nutrición	0	0	25	0	25
6	Tecnología	0	0	40	0	40
7	Ciencias Empresariales	0	0	23	0	23
8	Escuela de Postgrado	60	0	0	0	60
<b>TOTAL GENERAL</b>		<b>60</b>	<b>0</b>	<b>306</b>	<b>0</b>	<b>366</b>

Fuente : Oficina Central de Personal - Oficina de Remuneraciones, Pensiones y Escalafón.

Elab. : Oficina de Planeamiento, Desarrollo y Estadística. Fecha:

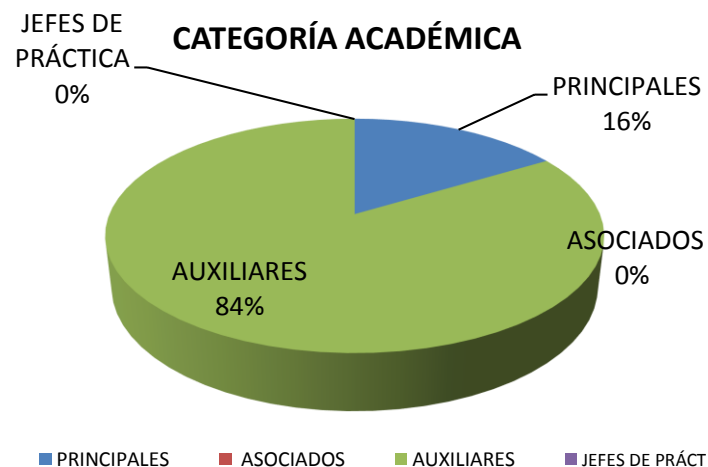
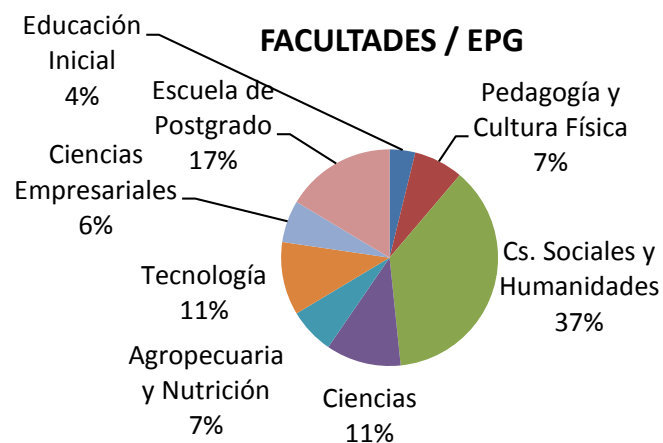

## DOCENTES ORDINARIOS POR FACULTADES, SEGÚN CATEGORÍA ACADÉMICA POR SEXO AÑO: 2014-I

Nº	FACULTADES	CATEGORÍA ACADÉMICA												TOTAL		
		PRINCIPALES			ASOCIADOS			AUXILIARES			JEFES DE PRÁCTICA					
		HOMBRES	MUJERES	TOTAL	HOMBRES	MUJERES	TOTAL	HOMBRES	MUJERES	TOTAL	HOMBRES	MUJERES	TOTAL	HOMBRES	MUJERES	TOTAL
1	Educación Inicial	3	4	7	3	2	5	0	3	3	0	0	0	6	9	15
2	Pedagogía y Cultura Física	22	11	33	14	8	22	5	5	10	0	0	0	41	24	65
3	Cs. Sociales y Humanidades	43	7	50	26	10	36	9	14	23	1	0	1	79	31	110
4	Ciencias	30	13	43	27	8	35	5	2	7	2	0	2	64	23	87
5	Agropecuaria y Nutrición	8	4	12	8	4	12	1	3	4	1	0	1	18	11	29
6	Tecnología	31	4	35	35	10	45	5	5	10	2	0	2	73	19	92
7	Ciencias Empresariales	13	2	15	6	2	8	0	2	2	0	0	0	19	6	25
TOTAL GENERAL		150	45	195	119	44	163	25	34	59	6	0	6	300	123	423

Fuente : Oficina Central de Personal - Unidad de Escalafón.

Elab. : Oficina de Planeamiento, Desarrollo y Estadística

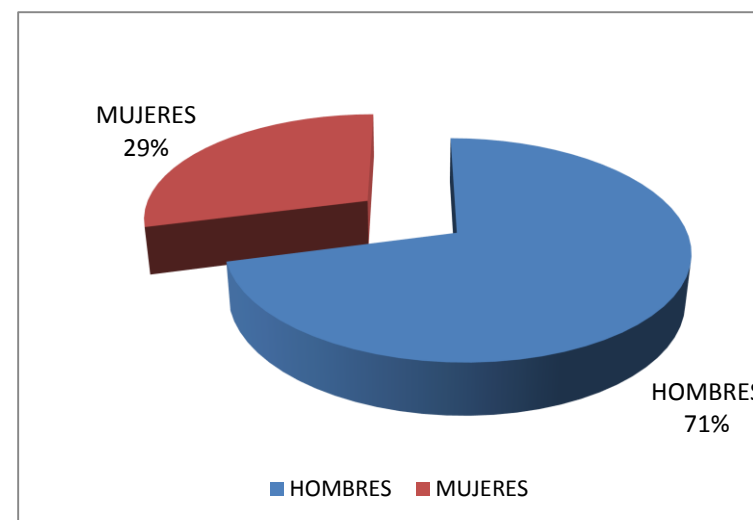
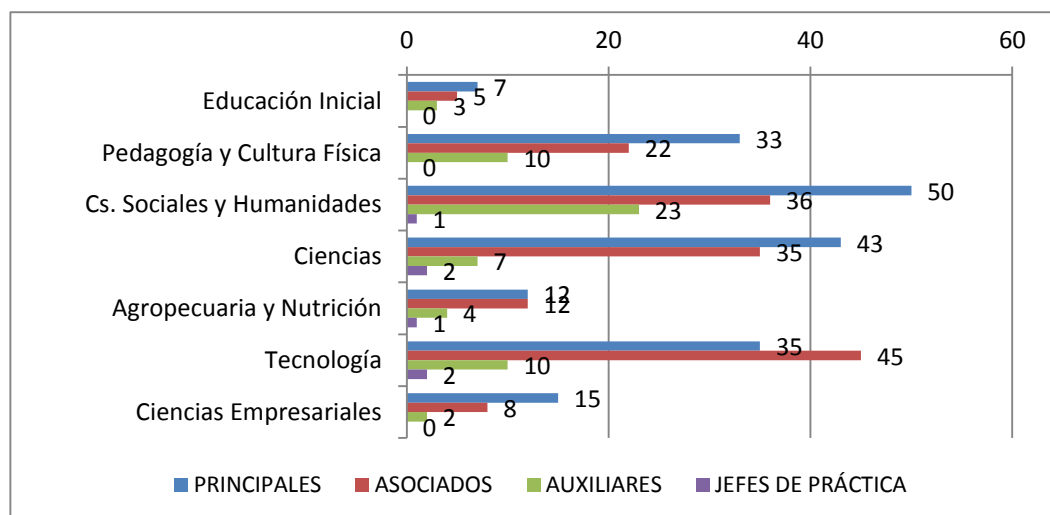

**DOCENTES CONTRATADOS POR FACULTADES, SEGÚN CATEGORÍA ACADÉMICA POR SEXO**  
**AÑO: 2014 - I**

Nº	FACULTADES	CATEGORÍA ACADÉMICA												TOTAL		
		PRINCIPALES			ASOCIADOS			AUXILIARES			JEFES DE PRÁCTICA					
		HOMBRES	MUJERES	TOTAL	HOMBRES	MUJERES	TOTAL	HOMBRES	MUJERES	TOTAL	HOMBRES	MUJERES	TOTAL	HOMBRES	MUJERES	TOTAL
1	Educación Inicial	0	0	0	0	0	0	1	13	14	0	0	0	1	13	14
2	Pedagogía y Cultura Física	0	0	0	0	0	0	12	15	27	0	0	0	12	15	27
3	Cs. Sociales y Humanidades	0	0	0	0	0	0	64	72	136	0	0	0	64	72	136
4	Ciencias	0	0	0	0	0	0	22	19	41	0	0	0	22	19	41
5	Agropecuaria y Nutrición	0	0	0	0	0	0	15	10	25	0	0	0	15	10	25
6	Tecnología	0	0	0	0	0	0	29	11	40	0	0	0	29	11	40
7	Ciencias Empresariales	0	0	0	0	0	0	13	10	23	0	0	0	13	10	23
8	Escuela de Postgrado	44	16	60	0	0	0	0	0	0	0	0	0	44	16	60
TOTAL GENERAL		44	16	60	0	0	0	156	150	306	0	0	0	200	166	366

Fuente : Oficina Central de Personal - Unidad de Escalafón.

Elab. : Oficina de Planeamiento, Desarrollo y Estadística

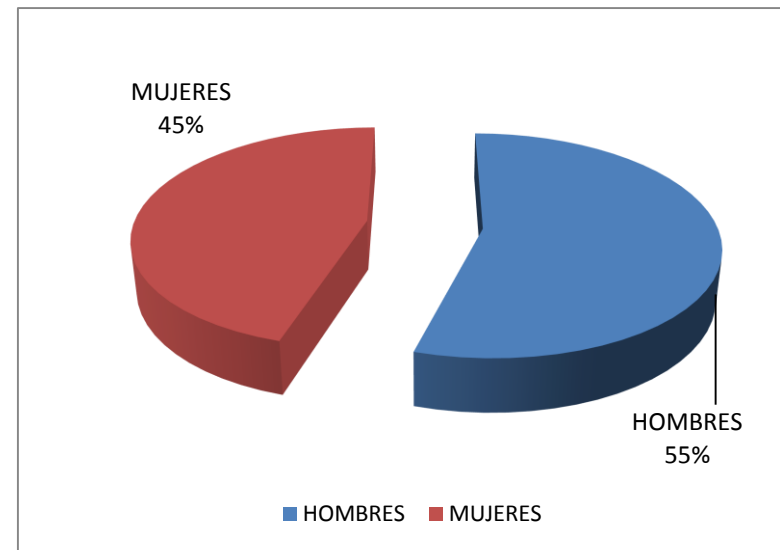
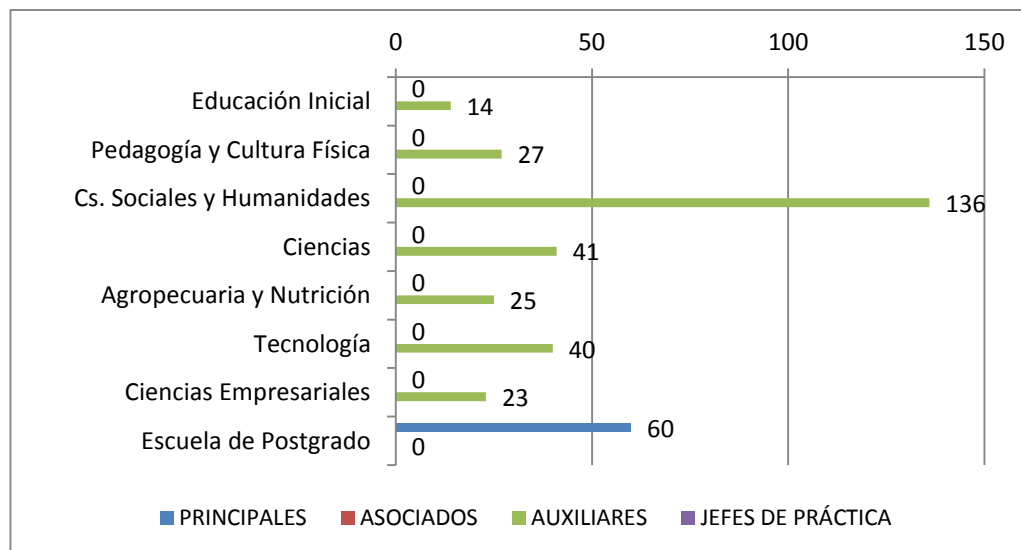

## **8. ADMINISTRATIVO**

# PERSONAL ADMINISTRATIVO NOMBRADO Y CONTRATADO POR GRUPOS OCUPACIONALES Y NIVELES AÑO: 2014

N°	GRUPOS OCUPACIONALES Y NIVELES	NOMBRADOS	CONTRATADOS	TOTAL
1	<b>FUNCIONARIOS</b>	<b>39</b>	<b>2</b>	<b>41</b>
	F-5	2	1	3
	F-4	14	0	14
	F-3	23	1	24
2	<b>PROFESIONALES</b>	<b>59</b>	<b>11</b>	<b>70</b>
	SPA	7	0	7
	SPB	1	1	2
	SPC	7	1	8
	SPD	14	2	16
	SPE	21	3	24
	SPF	9	4	13
3	<b>TÉCNICOS</b>	<b>227</b>	<b>53</b>	<b>280</b>
	STA	116	16	132
	STB	36	5	41
	STC	16	5	21
	STD	59	27	86
4	<b>AUXILIARES</b>	<b>51</b>	<b>5</b>	<b>56</b>
	SAA	9	0	9
	SAB	42	5	47
	SAC	0	0	0
	SAD	0	0	0
5	<b>SALUD</b>	<b>5</b>	<b>1</b>	<b>6</b>
	I	3	0	3
	II	1	0	1
	III	0	0	0
	IV	1	0	1
	VIII	0	1	1
	<b>TOTAL</b>	<b>381</b>	<b>72</b>	<b>453</b>

Fuente : Oficina Central de Personal - Unidad de Escalafón.

Elab. : Oficina de Planeamiento, Desarrollo y Estadística

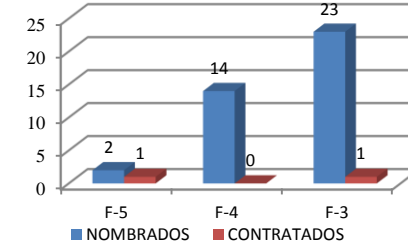

FUNCIONARIOS

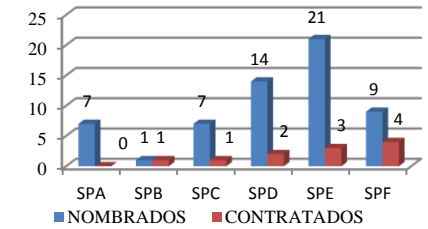

PROFESIONALES

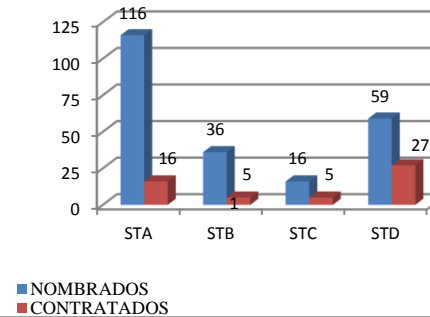

TÉCNICOS

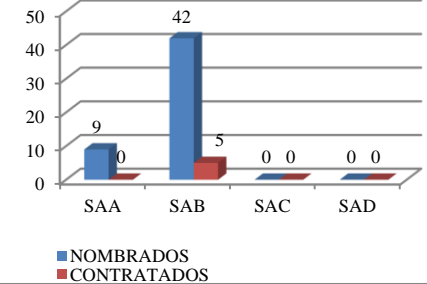

AUXILIARES

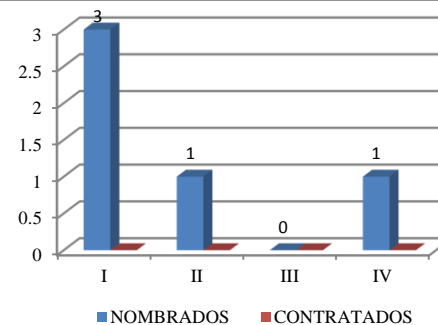

SALUD

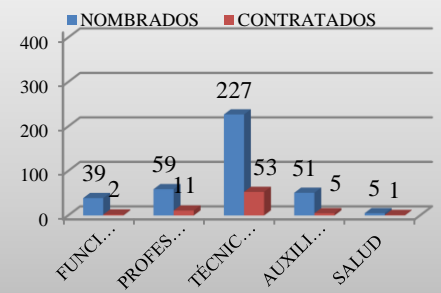

GRUPOS OCUPACIONALES

## **9. ACCIÓN DE CAPACITACIÓN**



**CAPACITACIÓN INTERNA Y EXTERNA DEL PERSONAL DOCENTE , ADMINISTRATIVO**  
**AÑO: 2014**

No.	CURSOS	RESOLUCIÓN	PARTICIPANTE		Condición	Dependencias	Institución	Fecha
1	Informática	264-2014-OCP	ABREGÚ LLACTAHUAMÁN	POMPEYO	Nombrado	Control Interno	UNE	24/01-22/3/2014
2	Informática	264-2014-OCP	ACHAHUI HUAYHUA	JULIA	CAS	Facultad de Ciencias Empresariales	UNE	24/01-22/3/2014
3	Informática	264-2014-OCP	ACHULLI SOLAR	FELICIANO	Nombrado	Diga	UNE	24/01-22/3/2014
4	Informática	263-2014-OCP	ACOSTA CUEVA	CÉSAR	CAS	Infraestructura	UNE	24/01-22/3/2014
5	Informática	264-2014-OCP	ACUÑA ECHEVARRIA	MARLENE CLARISA	Plazo Fijo	Contabilidad	UNE	24/01-22/3/2014
6	Informática	264-2014-OCP	AGUILAR MADRANO	LUIS	Nombrado	Compras	UNE	24/01-22/3/2014
7	Informática	264-2014-OCP	ALMINAGORTA VARGAS	SONIA SOFIA	Nombrado	Facultad de Pedagogía y Cultura Física	UNE	24/01-22/3/2014
8	Informática	264-2014-OCP	AMARO RARAZ	NANCY ISABEL	Nombrado	Programación	UNE	24/01-22/3/2014
9	Informática	264-2014-OCP	APARI VIENA	MARIBEL	Nombrado	Programación	UNE	24/01-22/3/2014
10	Informática	264-2014-OCP	APONTE SOLANO	JOVINO MARCIAL	Nombrado	Facultad de Tecnología	UNE	24/01-22/3/2014
11	Informática	264-2014-OCP	ARMAS ZACARÍAS	JENNY MARICEL	Nombrado	Contabilidad	UNE	24/01-22/3/2014
12	Informática	264-2014-OCP	ARONE FELICES	MARÍA ANGÉLICA	CAS	Servicios Generales	UNE	24/01-22/3/2014
13	Informática	264-2014-OCP	ASALDE VIDAURI	CARLOS ALONSO	CAS	Remuneraciones	UNE	24/01-22/3/2014
14	Informática	263-2014-OCP	ASCURRA AQUINO	CESAR JESÚS	CAS	Servicios Generales	UNE	24/01-22/3/2014
15	Informática	263-2014-OCP	ASTUCURI DAVIRAN	JAVIER CRISÓLOGO	CAS	Servicios Generales	UNE	24/01-22/3/2014
16	Informática	264-2014-OCP	ÁVILA ARAGONEZ	RICARDINA MARÍA	Nombrado	Organización y Procesos	UNE	24/01-22/3/2014
17	Informática	263-2014-OCP	AYALA RIMACHI	ALEJANDRO	Nombrado	Biblioteca y Centro Documental	UNE	24/01-22/3/2014
18	Informática	264-2014-OCP	AYLAS BASTIDAS	MARCELA	CAS	Facultad de Educación Inicial	UNE	24/01-22/3/2014
19	Informática	264-2014-OCP	BACILIO AGUILAR	LILIANA SILVIA	Nombrado	Biblioteca y Centro Documental	UNE	24/01-22/3/2014
20	Informática	263-2014-OCP	BALDEÓN JUSTANO	AGAPINA	CAS	Servicios Generales	UNE	24/01-22/3/2014
21	Informática	264-2014-OCP	BARAHONA REYES	JULIA VERÓNICA	CAS	Biblioteca y Centro Documental	UNE	24/01-22/3/2014
22	Informática	264-2014-OCP	BARRANTES MOSCOSO	JAIME ORLANDO	Nombrado	Infraestructura	UNE	24/01-22/3/2014
23	Informática	264-2014-OCP	BAUTISTA VARGAS	MANUELA YSMELDA	Nombrado	Contabilidad	UNE	24/01-22/3/2014
24	Informática	263-2014-OCP	BAYLÓN CARBAJAL	JUAN ELÍAS	Nombrado	Facultad de Pedagogía	UNE	24/01-22/3/2014
25	Informática	263-2014-OCP	BENDEZÚ ESPINO	PABLO WILLY	Nombrado	Servicios Generales	UNE	24/01-22/3/2014

26	Informática	264-2014-OCP	BENDEZÚ ZEVALLOS	ANA MARÍA	Nombrado	Planificación y Desarrollo Institucional	UNE	24/01-22/3/2014
27	Informática	264-2014-OCP	BENDEZÚ ZEVALLOS	FLOR DE MARÍA	Plazo Fijo	Registro y Servicios Académicos	UNE	24/01-22/3/2014
28	Informática	264-2014-OCP	BENITES MARISCAL	MARGARITA	Nombrado	Planificación y Desarrollo Institucional	UNE	24/01-22/3/2014
29	Informática	264-2014-OCP	BENITO BARRETO	WALTER	Nombrado	Facultad de Ciencias	UNE	24/01-22/3/2014
30	Informática	264-2014-OCP	BERMUDEZ CHAMBILLA	MÓNICA	Nombrado	Planificación y Desarrollo Institucional	UNE	24/01-22/3/2014
31	Informática	263-2014-OCP	CABRERA QUICHUA	JHON ALEXANDER	CAS	Servicios Alimentarios	UNE	24/01-22/3/2014
32	Informática	264-2014-OCP	CAHUANA LOAYZA	ALBERTO JORGE	Nombrado	Personal	UNE	24/01-22/3/2014
33	Informática	263-2014-OCP	CAJA YOLA	WILFREDO	CAS	Facultad de Agropecuaria y Nutrición	UNE	24/01-22/3/2014
34	Informática	264-2014-OCP	CALDERÓN ARTICA	MARÍA MILAGROS	Nombrado	Servicios Alimentarios	UNE	24/01-22/3/2014
35	Informática	264-2014-OCP	CALLUPE RODRÍGUEZ	FIDEL	CAS	Facultad de Ciencias Sociales	UNE	24/01-22/3/2014
36	Informática	264-2014-OCP	CAMPÓ DIONICIO	ELIZABETH	Nombrado	Planificación y Desarrollo Institucional	UNE	24/01-22/3/2014
37	Informática	263-2014-OCP	CANCHA COMPONEDO	NELLY DARIA	Nombrado	Servicios Generales	UNE	24/01-22/3/2014
38	Informática	263-2014-OCP	CARBAJAL AMACIFEN	TERCER CRUZ	CAS	Servicios Alimentarios	UNE	24/01-22/3/2014
39	Informática	264-2014-OCP	CÁRDENAS SALVATIERRA	CYNTHIA	CAS	Facultad de Pedagogía y Cultura Física	UNE	24/01-22/3/2014
40	Informática	263-2014-OCP	CARLOS VILLAROEL	MARÍA CONCEPCIÓN	Nombrado	Servicios Generales	UNE	24/01-22/3/2014
41	Informática	263-2014-OCP	CARREÑO BENDEZÚ	JOSÉ LUIS	Nombrado	Servicios Generales	UNE	24/01-22/3/2014
42	Informática	264-2014-OCP	CARRILLO ORTÍZ	RAÚL FLORENTINO	Nombrado	Contrataciones y Adquisiciones	UNE	24/01-22/3/2014
43	Informática	264-2014-OCP	CASAS MEZA	ELENA	Nombrado	Vice Rectorado Académico	UNE	24/01-22/3/2014
44	Informática	264-2014-OCP	CASTILLO VENTO	LILIANA ISABEL	Docente	Facultad de Ciencias Sociales	UNE	24/01-22/3/2014
45	Informática	264-2014-OCP	CAHUAY MEDRANO	NILDA NANCY	CAS	Facultad de Ciencias Sociales	UNE	24/01-22/3/2014
46	Informática	263-2014-OCP	CELESTINO PONCE	EDUARDO	CAS	Servicios Generales	UNE	24/01-22/3/2014
47	Informática	264-2014-OCP	CHACÓN AYALA	ANITA LUZ	Plazo Fijo	Personal	UNE	24/01-22/3/2014
48	Informática	263-2014-OCP	CHATE GARCÍA	CELIA ROSA	Nombrado	Servicios Generales	UNE	24/01-22/3/2014
49	Informática	263-2014-OCP	CHAUILLCO MANCO	MARCELINO	Nombrado	Facultad de Ciencias	UNE	24/01-22/3/2014
50	Informática	263-2014-OCP	CHIPANA QUINCHORI	FELIPE NERI	Nombrado	Servicios Generales	UNE	24/01-22/3/2014
51	Informática	263-2014-OCP	CHIRI DE LA CRUZ	CÉSAR AUGOSTO	Nombrado	Facultad de Ciencias	UNE	24/01-22/3/2014

52	Informática	263-2014-OCP	CHOQUE MARQUINA	AMÉRICO	Nombrado	Planificación y Desarrollo Institucional	UNE	24/01-22/3/2014
53	Informática	263-2014-OCP	CHUYES SILVA	HILDA ROSA	CAS	Servicios Generales	UNE	24/01-22/3/2014
54	Informática	264-2014-OCP	CISNEROS DE LA CRUZ	WARNER LEVIS	Plazo Fijo	Registro y Servicios Académicos	UNE	24/01-22/3/2014
55	Informática	264-2014-OCP	CÓRDOVA FLORES	LIZ EVELYN	Nombrado	PROCASE	UNE	24/01-22/3/2014
56	Informática	263-2014-OCP	CÓRDOVA SEGURA	MARÍA TEÓFILA	Nombrado	Servicios Generales	UNE	24/01-22/3/2014
57	Informática	263-2014-OCP	CÓRDOVA TICSE	CLARA MERCEDES	Nombrado	Personal	UNE	24/01-22/3/2014
58	Informática	263-2014-OCP	COSSIO HUARACA	JENI MARLENI	CAS	Servicios Generales	UNE	24/01-22/3/2014
59	Informática	264-2014-OCP	COTERA LÓPEZ	PEDRO LUIS	Nombrado	Servicios Generales	UNE	24/01-22/3/2014
60	Informática	263-2014-OCP	CRISPIN VALDIVIA	ESTORGIO ALEJANDRO	CAS	Facultad de Agropecuaria y Nutrición	UNE	24/01-22/3/2014
61	Informática	264-2014-OCP	CRUZ PALOMINO	ELIZABETH DINA	Nombrado	Biblioteca y Centro Documental	UNE	24/01-22/3/2014
62	Informática	263-2014-OCP	DÁVILA NARCISO	JAVIER FERNANDO	CAS	Servicios Generales	UNE	24/01-22/3/2014
63	Informática	264-2014-OCP	DE LA CRUZ NEYRA	NELLY CIRILA	Nombrado	Contrataciones y Adquisiciones	UNE	24/01-22/3/2014
64	Informática	264-2014-OCP	DE LA CRUZ QUISPE	ROXANA BEATRÍZ	CAS	Contrataciones y Adquisiciones	UNE	24/01-22/3/2014
65	Informática	263-2014-OCP	DE LA CRUZ TOLEDO	JAIME RICARDO	CAS	Secretaría General	UNE	24/01-22/3/2014
66	Informática	264-2014-OCP	DE PAZ SEPULVEDA	MAGDA PILAR	Nombrado	Facultad de Educación Inicial	UNE	24/01-22/3/2014
67	Informática	264-2014-OCP	DELGADO HARTLEY	ANA MILDRED	Nombrado	Centro de Salud	UNE	24/01-22/3/2014
68	Informática	264-2014-OCP	DÍAZ DURAND	RUFINO ANGEL	Nombrado	Facultad de Tecnología	UNE	24/01-22/3/2014
69	Informática	264-2014-OCP	DIONICIO ESCALANTE	ELIO TEODORO	CAS	Personal	UNE	24/01-22/3/2014
70	Informática	264-2014-OCP	ESCOBAR GUEVARA	MIGUEL ANGEL	Plazo Fijo	Registro y Servicios Académicos	UNE	24/01-22/3/2014
71	Informática	264-2014-OCP	ESPINOZA GARCÍA	ANA MARÍA	Nombrado	Facultad de Pedagogía y Cultura Física	UNE	24/01-22/3/2014
72	Informática	264-2014-OCP	ESPINOZA LÓPEZ	SILVIA ELENA	Nombrado	CEPREUNE	UNE	24/01-22/3/2014
73	Informática	264-2014-OCP	ESTREMADOYRO ESCOBAR	AUGUSTO FEDERICO	Nombrado	Cooperación Técnica	UNE	24/01-22/3/2014
74	Informática	263-2014-OCP	FERNANDEZ MICHUY	EMILIANO JUSTO	Nombrado	Planificación y Desarrollo Institucional	UNE	24/01-22/3/2014
75	Informática	263-2014-OCP	FLORES CAPCHA	CECINIA NORCA	Nombrado	Facultad de Pedagogía y Cultura Física	UNE	24/01-22/3/2014
76	Informática	263-2014-OCP	FLORES CASTRO	GREGORIO	Nombrado	Editorial Universitario	UNE	24/01-22/3/2014
77	Informática	263-2014-OCP	FLORES CURI	FERNANDO DAVID	CAS	Servicios Generales	UNE	24/01-22/3/2014

78	Informática	264-2014-OC	FLORES ESPINOZA	JESUS MARCIAL	Nombrado	Facultad de Ciencias Sociales	UNE	24/01-22/3/2014
79	Informática	264-2014-OC	FLORES FLORES	MIGUEL ARTURO	Nombrado	Servicios Generales	UNE	24/01-22/3/2014
80	Informática	263-2014-OC	FLORES LIMA	JOSÉ LUIS	Nombrado	Servicios Generales	UNE	24/01-22/3/2014
81	Informática	263-2014-OC	FLORES ROJAS	VILMA JULIETA	Plazo Fijo	Secretaria General	UNE	24/01-22/3/2014
82	Informática	263-2014-OC	FUENTES GODOY	ROSA IRMA	Nombrado	Servicio Social	UNE	24/01-22/3/2014
83	Informática	263-2014-OC	FUENTES TAMBINI	MANUEL	Nombrado	Unidad de Deporte	UNE	24/01-22/3/2014
84	Informática	264-2014-OC	GALLEGOS FERRER	VICTOR WALTER	Nombrado	Tesorería	UNE	24/01-22/3/2014
85	Informática	263-2014-OC	GARCÍA ROJAS	YOVEL	CAS	Tesorería	UNE	24/01-22/3/2014
86	Informática	264-2014-OC	GONZALES CARLOS	DAN SIMON	Nombrado	Centro de Salud	UNE	24/01-22/3/2014
87	Informática	264-2014-OC	GRIJALBA VILLANUEVA	ROSIO MARIBEL	Plazo Fijo	Secretaria General	UNE	24/01-22/3/2014
88	Informática	263-2014-OC	GUERRA AYALA	CARMEN EMILIA	CAS	Vicerectorado de Investigación	UNE	24/01-22/3/2014
89	Informática	264-2014-OC	GUEVARA GARCIA	MARÍA ELIZABETH	Nombrado	Facultad de Pedagogía y Cultura Física	UNE	24/01-22/3/2014
90	Informática	263-2014-OC	GUILLEN VÁSQUEZ	QUINTINA CONSTANCIA	Nombrado	Servicio Social	UNE	24/01-22/3/2014
91	Informática	264-2014-OC	GUIZADO CARMONA	CARMEN ROSA	Nombrado	Facultad de Pedagogía y Cultura Física	UNE	24/01-22/3/2014
92	Informática	263-2014-OC	GUIZADO INFANTE	GLICERIA	Nombrado	Facultad de Ciencias	UNE	24/01-22/3/2014
93	Informática	263-2014-OC	GUTIERREZ ROJAS	BEATRIZ CARMEN	Nombrado	SIAF	UNE	24/01-22/3/2014
94	Informática	264-2014-OC	GUTIERREZ VASQUEZ	ROSA MARÍA	Nombrado	Personal	UNE	24/01-22/3/2014
95	Informática	263-2014-OC	HINOSTROZA TAMBINI	ELVIA	CAS	Servicios Alimentarios	UNE	24/01-22/3/2014
96	Informática	264-2014-OC	HUACA VILCA	MILAGROS CARMEN	Nombrado	PROCASE	UNE	24/01-22/3/2014
97	Informática	264-2014-OC	HUAMÁN CASTILLO	JAVIER JIMMY	CAS	Secretaria General	UNE	24/01-22/3/2014
98	Informática	263-2014-OC	HUAMÁN MALCA	MARCO ANTONIO	CAS	Servicios Generales	UNE	24/01-22/3/2014
99	Informática	264-2014-OC	HUAMÁN VILCA	ADELA	Nombrado	Contabilidad	UNE	24/01-22/3/2014
100	Informática	264-2014-OC	HUAMÁN VILCA	VICTORIA SEGUNDA	Nombrado	PROCASE	UNE	24/01-22/3/2014
101	Informática	264-2014-OC	HUAMANI OLARTE	PAOLA	CAS	CIFPS	UNE	24/01-22/3/2014
102	Informática	264-2014-OC	HUAMANÍ QUICHCA	NORMA ROCÍO	CAS	Registro y Servicios Académicos	UNE	24/01-22/3/2014
103	Informática	263-2014-OC	HUAPAYA CHUMPITAZ	MADELAINE	CAS	Biblioteca y Centro Documental	UNE	24/01-22/3/2014

104	Informática	263-2014-OCP	HUARACA LOA	AURELIA	Nombrado	Personal	UNE	24/01-22/3/2014
105	Informática	264-2014-OCP	HUARINGA ARIAS	LUCILA DILMA	Nombrado	Centro de Producción	UNE	24/01-22/3/2014
106	Informática	263-2014-OCP	HUGO GABRIEL	RAÚL ALFREDO	Nombrado	Servicios Generales	UNE	24/01-22/3/2014
107	Informática	264-2014-OCP	HUISARAYME GUTIERREZ	CARMEN ELENA	Nombrado	Registro y Servicios Académicos	UNE	24/01-22/3/2014
108	Informática	263-2014-OCP	IBAÑEZ MARISCAL	LILA MARÍA	CAS	Servicios Alimentarios	UNE	24/01-22/3/2014
109	Informática	264-2014-OCP	INGA IMÁN	JORGE LUIS	Plazo Fijo	Imagen Institucional	UNE	24/01-22/3/2014
110	Informática	264-2014-OCP	JIMENEZ RAMÍREZ	EDITH	Nombrado	Facultad de Educación Inicial	UNE	24/01-22/3/2014
111	Informática	264-2014-OCP	JULCA VILLARROEL	HERNANDO	Nombrado	Proyección Social	UNE	24/01-22/3/2014
112	Informática	263-2014-OCP	LAMAS NORIEGA	JUANA ISABEL	Nombrado	Contabilidad	UNE	24/01-22/3/2014
113	Informática	263-2014-OCP	LANDA BADAJÓZ	ZÓSIMO DIONISIO	Nombrado	PROCASE	UNE	24/01-22/3/2014
114	Informática	264-2014-OCP	LAURA ROJAS	EDWIN	Nombrado	Contabilidad	UNE	24/01-22/3/2014
115	Informática	263-2014-OCP	LAZO QUISPE	JUAN JOSÉ	CAS	Servicios Generales	UNE	24/01-22/3/2014
116	Informática	264-2014-OCP	LIZARRAGA JIMENEZ	OFELIA TERESA	Nombrado	Registro y Servicios Académicos	UNE	24/01-22/3/2014
117	Informática	264-2014-OCP	LOPEZ GRANDEZ	JUAN JOSÉ	Nombrado	Biblioteca y Centro Documental	UNE	24/01-22/3/2014
118	Informática	263-2014-OCP	LÓPEZ TINEO	JORGE	Nombrado	Servicios Generales	UNE	24/01-22/3/2014
119	Informática	264-2014-OCP	MALDONADO GUERREROS	JUDITH LUCÍA	CAS	Facultad de Ciencias	UNE	24/01-22/3/2014
120	Informática	264-2014-OCP	MAMANI GUERRA	GLADYZ	Nombrado	Registro y Servicios Académicos	UNE	24/01-22/3/2014
121	Informática	263-2014-OCP	MANRIQUE SÁNCHEZ	WALTER	Nombrado	Facultad de Agropecuaria y Nutrición	UNE	24/01-22/3/2014
122	Informática	263-2014-OCP	MARIÑAS ROJAS	ERMER DAMIÁN	CAS	Servicios Generales	UNE	24/01-22/3/2014
123	Informática	263-2014-OCP	MARQUINA RETAMOZO	AMANCIO REYNALDO	Nombrado	Servicios Alimentarios	UNE	24/01-22/3/2014
124	Informática	263-2014-OCP	MARROQUÍN RAYME	MARTÍN TEÓFILO	Nombrado	Servicios Generales	UNE	24/01-22/3/2014
125	Informática	264-2014-OCP	MARTÍNEZ CÁSERES	CARMEN BEATRÍZ	Nombrado	Facultad de Ciencias	UNE	24/01-22/3/2014
126	Informática	264-2014-OCP	MAXIMILIANO PAUCAR	HEIDE HILDA	CAS	Editorial Universitario	UNE	24/01-22/3/2014
127	Informática	263-2014-OCP	MAYHUA CAMPOS	RIGOBERTO GREGORIO	Nombrado	Facultad de Agropecuaria y Nutrición	UNE	24/01-22/3/2014
128	Informática	264-2014-OCP	MAYHUIRE GALLEGOS	NERY LOURDES	Nombrado	Facultad de Educación Inicial	UNE	24/01-22/3/2014
129	Informática	263-2014-OCP	MAYHUIRE GALLEGOS	JUAN CRISÓSTOMO	Nombrado	Facultad de Agropecuaria y Nutrición	UNE	24/01-22/3/2014

130	Informática	264-2014-OCP	MAYO PAUCAR	ELENA	CAS	Contrataciones y Adquisiciones	UNE	24/01-22/3/2014
131	Informática	264-2014-OCP	MAYORGA ARTICA	JOHN WILLS	Plazo Fijo	Facultad de Ciencias Sociales	UNE	24/01-22/3/2014
132	Informática	263-2014-OCP	MEDINA URBAY	JULIA	Nombrado	Biblioteca y Centro Documental	UNE	24/01-22/3/2014
133	Informática	263-2014-OCP	MELENDEZ GALINDO	MANUEL	Nombrado	Servicios Generales	UNE	24/01-22/3/2014
134	Informática	264-2014-OCP	MENESES FERNANDEZ	RAQUEL MIRIAM	Nombrado	Editorial Universitario	UNE	24/01-22/3/2014
135	Informática	264-2014-OCP	MOLOCHE CELLE	MARÍA AMELIA	Nombrado	Vice Rectorado Académico	UNE	24/01-22/3/2014
136	Informática	264-2014-OCP	MONTAÑEZ GUEVARA	ROSARIO CONSUELO	Nombrado	Contabilidad	UNE	24/01-22/3/2014
137	Informática	264-2014-OCP	MUÑOZ SOTO	CESAR	Nombrado	Personal	UNE	24/01-22/3/2014
138	Informática	264-2014-OCP	MURILLO CAMACHO	GLADYS PATRICIA	Nombrado	Centro de Idiomas	UNE	24/01-22/3/2014
139	Informática	264-2014-OCP	NUÑEZ ARNAO	MARÍA REQUILDA	Nombrado	Contrataciones y Adquisiciones	UNE	24/01-22/3/2014
140	Informática	263-2014-OCP	OBANDO GÓMEZ	JUAN CARLOS	CAS	Servicios Generales	UNE	24/01-22/3/2014
141	Informática	264-2014-OCP	OCAMPO PIZARRO	ANA MARÍA	Nombrado	Cooperación Técnica	UNE	24/01-22/3/2014
142	Informática	264-2014-OCP	OCEDA AYALA	LUZ	Nombrado	Contrataciones	UNE	24/01-22/3/2014
143	Informática	264-2014-OCP	OLAVARRIA GUEVARA	LUIS ALFREDO	Nombrado	Control Institucional	UNE	24/01-22/3/2014
144	Informática	263-2014-OCP	OLIVERA FLORES	RAFAEL ÓSCAR	Nombrado	Servicios Generales	UNE	24/01-22/3/2014
145	Informática	263-2014-OCP	OLIVERA FLORES	CÉSAR FIDEL	Nombrado	Servicios Generales	UNE	24/01-22/3/2014
146	Informática	264-2014-OCP	ORTIZ FLORES	JUAN ANTONIO	Nombrado	Registro y Servicios Académicos	UNE	24/01-22/3/2014
147	Informática	263-2014-OCP	OSCCO REPOLLEDO	NELLY DINA	CAS	Servicios Alimentarios	UNE	24/01-22/3/2014
148	Informática	264-2014-OCP	PALACIOS VITTOR	RAÚL EDUARDO	Nombrado	Faculta de Pedagogía y Cultura Física	UNE	24/01-22/3/2014
149	Informática	264-2014-OCP	PAREDES HUANCAYA	MERRY MELINA	CAS	Registro y Servicios Académicos	UNE	24/01-22/3/2014
150	Informática	264-2014-OCP	PAREJA PÉREZ	LOURDES BACILIA	Nombrado	Centro de Salud	UNE	24/01-22/3/2014
151	Informática	263-2014-OCP	PERALTA RETAMOZO	RODOLFO	CAS	Servicios Generales	UNE	24/01-22/3/2014
152	Informática	264-2014-OCP	PEREA TERREL	ROSA ESTERLINDA	Nombrado	Infraestructura	UNE	24/01-22/3/2014
153	Informática	263-2014-OCP	PÉREZ CASTRO	ROCIO MARIANA	CAS	Servicios Alimentarios	UNE	24/01-22/3/2014
154	Informática	264-2014-OCP	PÉREZ VILLAGOMEZ	CARMEN PATRICIA	CAS	Contrataciones y Adquisiciones	UNE	24/01-22/3/2014
155	Informática	264-2014-OCP	PIERREND ARAGONEZ DE ACOST	YESICA RECINIA	Nombrado	Personal	UNE	24/01-22/3/2014

156	Informática	263-2014-OCP	PIMENTEL CÓRDOVA	SILVESTRE	Nombrado	Servicios Generales	UNE	24/01-22/3/2014
157	Informática	264-2014-OCP	PINTADO VEGA	CINDY CAROL	CAS	Registro y Servicios Académicos	UNE	24/01-22/3/2014
158	Informática	263-2014-OCP	POCCORIMAY HILARES	TEÓFILO SANTO TOMÁS	Nombrado	Servicios Generales	UNE	24/01-22/3/2014
159	Informática	264-2014-OCP	PPACCO JIMENEZ	EDITH SARA	CAS	Secretaria General	UNE	24/01-22/3/2014
160	Informática	264-2014-OCP	PUÉMAPE ESPINO	SUSANA AURORA	Nombrado	Facultad de Tecnología	UNE	24/01-22/3/2014
161	Informática	264-2014-OCP	QUINTANA ROCHA	MARIBEL FANNY	Nombrado	Biblioteca y Centro Documental	UNE	24/01-22/3/2014
162	Informática	263-2014-OCP	QUISPE ANTICONA	TIBERIO TEODORO	Plazo Fijo	Servicios Alimentarios	UNE	24/01-22/3/2014
163	Informática	264-2014-OCP	QUISPE HUAMÁN	ENRIQUE OMAR	Nombrado	Planificación y Desarrollo Institucional	UNE	24/01-22/3/2014
164	Informática	263-2014-OCP	QUISPE INFANSON	CARLOS	Nombrado	Servicios Generales	UNE	24/01-22/3/2014
165	Informática	264-2014-OCP	QUISPE INFASON	ROBERTO FRANCISCO	Nombrado	Biblioteca y Centro Documental	UNE	24/01-22/3/2014
166	Informática	263-2014-OCP	QUISPE MELGAR	MARÍA LUISA	Nombrado	Contabilidad	UNE	24/01-22/3/2014
167	Informática	264-2014-OCP	QUISPE MELGAR	EGBERTO ROBERTO	Nombrado	Facultad de Ciencias	UNE	24/01-22/3/2014
168	Informática	264-2014-OCP	QUISPE ORIONDO	CARMEN ROSA	CAS	Registro y Servicios Académicos	UNE	24/01-22/3/2014
169	Informática	264-2014-OCP	QUISPE RAMOS	MARISOL	Nombrado	Personal	UNE	24/01-22/3/2014
170	Informática	263-2014-OCP	RAMOS ALARCÓN	ANGÉLICA	Nombrado	Servicios Generales	UNE	24/01-22/3/2014
171	Informática	264-2014-OCP	RAMOS MAGALLANES	DORA NELLY	Nombrado	CIPFS	UNE	24/01-22/3/2014
172	Informática	264-2014-OCP	RAVINES SALAZAR	FABIOLA CAROLINA	Nombrado	Servicios Generales	UNE	24/01-22/3/2014
173	Informática	264-2014-OCP	REYES FERNANDEZ	VENTURO ANTONIO	Nombrado	Personal	UNE	24/01-22/3/2014
174	Informática	263-2014-OCP	RIMACHI MUÑOZ	JOSÉ LUIS	CAS	Servicios Generales	UNE	24/01-22/3/2014
175	Informática	264-2014-OCP	RIOS AGUILAR	HILDA ROSA	CAS	Facultad de Ciencias	UNE	24/01-22/3/2014
176	Informática	264-2014-OCP	RIVASPLATA SILVA	DIANA JANEET JOSÉFA	CAS	Servicios Alimentarios	UNE	24/01-22/3/2014
177	Informática	263-2014-OCP	RIVERA MANDARACHE	VILMA FLORENTIVA	Nombrado	Facultad de Tecnología	UNE	24/01-22/3/2014
178	Informática	263-2014-OCP	RODRIGUEZ FLORES	ELENA PATRICIA	Nombrado	Contabilidad	UNE	24/01-22/3/2014
179	Informática	264-2014-OCP	ROJAS ÁVILA	ALBERTO	Nombrado	Tesorería	UNE	24/01-22/3/2014
180	Informática	264-2014-OCP	ROJAS COSSER	ANA DEL ROCÍO	Nombrado	Planificación y Desarrollo Institucional	UNE	24/01-22/3/2014
181	Informática	264-2014-OCP	ROJAS HUAMÁN	GIOVANA LISBETH	CAS	Asesoría Legal	UNE	24/01-22/3/2014

182	Informática	263-2014-OCP	ROLDÁN LEÓN	ISIDORA AGUIDA	Nombrado	Facultad de Agropecuaria y Nutrición	UNE	24/01-22/3/2014
183	Informática	263-2014-OCP	ROMANÍ PILLACA	ANA LAURA	Nombrado	Editorial Universitario	UNE	24/01-22/3/2014
184	Informática	264-2014-OCP	ROQUE EVANGELISTA	HARRY MICHAEL	CAS	SIAF	UNE	24/01-22/3/2014
185	Informática	264-2014-OCP	RUPAY YANTAS	ROBERTO CARLOS	CAS	Facultad de Pedagogía y Cultura Física	UNE	24/01-22/3/2014
186	Informática	264-2014-OCP	SALINAS ESPINOZA	ALFREDO	Nombrado	Facultad de Pedagogía y Cultura Física	UNE	24/01-22/3/2014
187	Informática	264-2014-OCP	SÁNCHEZ ESCOBEDO	JUANA CORINA	Nombrado	Contrataciones y Adquisiciones	UNE	24/01-22/3/2014
188	Informática	264-2014-OCP	SANTOS RUÍZ	ROSA NELLY	Nombrado	Servicios Generales	UNE	24/01-22/3/2014
189	Informática	264-2014-OCP	SARAVIA PINEDA	OTILIA ALBERTA	Nombrado	Registro y Servicios Académicos	UNE	24/01-22/3/2014
190	Informática	263-2014-OCP	SEGURA CALDAS	ALICIA AMELIA	Nombrado	Servicios Alimentarios	UNE	24/01-22/3/2014
191	Informática	263-2014-OCP	SEGURA ROMANÍ	AUGUSTO	Nombrado	Servicios Alimentarios	UNE	24/01-22/3/2014
192	Informática	264-2014-OCP	SORAS VALDIVIA	JUAN VICTOR	Nombrado	Rectorado	UNE	24/01-22/3/2014
193	Informática	263-2014-OCP	SULLCA CONDE	DAMIÁN	CAS	Servicios Generales	UNE	24/01-22/3/2014
194	Informática	264-2014-OCP	TÁRRAGA LLACTA	HORACIO	Nombrado	Personal	UNE	24/01-22/3/2014
195	Informática	263-2014-OCP	TINOCO VERCELLI	LUIS JORGE	Nombrado	Infraestructura	UNE	24/01-22/3/2014
196	Informática	264-2014-OCP	TIPIANI ARAGONÉZ	JOSÉ ANTONIO	Nombrado	Personal	UNE	24/01-22/3/2014
197	Informática	263-2014-OCP	TORRE ARIAS	DONATILDA	Nombrado	Editorial Universitario	UNE	24/01-22/3/2014
198	Informática	264-2014-OCP	TORRES GAVILAN	MAXIMA HILDA	CAS	Registro y Servicios Académicos	UNE	24/01-22/3/2014
199	Informática	264-2014-OCP	TREJO RODRIGUEZ	BARTOLOMÉ GREGORIO	Nombrado	Biblioteca y Centro Documental	UNE	24/01-22/3/2014
200	Informática	263-2014-OCP	TUMAYA ORIHUELA	ALDO JAVIER	Plazo Fijo	Servicios Generales	UNE	24/01-22/3/2014
201	Informática	264-2014-OCP	TUTAYA CÁRDENAS	ROCÍO LORENA	Nombrado	Facultad de Tecnología	UNE	24/01-22/3/2014
202	Informática	264-2014-OCP	URIOL VELA	VIOLETA	Nombrado	Tesorería	UNE	24/01-22/3/2014
203	Informática	263-2014-OCP	VALDIVIA SOLANO	TORIBIO	Nombrado	Servicios Alimentarios	UNE	24/01-22/3/2014
204	Informática	264-2014-OCP	VALDIVIEZO MEJÍA	ELIZABETH LAURA	CAS	Imagen Institucional	UNE	24/01-22/3/2014
205	Informática	263-2014-OCP	VÁSQUEZ ROJAS	JOSÉ LUIS	CAS	Servicios Generales	UNE	24/01-22/3/2014
206	Informática	263-2014-OCP	VEGA HUAMANÍ	LUIS JULIO	CAS	Servicios Generales	UNE	24/01-22/3/2014
207	Informática	264-2014-OCP	VELASQUEZ GUTIÉRREZ	ANA MARÍA	Nombrado	Contrataciones y Adquisiciones	UNE	24/01-22/3/2014



208	Informática	263-2014-OCP	VERA TOCASQUI	EUGENIO	Nombrado	Servicios Generales	UNE	24/01-22/3/2014
209	Informática	264-2014-OCP	VERÁSTEGUI MALPICA	WLADIMIR ABEL	Nombrado	Biblioteca y Centro Documental	UNE	24/01-22/3/2014
210	Informática	264-2014-OCP	VILLANUEVA ABARCA	LUCINDA	Nombrado	Personal	UNE	24/01-22/3/2014
211	Informática	264-2014-OCP	VILLAR GONZALES	LERNER	CAS	Contrataciones y Adquisiciones	UNE	24/01-22/3/2014
212	Informática	264-2014-OCP	VILLARROEL ROBLES	LUZ	CAS	Centro de Salud	UNE	24/01-22/3/2014
213	Informática	264-2014-OCP	VISLAO CUEVA	ALEJANDRO	Nombrado	Facultad de Ciencias	UNE	24/01-22/3/2014
214	Informática	263-2014-OCP	VITTOR CAMPAÑA	VILMA	Nombrado	Facultad de Pedagogía y Cultura Física	UNE	24/01-22/3/2014
215	Informática	263-2014-OCP	YOLA CAJA	GUDELIA	Nombrado	Biblioteca y Centro Documental	UNE	24/01-22/3/2014
216	Informática	263-2014-OCP	ZURITA GALVAN	ALEJANDRO FERNANDO	Nombrado	Facultad de Ciencias	UNE	24/01-22/3/2014
217	Uso de la TICS y Aulas Virtuales en el Proceso de Enseñanza y Aprendizaje	262-2014-OCP	AGRADA ESPINOZA	ALEJANDRO	Contratado		UNE	10/03-05/4/2014
218	Uso de la TICS y Aulas Virtuales en el Proceso de Enseñanza y Aprendizaje	262-2014-OCP	AGUILAR IBARRA	ALBERTO FELIX	Nombrado	Facultad de Ciencias Empresariales	UNE	10/03-05/4/2014
219	Uso de la TICS y Aulas Virtuales en el Proceso de Enseñanza y Aprendizaje	262-2014-OCP	ALFARO SAAVEDRA	MAURA NATALIA	Nombrado	Facultad de Tecnología	UNE	10/03-05/4/2014
220	Uso de la TICS y Aulas Virtuales en el Proceso de Enseñanza y Aprendizaje	262-2014-OCP	ARIAS CÓRDOVA	ESTHER	Nombrado	Facultad de Ciencias	UNE	10/03-05/4/2014

221	Uso de la TICS y Aulas Virtuales en el Proceso de Enseñanza y Aprendizaje	262-2014-OCP	ARIAS JULCA	ROSA MARÍA	Nombrado	Facultad de Tecnología	UNE	10/03-05/4/2014
222	Uso de la TICS y Aulas Virtuales en el Proceso de Enseñanza y Aprendizaje	262-2014-OCP	ARTICA ZÁRATE	ROSA MARÍA	Contratado		UNE	10/03-05/4/2014
223	Uso de la TICS y Alas Virtuales en el Proceso de Enseñanza y Aprendizaje	262-2014-OCP	ASENCIO TRUJILLO	LUCÍA	Nombrado	Facultad de Tecnología	UNE	10/03-05/4/2014
224	Uso de la TICS y Aulas Virtuales en el Proceso de Enseñanza y Aprendizaje	262-2014-OCP	ASENCIOS FALCÓN	EDILBERTO MARCO	Nombrado	Facultad de Ciencias	UNE	10/03-05/4/2014
225	Uso de la TICS y Aulas Virtuales en el Proceso de Enseñanza y Aprendizaje	262-2014-OCP	ASTOCAZA DE LA CRUZ	JOSÉ FERNANDO	Nombrado	Facultad de Tecnología	UNE	10/03-05/4/2014
226	Uso de la TICS y Aulas Virtuales en el Proceso de Enseñanza y Aprendizaje	262-2014-OCP	ATENCIA GUERRA	GUILLERMO	Nombrado	Facultad de Agropecuaria y Nutrición	UNE	10/03-05/4/2014

227	Uso de la TICS y Aulas Virtuales en el Proceso de Enseñanza y Aprendizaje	262-2014-OCP	ÁVILA ACEVEDO	ROSA AMELIA	Nombrado	Facultad de Agropecuaria y Nutrición	UNE	10/03-05/4/2014
228	Uso de la TICS y Aulas Virtuales en el Proceso de Enseñanza y Aprendizaje	262-2014-OCP	BARBACHÁN SUAREZ	ALEJANDRO TORIBIO	Nombrado	Facultad de Ciencias	UNE	10/03-05/4/2014
229	Uso de la TICS y Aulas Virtuales en el Proceso de Enseñanza y Aprendizaje	262-2014-OCP	BARRIOS LÁZARO	ARTURO	Nombrado	Facultad de Ciencias Sociales	UNE	10/03-05/4/2014
230	Uso de la TICS y Aulas Virtuales en el Proceso de Enseñanza y Aprendizaje	262-2014-OCP	BERASTAÍN ESPINOZA	CELINDA MARÍA DEL SOCORRO	Nombrado	Facultad de Pedagogía y Cultura Física	UNE	10/03-05/4/2014
231	Uso de la TICS y Aulas Virtuales en el Proceso de Enseñanza y Aprendizaje	262-2014-OCP	BRAVO LALANGUI	ARTURO	Nombrado	Facultad de Ciencias	UNE	10/03-05/4/2014
232	Uso de la TICS y Aulas Virtuales en el Proceso de Enseñanza y Aprendizaje	262-2014-OCP	BUJAICO JESÚS	MARCELINA CLOTILDE	Nombrado	Facultad de Agropecuaria y Nutrición	UNE	10/03-05/4/2014
233	Uso de la TICS y Aulas Virtuales en el Proceso de Enseñanza y Aprendizaje	262-2014-OCP	CABELLO SANTOS	GABY	Contratado		UNE	10/03-05/4/2014

234	Uso de la TICS y Aulas Virtuales en el Proceso de Enseñanza y Aprendizaje	262-2014-OCP	CAJO SALVADOR	MARÍA LUISA	Nombrado	Facultad de Educación Inicial	UNE	10/03-05/4/2014
235	Uso de la TICS y Aulas Virtuales en el Proceso de Enseñanza y Aprendizaje	262-2014-OCP	CALDERON ARTICA	CLARA LUZ	Nombrado	Evaluación y Acreditación	UNE	10/03-05/4/2014
236	Uso de la TICS y Aulas Virtuales en el Proceso de Enseñanza y Aprendizaje	262-2014-OCP	CARDENAS AQUINO	MARGOT	Contratado		UNE	10/03-05/4/2014
237	Uso de la TICS y Aulas Virtuales en el Proceso de Enseñanza y Aprendizaje	262-2014-OCP	CARRIÓN POZO	CARMEN LUCÍA	Contratado		UNE	10/03-05/4/2014
238	Uso de la TICS y Aulas Virtuales en el Proceso de Enseñanza y Aprendizaje	262-2014-OCP	CASARIEGO MANRRIQUE	ISABEL V.	Nombrado	Facultad de Ciencias Sociales	UNE	10/03-05/4/2014
239	Uso de la TICS y Aulas Virtuales en el Proceso de Enseñanza y Aprendizaje	262-2014-OCP	CASTILLO VENTO	LILIANA ISABEL	Nombrado	Facultad de Ciencias Sociales	UNE	10/03-05/4/2014

240	Uso de la TICS y Aulas Virtuales en el Proceso de Enseñanza y Aprendizaje	262-2014-OCP	CASTRO CASTILLO	CARMEN JESUS	Contratado		UNE	10/03-05/4/2014
241	Uso de la TICS y Aulas Virtuales en el Proceso de Enseñanza y Aprendizaje	262-2014-OCP	CAVERO RAMIREZ	FRANCISCA	Contratado		UNE	10/03-05/4/2014
242	Uso de la TICS y Aulas Virtuales en el Proceso de Enseñanza y Aprendizaje	262-2014-OCP	CAYCHO SALAS	BEATRIZ DEL CARMEN	Nombrado	Facultad de Ciencias Empresariales	UNE	10/03-05/4/2014
243	Uso de la TICS y Aulas Virtuales en el Proceso de Enseñanza y Aprendizaje	262-2014-OCP	CHAVEZ PERALTILLA	JUAN CIRO	Nombrado	Facultad de Ciencias Sociales	UNE	10/03-05/4/2014
244	Uso de la TICS y Aulas Virtuales en el Proceso de Enseñanza y Aprendizaje	262-2014-OCP	CHOQUEHUACCHA HEREDIA	FERNANDO	Nombrado	Facultad de Pedagogía y Cultura Física	UNE	10/03-05/4/2014
245	Uso de la TICS y Aulas Virtuales en el Proceso de Enseñanza y Aprendizaje	262-2014-OCP	CHUMBIMUNE BAILÓN	MEERY NANCY0	Nombrado	Facultad de Pedagogía y Cultura Física	UNE	10/03-05/4/2014

246	Uso de la TICS y Aulas Virtuales en el Proceso de Enseñanza y Aprendizaje	262-2014-OCP	CHUQUIPOMA VASQUEZ	ELMER MANUEL	Nombrado	Facultad de Ciencias	UNE	10/03-05/4/2014
247	Uso de la TICS y Aulas Virtuales en el Proceso de Enseñanza y Aprendizaje	262-2014-OCP	CHUQUIZUTA CHUQUIZUTA	GISELLA MERCEDES	Contratado		UNE	10/03-05/4/2014
248	Uso de la TICS y Aulas Virtuales en el Proceso de Enseñanza y Aprendizaje	262-2014-OCP	COLCA AMERICO	JOEL	Contratado		UNE	10/03-05/4/2014
249	Uso de la TICS y Aulas Virtuales en el Proceso de Enseñanza y Aprendizaje	262-2014-OCP	CONTRERAS RAMOS	VIRGINIA ADELA	Nombrado	Biblioteca y Centro Documental	UNE	10/03-05/4/2014
250	Uso de la TICS y Aulas Virtuales en el Proceso de Enseñanza y Aprendizaje	262-2014-OCP	CONTRERAS SALAZAR	CÉSAR DANIEL	Nombrado	Facultad de Tecnología	UNE	10/03-05/4/2014
251	Uso de la TICS y Aulas Virtuales en el Proceso de Enseñanza y Aprendizaje	262-2014-OCP	CONTRERAS VARGAS	MOISÉS DOMINGO	Nombrado	Facultad de Ciencias	UNE	10/03-05/4/2014

252	Uso de la TICS y Aulas Virtuales en el Proceso de Enseñanza y Aprendizaje	262-2014-OCP	CUADROS CÁRDENAS	PABLO EMILIO	Nombrado	Facultad de Ciencias	UNE	10/03-05/4/2014
253	Uso de la TICS y Aulas Virtuales en el Proceso de Enseñanza y Aprendizaje	262-2014-OCP	CUENTAS ALVARADO	VICENTE MARIANO	Nombrado	Facultad de Tecnología	UNE	10/03-05/4/2014
254	Uso de la TICS y Aulas Virtuales en el Proceso de Enseñanza y Aprendizaje	262-2014-OCP	DÁVILA HUAMAN	VICENTE CARLOS	Nombrado	Facultad de Ciencias	UNE	10/03-05/4/2014
255	Uso de la TICS y Aulas Virtuales en el Proceso de Enseñanza y Aprendizaje	262-2014-OCP	DÍAZ LOAYZA	MARÍA DELFINA	Nombrado	Facultad de Pedagogía y Cultura Física	UNE	10/03-05/4/2014
256	Uso de la TICS y Aulas Virtuales en el Proceso de Enseñanza y Aprendizaje	262-2014-OCP	DIONISIO CIEZA	WILFREDO	Nombrado	Facultad de Ciencias	UNE	10/03-05/4/2014
257	Uso de la TICS y Aulas Virtuales en el Proceso de Enseñanza y Aprendizaje	262-2014-OCP	ESPINOZA BADAJOS	FLORENCIO	Nombrado	Facultad de Ciencias	UNE	10/03-05/4/2014

258	Uso de la TICS y Aulas Virtuales en el Proceso de Enseñanza y Aprendizaje	262-2014-OCP	FELIPE PAUCAR	CARLOS ALBERTO	Nombrado	Facultad de Tecnología	UNE	10/03-05/4/2014
259	Uso de la TICS y Aulas Virtuales en el Proceso de Enseñanza y Aprendizaje	262-2014-OCP	FERNÁNDEZ LARA	RITA SOFÍA	Nombrado	Facultad de Pedagogía	UNE	10/03-05/4/2014
260	Uso de la TICS y Aulas Virtuales en el Proceso de Enseñanza y Aprendizaje	262-2014-OCP	FERRO CUELLAR	HUGO	Nombrado	Facultad de Tecnología	UNE	10/03-05/4/2014
261	Uso de la TICS y Aulas Virtuales en el Proceso de Enseñanza y Aprendizaje	262-2014-OCP	FLORES FLORES	HORTENCIO	Nombrado	Facultad Agropecuaria y Nutrición	UNE	10/03-05/4/2014
262	Uso de la TICS y Aulas Virtuales en el Proceso de Enseñanza y Aprendizaje	262-2014-OCP	FLORES GUERRERO	MARITZA ASUNCIÓN	Contratado		UNE	10/03-05/4/2014
263	Uso de la TICS y Aulas Virtuales en el Proceso de Enseñanza y Aprendizaje	262-2014-OCP	FLORES LIMA	MATEO ALEJANDRO	Nombrado	Facultad de Tecnología	UNE	10/03-05/4/2014



264	Uso de la TICS y Aulas Virtuales en el Proceso de Enseñanza y Aprendizaje	262-2014-OCP	FLORES LIMA	BENITO	Nombrado	Facultad de Agropecuaria y Nutrición	UNE	10/03-05/4/2014
265	Uso de la TICS y Aulas Virtuales en el Proceso de Enseñanza y Aprendizaje	262-2014-OCP	FLORES PIÑAS	HAYDEE	Nombrado	Facultad de Ciencias Sociales	UNE	10/03-05/4/2014
266	Uso de la TICS y Aulas Virtuales en el Proceso de Enseñanza y Aprendizaje	262-2014-OCP	FLORES ROSAS	RUBEN	Nombrado	Facultad Agropecuaria y Nutrición	UNE	10/03-05/4/2014
267	Uso de la TICS y Aulas Virtuales en el Proceso de Enseñanza y Aprendizaje	262-2014-OCP	FOY VALENCIA	ORIETTA AMALFI	Nombrado	Facultad de Ciencias Sociales	UNE	10/03-05/4/2014
268	Uso de la TICS y Aulas Virtuales en el Proceso de Enseñanza y Aprendizaje	262-2014-OCP	FUERTES MEZA	RAUL	Nombrado	Facultad de Tecnología	UNE	10/03-05/4/2014
269	Uso de la TICS y Aulas Virtuales en el Proceso de Enseñanza y Aprendizaje	262-2014-OCP	GARCIA CRUZ	JOSEFINA ARIMATEA	Nombrado	Facultad de Pedagogía y Cultura Física	UNE	10/03-05/4/2014

270	Uso de la TICS y Aulas Virtuales en el Proceso de Enseñanza y Aprendizaje	262-2014-OCP	GARCIA GUERRERO	JACK HAMILTON	Contratado		UNE	10/03-05/4/2014
271	Uso de la TICS y Aulas Virtuales en el Proceso de Enseñanza y Aprendizaje	262-2014-OCP	GARCÍA PÉREZ	ELIZABETH	Nombrado	Facultad Agropecuaria y Nutrición	UNE	10/03-05/4/2014
272	Uso de la TICS y Aulas Virtuales en el Proceso de Enseñanza y Aprendizaje	262-2014-OCP	GATILLÓN PALACIOS	HÉCTOR ESTEBAN	Nombrado	Facultade Ciencias Sociales	UNE	10/03-05/4/2014
273	Uso de la TICS y Aulas Virtuales en el Proceso de Enseñanza y Aprendizaje	262-2014-OCP	GILES NONALAYA	MOAESTRO ISIDORO	Nombrado	Facultad de Ciencias	UNE	10/03-05/4/2014
274	Uso de la TICS y Aulas Virtuales en el Proceso de Enseñanza y Aprendizaje	262-2014-OCP	GOMEZ FERRER	GILMER HOMERO	Contratado		UNE	10/03-05/4/2014
275	Uso de la TICS y Aulas Virtuales en el Proceso de Enseñanza y Aprendizaje	262-2014-OCP	GONZALES ALZAMORA	CARLOS FELIPE	Nombrado	Facultad de Pedagogía y Cultura Física	UNE	10/03-05/4/2014

276	Uso de la TICS y Aulas Virtuales en el Proceso de Enseñanza y Aprendizaje	262-2014-OCP	GONZALES REYES	LUIS VICTORIANO	Nombrado	Facultad de Pedagogía y Cultura Física	UNE	10/03-05/4/2014
277	Uso de la TICS y Aulas Virtuales en el Proceso de Enseñanza y Aprendizaje	262-2014-OCP	GONZALES RODRIGUEZ	ANA MARÍA	Nombrado	Facultad de Pedagogía y Cultura Física	UNE	10/03-05/4/2014
278	Uso de la TICS y Aulas Virtuales en el Proceso de Enseñanza y Aprendizaje	262-2014-OCP	GUADALUPE ALESSANDRINI	GLADYS PAULINA	Nombrado	Facultad de Pedagogía y Cultura Física	UNE	10/03-05/4/2014
279	Uso de la TICS y Aulas Virtuales en el Proceso de Enseñanza y Aprendizaje	262-2014-OCP	GUILLÉN TARAZONA	MARÍA LUZ	Nombrado	Facultad de Ciencias	UNE	10/03-05/4/2014
280	Uso de la TICS y Aulas Virtuales en el Proceso de Enseñanza y Aprendizaje	262-2014-OCP	GUTIERREZ ALAMO	DARWIN HOOVER	Contratado		UNE	10/03-05/4/2014
281	Uso de la TICS y Aulas Virtuales en el Proceso de Enseñanza y Aprendizaje	262-2014-OCP	GUTIERREZ DEZA	LIGIA ISaida ROSURA	Nombrado	Facultad de Ciencias	UNE	10/03-05/4/2014

282	Uso de la TICS y Aulas Virtuales en el Proceso de Enseñanza y Aprendizaje	262-2014-OCP	HERNANDEZ ANICAMA	JUAN PABLO	Nombrado	Facultad de Tecnología	UNE	10/03-05/4/2014
283	Uso de la TICS y Aulas Virtuales en el Proceso de Enseñanza y Aprendizaje	262-2014-OCP	HINOJO JACINTO	GUILLERMINA N.	Nombrado	Facultad de Ciencias	UNE	10/03-05/4/2014
284	Uso de la TICS y Aulas Virtuales en el Proceso de Enseñanza y Aprendizaje	262-2014-OCP	HINOSTROZA MINAYA	GERARDO	Nombrado	Facultad de Tecnología	UNE	10/03-05/4/2014
285	Uso de la TICS y Aulas Virtuales en el Proceso de Enseñanza y Aprendizaje	262-2014-OCP	HUAMÁN COSME	CRISÓSTOMO MARINO	Nombrado	Facultad de Pedagogía y Cultura Física	UNE	10/03-05/4/2014
286	Uso de la TICS y Aulas Virtuales en el Proceso de Enseñanza y Aprendizaje	262-2014-OCP	HUAMBACHANO COLL-CÁRDENAS	ANA MARÍA	Nombrado	Facultad de Pedagogía y Cultura Física	UNE	10/03-05/4/2014
287	Uso de la TICS y Aulas Virtuales en el Proceso de Enseñanza y Aprendizaje	262-2014-OCP	HUARCA CARRANZA	LUIS KLEIBER	Contratado		UNE	10/03-05/4/2014

288	Uso de la TICS y Aulas Virtuales en el Proceso de Enseñanza y Aprendizaje	262-2014-OCP	HUAROTO PAREDES	NORMA CARMEN	Nombrado	Facultad de Tecnología	UNE	10/03-05/4/2014
289	Uso de la TICS y Aulas Virtuales en el Proceso de Enseñanza y Aprendizaje	262-2014-OCP	HUATUCO MALDONADO	GRACIELA VICTORIA	Nombrado	Facultad de Educación Inicial	UNE	10/03-05/4/2014
290	Uso de la TICS y Aulas Virtuales en el Proceso de Enseñanza y Aprendizaje	262-2014-OCP	HUAYRE IGNACIO	EMILIANO ZOLANO	Nombrado	Facultad de Ciencias Sociales	UNE	10/03-05/4/2014
291	Uso de la TICS y Aulas Virtuales en el Proceso de Enseñanza y Aprendizaje	262-2014-OCP	HUERTA CAMONES	PILAR ANITA	Nombrado	Facultad de Pedagogía y Cultura Física	UNE	10/03-05/4/2014
292	Uso de la TICS y Aulas Virtuales en el Proceso de Enseñanza y Aprendizaje	262-2014-OCP	HUERTA CAMONES	RAFAELA TEODOSIA	Nombrado	Facultad de Pedagogía y Cultura Física	UNE	10/03-05/4/2014
293	Uso de la TICS y Aulas Virtuales en el Proceso de Enseñanza y Aprendizaje	262-2014-OCP	HUERTAS HUERTA	FAUSTA ELUA	Nombrado	Facultad de Pedagogía y Cultura Física	UNE	10/03-05/4/2014

294	Uso de la TICS y Aulas Virtuales en el Proceso de Enseñanza y Aprendizaje	262-2014-OCP	ILIZARBE VILLAGOMEZ	ALCIDES	Nombrado	Facultad de Agropecuaria y Nutrición	UNE	10/03-05/4/2014
295	Uso de la TICS y Aulas Virtuales en el Proceso de Enseñanza y Aprendizaje	262-2014-OCP	JÁUREGUI QUISPE	ALBINO	Nombrado	Facultad de Pedagogía y Cultura Física	UNE	10/03-05/4/2014
296	Uso de la TICS y Aulas Virtuales en el Proceso de Enseñanza y Aprendizaje	262-2014-OCP	JHONCON KOOYIP	JORGE HUGO	Nombrado	Facultad de Ciencias	UNE	10/03-05/4/2014
297	Uso de la TICS y Aulas Virtuales en el Proceso de Enseñanza y Aprendizaje	262-2014-OCP	JIMÉNEZ LÓPEZ	EUSEBIA SOLEDAD	Nombrado	Facultad de Pedagogía y Cultura Física	UNE	10/03-05/4/2014
298	Uso de la TICS y Aulas Virtuales en el Proceso de Enseñanza y Aprendizaje	262-2014-OCP	LA ROSA PINEDO	JORGE MANUEL	Contratado		UNE	10/03-05/4/2014
299	Uso de la TICS y Aulas Virtuales en el Proceso de Enseñanza y Aprendizaje	262-2014-OCP	LANDEO VENEGAS	AURELIO TEODORO	Nombrado	Facultad de Tecnología	UNE	10/03-05/4/2014

300	Uso de la TICS y Aulas Virtuales en el Proceso de Enseñanza y Aprendizaje	262-2014-OCP	LIMAS HUATUCO	SONIA EDITH	Nombrado	Facultad de Tecnología	UNE	10/03-05/4/2014
301	Uso de la TICS y Aulas Virtuales en el Proceso de Enseñanza y Aprendizaje	262-2014-OCP	LUCAS MENDOZA	NEMESIO VICTOR	Contratado		UNE	10/03-05/4/2014
302	Uso de la TICS y Aulas Virtuales en el Proceso de Enseñanza y Aprendizaje	262-2014-OCP	MALLMA MONTERO	IBÉRICO RUBY	Contratado		UNE	10/03-05/4/2014
303	Uso de la TICS y Aulas Virtuales en el Proceso de Enseñanza y Aprendizaje	262-2014-OCP	MARZANO SOSA	ROBERTO	Nombrado	Facultad de Ciencias	UNE	10/03-05/4/2014
304	Uso de la TICS y Aulas Virtuales en el Proceso de Enseñanza y Aprendizaje	262-2014-OCP	MAYORGA LA TORRE DE ÁVILA	CARMEN ISABEL	Nombrado	Facultad de Ciencias	UNE	10/03-05/4/2014
305	Uso de la TICS y Aulas Virtuales en el Proceso de Enseñanza y Aprendizaje	262-2014-OCP	MAYTA CHUQUIN	VICENTE CONSTANTINO	Nombrado	Facultad de Tecnología	UNE	10/03-05/4/2014

306	Uso de la TICS y Aulas Virtuales en el Proceso de Enseñanza y Aprendizaje	262-2014-OCP	MEDINA BÁRCENA	WILFREDO	Nombrado	Facultad de Ciencias Sociales y Humanidades	UNE	10/03-05/4/2014
307	Uso de la TICS y Aulas Virtuales en el Proceso de Enseñanza y Aprendizaje	262-2014-OCP	MEZA CARBAJAL	HIROSHI KENYI	Contratado		UNE	10/03-05/4/2014
308	Uso de la TICS y Aulas Virtuales en el Proceso de Enseñanza y Aprendizaje	262-2014-OCP	MIESES CAJA	WILFREDO JORGE	Nombrado	Facultad de Tecnología	UNE	10/03-05/4/2014
309	Uso de la TICS y Aulas Virtuales en el Proceso de Enseñanza y Aprendizaje	262-2014-OCP	MIRANDA GUEVARA	BERTHA GLADYS	Nombrado	Facultad de Ciencias Empresariales	UNE	10/03-05/4/2014
310	Uso de la TICS y Aulas Virtuales en el Proceso de Enseñanza y Aprendizaje	262-2014-OCP	MONTES GAMARRA	LUZMILA	Nombrado	Facultad de Ciencias	UNE	10/03-05/4/2014
311	Uso de la TICS y Aulas Virtuales en el Proceso de Enseñanza y Aprendizaje	262-2014-OCP	MORA SANTIAGO	RUBEN JOSÉ	Nombrado	Facultad de Pedagogía y Cultura Física	UNE	10/03-05/4/2014



312	Uso de la TICS y Aulas Virtuales en el Proceso de Enseñanza y Aprendizaje	262-2014-OCP	MORENO CARRERA	ESPERANZA	Nombrado	Facultad de Ciencias	UNE	10/03-05/4/2014
313	Uso de la TICS y Aulas Virtuales en el Proceso de Enseñanza y Aprendizaje	262-2014-OCP	MORENO CASACHAGUA	HUMBERTO RAÚL	Nombrado	Facultad de Tecnología	UNE	10/03-05/4/2014
314	Uso de la TICS y Aulas Virtuales en el Proceso de Enseñanza y Aprendizaje	262-2014-OCP	MUNGUÍA MIGUEL	KETTY MAGALI	Contratado		UNE	10/03-05/4/2014
315	Uso de la TICS y Aulas Virtuales en el Proceso de Enseñanza y Aprendizaje	262-2014-OCP	NAPURI CORREA	AGUSTIN	Nombrado	Facultad de Agropecuaria y Nutrición	UNE	10/03-05/4/2014
316	Uso de la TICS y Aulas Virtuales en el Proceso de Enseñanza y Aprendizaje	262-2014-OCP	NATIVIDAD ARROYO	JOSÉ ARNIN	Nombrado	Facultad de Agropecuaria y Nutrición	UNE	10/03-05/4/2014
317	Uso de la TICS y Aulas Virtuales en el Proceso de Enseñanza y Aprendizaje	262-2014-OCP	NIÑO PIZARRO	ORESTES	Nombrado	Facultad de Tecnología	UNE	10/03-05/4/2014

318	Uso de la TICS y Aulas Virtuales en el Proceso de Enseñanza y Aprendizaje	262-2014-OCP	OSORIO DE LA CRUZ	ISIDRO MARTÍN	Nombrado	Facultad de Ciencias	UNE	10/03-05/4/2014
319	Uso de la TICS y Aulas Virtuales en el Proceso de Enseñanza y Aprendizaje	262-2014-OCP	PADILLA CUADRADO	DANIEL ISAAC	Contratado		UNE	10/03-05/4/2014
320	Uso de la TICS y Aulas Virtuales en el Proceso de Enseñanza y Aprendizaje	262-2014-OCP	PANTA CHUNGA	MARY INOCENCIA	Nombrado	Facultad de Ciencias Sociales y Humanidades	UNE	10/03-05/4/2014
321	Uso de la TICS y Aulas Virtuales en el Proceso de Enseñanza y Aprendizaje	262-2014-OCP	PAREJA PÉREZ	LOURDEZ	Nombrado	Centro de Salud	UNE	10/03-05/4/2014
322	Uso de la TICS y Aulas Virtuales en el Proceso de Enseñanza y Aprendizaje	262-2014-OCP	PEÑA CORAHUA	JULIO DANIEL	Nombrado	Facultad de Ciencias Sociales	UNE	10/03-05/4/2014
323	Uso de la TICS y Aulas Virtuales en el Proceso de Enseñanza y Aprendizaje	262-2014-OCP	PERALTA PALOMINO	MARLENE	Nombrado	Facultad de Ciencias	UNE	10/03-05/4/2014

324	Uso de la TICS y Aulas Virtuales en el Proceso de Enseñanza y Aprendizaje	262-2014-OCP	PÉREZ GRANADOS	HUGO	Contratado		UNE	10/03-05/4/2014
325	Uso de la TICS y Aulas Virtuales en el Proceso de Enseñanza y Aprendizaje	262-2014-OCP	POMACAJA ALBERCO	MELANIE MERCEDES	Contratado		UNE	10/03-05/4/2014
326	Uso de la TICS y Aulas Virtuales en el Proceso de Enseñanza y Aprendizaje	262-2014-OCP	POSSO ROJAS	MARIO	Contratado		UNE	10/03-05/4/2014
327	Uso de la TICS y Aulas Virtuales en el Proceso de Enseñanza y Aprendizaje	262-2014-OCP	PUZA QUISPE	LINO	Contratado		UNE	10/03-05/4/2014
328	Uso de la TICS y Aulas Virtuales en el Proceso de Enseñanza y Aprendizaje	262-2014-OCP	QUINTANA ESPINOZA	RAFAEL JÉSUS	Nombrado	Facultad de Tecnología	UNE	10/03-05/4/2014
329	Uso de la TICS y Aulas Virtuales en el Proceso de Enseñanza y Aprendizaje	262-2014-OCP	QUINTANA ORTIZ	MIGUEL ALEJANDRO	Nombrado	Facultad de Tecnología	UNE	10/03-05/4/2014

330	Uso de la TICS y Aulas Virtuales en el Proceso de Enseñanza y Aprendizaje	262-2014-OCP	QUISPE CONDEZO	CARLOS ANTONIO	Nombrado	Facultad de Tecnología	UNE	10/03-05/4/2014
331	Uso de la TICS y Aulas Virtuales en el Proceso de Enseñanza y Aprendizaje	262-2014-OCP	RAMOS CASAVILCA	VICENTE	Nombrado	Facultad de Pedagogía y Cultura Física	UNE	10/03-05/4/2014
332	Uso de la TICS y Aulas Virtuales en el Proceso de Enseñanza y Aprendizaje	262-2014-OCP	RAMOS CHAVEZ	LAURA ANTONIETA	Nombrado	Facultad de Pedagogía y Cultura Física	UNE	10/03-05/4/2014
333	Uso de la TICS y Aulas Virtuales en el Proceso de Enseñanza y Aprendizaje	262-2014-OCP	RAMOS TICLLA	FIDEL	Nombrado	Facultad de Tecnología	UNE	10/03-05/4/2014
334	Uso de la TICS y Aulas Virtuales en el Proceso de Enseñanza y Aprendizaje	262-2014-OCP	RIVADENEIRA ANDRADE	ARMANDO	Nombrado	Facultad de Agropecuaria y Nutrición	UNE	10/03-05/4/2014
335	Uso de la TICS y Aulas Virtuales en el Proceso de Enseñanza y Aprendizaje	262-2014-OCP	RIVAS CUZCANO	RENE ADELMO	Nombrado	Facultad de Tecnología	UNE	10/03-05/4/2014

336	Uso de la TICS y Aulas Virtuales en el Proceso de Enseñanza y Aprendizaje	262-2014-OCP	RIVAS LA CRUZ	ROSA MAGDALENA	Nombrado	Facultad de Pedagogía y Cultura Física	UNE	10/03-05/4/2014
337	Uso de la TICS y Aulas Virtuales en el Proceso de Enseñanza y Aprendizaje	262-2014-OCP	ROBLES ORUE	JORGE GERMAN	Nombrado	Facultad de Pedagogía y Cultura Física	UNE	10/03-05/4/2014
338	Uso de la TICS y Aulas Virtuales en el Proceso de Enseñanza y Aprendizaje	262-2014-OCP	ROBLES VALENCIA	AUGUSTO	Nombrado	Facultad de Tecnología	UNE	10/03-05/4/2014
339	Uso de la TICS y Aulas Virtuales en el Proceso de Enseñanza y Aprendizaje	262-2014-OCP	RODRÍGUEZ AGUIRRE	MARÍA TRINIDAD	Nombrado	Facultad de Ciencias	UNE	10/03-05/4/2014
340	Uso de la TICS y Aulas Virtuales en el Proceso de Enseñanza y Aprendizaje	262-2014-OCP	RODRÍGUEZ NAVARRO	HAYDEE	Nombrado	Facultad de Agropecuaria y Nutrición	UNE	10/03-05/4/2014
341	Uso de la TICS y Aulas Virtuales en el Proceso de Enseñanza y Aprendizaje	262-2014-OCP	RODRÍGUEZ POMALAZA	ELISEO EDUVINO	Nombrado	Facultad de Tecnología	UNE	10/03-05/4/2014

342	Uso de la TICS y Aulas Virtuales en el Proceso de Enseñanza y Aprendizaje	262-2014-OCP	RODRÍGUEZ SAN MIGUEL	MARÍA CARMELA	Nombrado	Facultad de Pedagogía y Cultura Física	UNE	10/03-05/4/2014
343	Uso de la TICS y Aulas Virtuales en el Proceso de Enseñanza y Aprendizaje	262-2014-OCP	RODRÍGUEZ TARAZONA	JUANA FERNANDA	Nombrado	Facultad de Ciencias	UNE	10/03-05/4/2014
344	Uso de la TICS y Aulas Virtuales en el Proceso de Enseñanza y Aprendizaje	262-2014-OCP	ROQUE RIVERA	ISULINA LUZMILA	Nombrado	Facultad de Tecnología	UNE	10/03-05/4/2014
345	Uso de la TICS y Aulas Virtuales en el Proceso de Enseñanza y Aprendizaje	262-2014-OCP	RUEDA MILACHAY	LUIS JULIO	Nombrado	Facultad de Ciencias	UNE	10/03-05/4/2014
346	Uso de la TICS y Aulas Virtuales en el Proceso de Enseñanza y Aprendizaje	262-2014-OCP	RUIZ PALLADINI	VIRGINIA GABRIELA	Nombrado	Facultad de Pedagogía y Cultura Física	UNE	10/03-05/4/2014
347	Uso de la TICS y Aulas Virtuales en el Proceso de Enseñanza y Aprendizaje	262-2014-OCP	SALAS ANDÍA	MARÍA FÁTIMA	Nombrado	Facultad de Ciencias Sociales	UNE	10/03-05/4/2014

348	Uso de la TICS y Aulas Virtuales en el Proceso de Enseñanza y Aprendizaje	262-2014-OCP	SALAS BITTMAN	QUINTTER	Nombrado	Facultad de Ciencias Empresariales	UNE	10/03-05/4/2014
349	Uso de la TICS y Aulas Virtuales en el Proceso de Enseñanza y Aprendizaje	262-2014-OCP	SALCEDO CARRASCO	FRANCISCA	Nombrado	Facultad de Pedagogía y Cultura Física	UNE	10/03-05/4/2014
350	Uso de la TICS y Aulas Virtuales en el Proceso de Enseñanza y Aprendizaje	262-2014-OCP	SANDOVAL LAGUNA	MYRNA VICTORIA	Nombrado	Facultad de Tecnología	UNE	10/03-05/4/2014
351	Uso de la TICS y Aulas Virtuales en el Proceso de Enseñanza y Aprendizaje	262-2014-OCP	SIRRALTA CISNEROS	GUILLERMO	Nombrado	Facultad de Educación Inicial	UNE	10/03-05/4/2014
352	Uso de la TICS y Aulas Virtuales en el Proceso de Enseñanza y Aprendizaje	262-2014-OCP	SITO JUSTINIANO	LUZ MARINA	Nombrado	Facultad de Educación Inicial	UNE	10/03-05/4/2014
353	Uso de la TICS y Aulas Virtuales en el Proceso de Enseñanza y Aprendizaje	262-2014-OCP	SOLANO LEÓN	TIBURCIO RUFINO	Nombrado	Facultad de Agropecuaria y Nutrición	UNE	10/03-05/4/2014

354	Uso de la TICS y Aulas Virtuales en el Proceso de Enseñanza y Aprendizaje	262-2014-OCP	SOTO LUNA	VIOLETA	Contratado		UNE	10/03-05/4/2014
355	Uso de la TICS y Aulas Virtuales en el Proceso de Enseñanza y Aprendizaje	262-2014-OCP	SUPO CONDORI	ULISES	Contratado		UNE	10/03-05/4/2014
356	Uso de la TICS y Aulas Virtuales en el Proceso de Enseñanza y Aprendizaje	262-2014-OCP	TÁRRAGA LLACTA	HORACIO	Nombrado	Personal	UNE	10/03-05/4/2014
357	Uso de la TICS y Aulas Virtuales en el Proceso de Enseñanza y Aprendizaje	262-2014-OCP	TIMOTEO CHERO	DAVID D.	Nombrado	Facultad de Pedagogía y Cultura Física	UNE	10/03-05/4/2014
358	Uso de la TICS y Aulas Virtuales en el Proceso de Enseñanza y Aprendizaje	262-2014-OCP	TITO VALENZUELA	JOSÉ ENRIQUE	Contratado		UNE	10/03-05/4/2014
359	Uso de la TICS y Aulas Virtuales en el Proceso de Enseñanza y Aprendizaje	262-2014-OCP	TORRES ASTUVILCA	CARLOS ALBERTO	Contratado		UNE	10/03-05/4/2014



360	Uso de la TICS y Aulas Virtuales en el Proceso de Enseñanza y Aprendizaje	262-2014-OCP	TORRES LOZANO	ARTURO	Nombrado	Facultad de Ciencias	UNE	10/03-05/4/2014
361	Uso de la TICS y Aulas Virtuales en el Proceso de Enseñanza y Aprendizaje	262-2014-OCP	TORRES RICCE	DELFINO	Nombrado	Facultad de Tecnología	UNE	10/03-05/4/2014
362	Uso de la TICS y Aulas Virtuales en el Proceso de Enseñanza y Aprendizaje	262-2014-OCP	TORRES RICCE	JULIO DELFINO	Nombrado	Facultad de Tecnología	UNE	10/03-05/4/2014
363	Uso de la TICS y Aulas Virtuales en el Proceso de Enseñanza y Aprendizaje	262-2014-OCP	TORRES SOTELO	CLEMENTE JUAN	Nombrado	Facultad de Tecnología	UNE	10/03-05/4/2014
364	Uso de la TICS y Aulas Virtuales en el Proceso de Enseñanza y Aprendizaje	262-2014-OCP	TOVAR GONZALES	AMÉRICO	Nombrado	Facultad de Tecnología	UNE	10/03-05/4/2014
365	Uso de la TICS y Aulas Virtuales en el Proceso de Enseñanza y Aprendizaje	262-2014-OCP	TOVAR TORRES	MARÍA CLARISA	Nombrado	Facultad de Ciencias	UNE	10/03-05/4/2014

366	Uso de la TICS y Aulas Virtuales en el Proceso de Enseñanza y Aprendizaje	262-2014-OCP	VARGAS CAIRO	CARLOS AUGUSTO	Nombrado	Facultad de Ciencias	UNE	10/03-05/4/2014
367	Uso de la TICS y Aulas Virtuales en el Proceso de Enseñanza y Aprendizaje	262-2014-OCP	VARGAS QUISPE	GUILLERMO	Nombrado	Facultad de Tecnología	UNE	10/03-05/4/2014
368	Uso de la TICS y Aulas Virtuales en el Proceso de Enseñanza y Aprendizaje	262-2014-OCP	VASQUEZ LUYO	JULIO CESAR	Nombrado	Facultad de Agropecuaria y Nutrición	UNE	10/03-05/4/2014
369	Uso de la TICS y Aulas Virtuales en el Proceso de Enseñanza y Aprendizaje	262-2014-OCP	VELA LOYOLA	TERESA MARLENE	Nombrado	Facultad de Ciencias Sociales	UNE	10/03-05/4/2014
370	Uso de la TICS y Aulas Virtuales en el Proceso de Enseñanza y Aprendizaje	262-2014-OCP	VICTORIO ECHEVARRÍA	JORGE HUGO	Nombrado	Facultad de Ciencias Sociales	UNE	10/03-05/4/2014
371	Uso de la TICS y Aulas Virtuales en el Proceso de Enseñanza y Aprendizaje	262-2014-OCP	VIDAL HUAMÁN	FLORENTINA GABRIELA	Nombrado	Facultad de Agropecuaria y Nutrición	UNE	10/03-05/4/2014

372	Uso de la TICS y Aulas Virtuales en el Proceso de Enseñanza y Aprendizaje	262-2014-OCP	VIDAL POZO	MARÍA MARINA	Nombrado	Facultad de Tecnología	UNE	10/03-05/4/2014
373	Uso de la TICS y Aulas Virtuales en el Proceso de Enseñanza y Aprendizaje	262-2014-OCP	VILCAPUMA FLORES	JORGE MÁXIMO	Nombrado	Facultad de Tecnología	UNE	10/03-05/4/2014
374	Uso de la TICS y Aulas Virtuales en el Proceso de Enseñanza y Aprendizaje	262-2014-OCP	VILCAPUMA FLORES	JUAN MARIAN	Nombrado	Facultad de Tecnología	UNE	10/03-05/4/2014
375	Uso de la TICS y Aulas Virtuales en el Proceso de Enseñanza y Aprendizaje	262-2014-OCP	VILLAR VALENZUELA	DARIO LEONCIO	Nombrado	Facultad de Ciencias	UNE	10/03-05/4/2014
376	Uso de la TICS y Aulas Virtuales en el Proceso de Enseñanza y Aprendizaje	262-2014-OCP	VILLEGAS JACINTO	ENME BLANCA	Nombrado	Facultad de Ciencias Sociales y Humanidades	UNE	10/03-05/4/2014
377	Uso de la TICS y Aulas Virtuales en el Proceso de Enseñanza y Aprendizaje	262-2014-OCP	WONG BAQUERO	FLOR DE MARÍA	Nombrado	Facultad de Ciencias	UNE	10/03-05/4/2014

378	Uso de la TICS y Aulas Virtuales en el Proceso de Enseñanza y Aprendizaje	262-2014-OCP	YUPAMQUI SICHA	REYNELDA ABAD	Nombrado	Facultad de Pedagogía y Cultura Física	UNE	10/03-05/4/2014
379	Uso de la TICS y Aulas Virtuales en el Proceso de Enseñanza y Aprendizaje	262-2014-OCP	ZECENARRO VILCA	JUAN	Nombrado	Facultad de Ciencias Sociales	UNE	10/03-05/4/2014
380	Uso de la TICS y Aulas Virtuales en el Proceso de Enseñanza y Aprendizaje	262-2014-OCP	ZUBIETA BEJAR	OVIDIO SENEN	Nombrado	Facultad de Ciencias Empresariales	UNE	10/03-05/4/2014
381	Control Interno Marco Normativo Implementación	278-2014OCP	ACHULLI DEL SOLAR	FELICIANO	Nombrado	Control Previo y Fiscalización	UNE-ENC	18/08-22/9/2014
382	Control Interno Marco Normativo Implementación	278-2014OCP	ALVAREZ ESPINOZA	Manuel Felipe	Nombrado	Bienestar Universitario	UNE-ENC	18/08-22/9/2014
383	Control Interno Marco Normativo Implementación	278-2014OCP	ARAMBURU OCAÑA	Pedro Alejandro	Nombrado	Evaluación y Acreditación	UNE-ENC	18/08-22/9/2014
384	Control Interno Marco Normativo Implementación	278-2014OCP	ASENCIOS FALCON	Edilberto	Nombrado	Registro y Servicios Académicos	UNE-ENC	18/08-22/9/2014
385	Control Interno Marco Normativo Implementación	278-2014OCP	ASENJO CASTRO	Victor Manuel	Nombrado	Facultad de Ciencias Empresariales	UNE-ENC	18/08-22/9/2014
386	Control Interno Marco Normativo Implementación	278-2014OCP	AVILA ARAGONEZ	Ricardina María	Nombrado	Cooperación Técnica	UNE-ENC	18/08-22/9/2014

387	Control Interno Marco Normativo Implementación	278-2014OCP	BAZAN CABANILLAS	Nelson	Nombrado	Presupuesto y Control Presupuestal	UNE-ENC	18/08-22/9/2014
388	Control Interno Marco Normativo Implementación	278-2014OCP	BERMUDEZ CHAMBILLA	Monica	Nombrado	Organización y Procesos	UNE-ENC	18/08-22/9/2014
389	Control Interno Marco Normativo Implementación	278-2014OCP	CAHUANA LOAYZA	Alberto Jorge	Nombrado	Compras y contratos	UNE-ENC	18/08-22/9/2014
390	Control Interno Marco Normativo Implementación	278-2014OCP	CALDERÓN ARTICA	Clara Luz	Nombrado	Calidad y Acreditación	UNE-ENC	18/08-22/9/2014
391	Control Interno Marco Normativo Implementación	278-2014OCP	CALLUPE CHAVEZ	Rocio de Milagro	Nombrado	Control Previo y Fiscalización	UNE-ENC	18/08-22/9/2014
392	Control Interno Marco Normativo Implementación	278-2014OCP	CANCINO CABREJOS	Julio César	Nombrado	Facultad de Ciencias Empresariales	UNE-ENC	18/08-22/9/2014
393	Control Interno Marco Normativo Implementación	278-2014OCP	FLORES ESPINOZA	Jesús Marcial	Nombrado	Rectorado	UNE-ENC	18/08-22/9/2014
394	Control Interno Marco Normativo Implementación	278-2014OCP	GUTIERREZ DEZA	Ligia Isaida	Nombrado	Cooperación Técnica	UNE-ENC	18/08-22/9/2014
395	Control Interno Marco Normativo Implementación	278-2014OCP	LIMAS HUATUCO	Nancy Jesús	Nombrado	Organización y Procesos	UNE-ENC	18/08-22/9/2014
396	Control Interno Marco Normativo Implementación	278-2014OCP	LINARES SOTO	Leoncio Jorge	Nombrado	Instituto Cultural	UNE-ENC	18/08-22/9/2014
397	Control Interno Marco Normativo Implementación	278-2014OCP	MARILUZ MARTINEZ	Lorenzo	Nombrado	Asesoría Legal	UNE-ENC	18/08-22/9/2014

398	Control Interno Marco Normativo Implementación	278-2014OCP	MENDOZA RAMIREZ	Arturo	Nombrado	Adquisiciones y Contrataciones	UNE-ENC	18/08-22/9/2014
399	Control Interno Marco Normativo Implementación	278-2014OCP	MERINO BERRIOS	Julio Cesar	Nombrado	Panificacion y Desarrollo Institucional	UNE-ENC	18/08-22/9/2014
400	Control Interno Marco Normativo Implementación	278-2014OCP	MERINO SOLSOL	Luis Antonio	Nombrado	Facultad de Ciencias Empresariales	UNE-ENC	18/08-22/9/2014
401	Control Interno Marco Normativo Implementación	278-2014OCP	MUÑOZ SOTO	César	Nombrado	Unidad de Escalafón	UNE-ENC	18/08-22/9/2014
402	Control Interno Marco Normativo Implementación	278-2014OCP	NAPURI CORREA	Agustin	Nombrado	Biblioteca y Centro Documental	UNE-ENC	18/08-22/9/2014
403	Control Interno Marco Normativo Implementación	278-2014OCP	NIÑO PIZARRO	Orestes	Nombrado	Facultad de Tecnología	UNE-ENC	18/08-22/9/2014
404	Control Interno Marco Normativo Implementación	278-2014OCP	ORTIZ GUIZADO	Julia Iraida	Nombrado	Facultad de Agropecuaria y Nutrición	UNE-ENC	18/08-22/9/2014
405	Control Interno Marco Normativo Implementación	278-2014OCP	PEREA TERREL	Rosa Esterlina	Nombrado	Servicios Generales	UNE-ENC	18/08-22/9/2014
406	Control Interno Marco Normativo Implementación	278-2014OCP	PIERREND ARAGONEZ	YESICA RECINIA	Nombrado	Personal	UNE-ENC	18/08-22/9/2014
407	Control Interno Marco Normativo Implementación	278-2014OCP	QUINTANA ROCHA	Maribel Fany	Nombrado	Biblioteca y Centro Documental	UNE-ENC	18/08-22/9/2014
408	Control Interno Marco Normativo Implementación	278-2014OCP	RIVADENEIRA ANDRADE	Armando	Nombrado	Centro de Producción	UNE-ENC	18/08-22/9/2014

409	Control Interno Marco Normativo Implementación	278-2014OCP	RIVERO MACAVILCA	Teodoro Anibal	Nombrado	Facultad de Agropecuaria y Nutrición	UNE-ENC	18/08-22/9/2014
410	Control Interno Marco Normativo Implementación	278-2014OCP	SORAS VALDIVIA	Juan Victor	Nombrado	Vicerrectorado de Inestigación	UNE-ENC	18/08-22/9/2014
411	Control Interno Marco Normativo Implementación	278-2014OCP	TARRAGA LLACTA	Horacio	Nombrado	Administración y Desarrollo de Personal	UNE-ENC	18/08-22/9/2014
412	Control Interno Marco Normativo Implementación	278-2014OCP	TELLO VEGA	Mario Florentino	Nombrado	CIFPS	UNE-ENC	18/08-22/9/2014
413	Control Interno Marco Normativo Implementación	278-2014OCP	TRUJILLO CAUTI	Florencio Celso	Nombrado	Facultad de Ciencias	UNE-ENC	18/08-22/9/2014
414	Control Interno Marco Normativo Implementación	278-2014OCP	VALVERDE CASTRO	Ursula Antonieta	Nombrado	Planificacion y Desarrollo	UNE-ENC	18/08-22/9/2014
415	Control Interno Marco Normativo Implementación	278-2014OCP	VARGAS CÉPEDESr	Esthe	Nombrado	Biblioteca y Centro Documental	UNE-ENC	18/08-22/9/2014
416	Control Interno Marco Normativo Implementación	278-2014OCP	VASQUEZ LUYO	Julio César	Nombrado	Facultad de Agropecuaria y Nutrición	UNE-ENC	18/08-22/9/2014
417	Control Interno Marco Normativo Implementación	278-2014OCP	VILLAMIL ROJAS	Iris Felipa	Nombrado	DIGA	UNE-ENC	18/08-22/9/2014
418	II Congreso Nacional de Presupuesto y Finanzas Públicas	384-2014-OCP	BAZAN CABANILLAS	NELSON	Nombrado	Planificación y Desarrollo Institucional	R&C Consling	21,22/11/2014
419	II Congreso Nacional de Presupuesto y Finanzas Públicas	384-2014-OCP	MAYHUIRE GALLEGOS	ALEJANDRO JUAN	Nombrado	Planificación y Desarrollo Institucional	R&C Consling	21,22/11/2014

420	II Congreso Nacional de Presupuesto y Finanzas Públicas	384-2014-OCP	MANRIQUE FERNANDEZ	OSWALDO	Nombrado	Planificación y Desarrollo Institucional	R&C Consllting	21,22/11/2014
421	II Congreso Nacional de Presupuesto y Finanzas Públicas	384-2014-OCP	BENDEZU ZAVALLOS	ANA MARÍA	Nombrado	Planificación y Desarrollo Institucional	R&C Consllting	21,22/11/2014
422	Gestión por Procesos	287-2014-OCP	LIMAS HUATUCO	Nancy Jesús	Nombrado		CONTRALORÍA	27/10-07/11/2014
423	Gestión por Procesos	287-2014-OCP	GALLEGOS FERREL	VÍTOR WALTER	Nombrado	Planificación y Desarrollo Institucional	CONTRALORÍA	27/10-07/11/2014
424	Gestión por Procesos	287-2014-OCP	BERMUDEZ CHAMBILLA	MÓNICA	Nombrado	Planificación y Desarrollo Institucional	CONTRALORÍA	27/10-07/11/2014
425	Cultura Oganizacional y los Sistemas de Gestión de la Calidad	223-2014-OCP	CALDERON ARTICA	CLARA LUZ	Nombrado	Evaluación y Acreditación	UNA-LA MOLINA	26,27/6/2014
426	Cultura Oganizacional y los Sistemas de Gestión de la Calidad	223-2014-OCP	TUTAYA CARDENAS	LUZ GIANINA	Nombrado	Evaluación y Acreditación	UNA-LA MOLINA	26,27/6/2014
427	Gestión por Procesos	287-2014-OCP	LIMAS HUATUCO	NANCY JESÚS	Nombrado	Planificación y Desarrollo Institucional	CGR	27/10-07/11/2014
428	Gestión por Procesos	287-2014-OCP	GALLEGOS FERREL	VÍCTOR WALTER	Nombrado	Planificación y Desarrollo Institucional	CGR	27/10-07/11/2014
429	Gestión por Procesos	287-2014-OCP	BERMUDEZ CHAMBILLA	MÓNICA	Nombrado	Planificación y Desarrollo Institucional	CGR	27/10-07/11/2014
430	El Nuevo Régimen Laboral en el Sector Público	308-2014-OCP	MUÑOZ SOTO	CÉSAR	Nombrado	Personal	Instituto Interamericano de Alta Asesoría	17/09-19/9/2014
431	El Nuevo Régimen Laboral en el Sector Público	308-2014-OCP	BRAVO HUANCAYA	OFELIA MARÍA	Nombrado	Personal	Instituto Interamericano de Alta Asesoría	17/09-19/9/2014
432	El Nuevo Régimen Laboral en el Sector Público	308-2014-OCP	DIONICIO ESCALANTE	ELIO TEODORO	CAS	Personal	Instituto Interamericano de Alta Asesoría	17/09-19/9/2014



433	El Nuevo Régimen Laboral en el Sector Público	308-2014-OCP	FLORES TONE	MARLENE	Nombrado	Personal	Instituto Interamericano de Alta Asesoría	17/09-19/9/2014
434	El Nuevo Régimen Laboral en el Sector Público	308-2014-OCP	FRIAS CABALLERO	ALICIA MARGARITA	Nombrado	Personal	Instituto Interamericano de Alta Asesoría	17/09-19/9/2014
435	Diplomado en Gestión de Contrataciones Públicas	198-2014-OCP	MENDOZA RAMIREZ	ARTURO	Nombrado	Planificación y Desarrollo Institucional	Chavez Asesores y Consultores	14/06-04/10/2014
436	Diplomado en Gestión de Contrataciones Públicas	198-2014-OCP	DE LA CRUZ NEYRA	NELLY CIRILA	Nombrado	Adquisiciones y Contrataciones	Chavez Asesores y Consultores	14/06-04/10/2014
437	Diplomado en Gestión de Contrataciones Públicas	198-2014-OCP	NIEVES TOLENTINO	DELMER	Nombrado	Adquisiciones y Contrataciones	Chavez Asesores y Consultores	14/06-04/10/2014
438	Diplomado en Gestión de Contrataciones Públicas	198-2014-OCP	DE LA CRUZ QUISPE	ROXANA BEATRIZ	CAS	Adquisiciones y Contrataciones	Chavez Asesores y Consultores	14/06-04/10/2014
439	Diplomado en Gestion de Contrataciones P{ublicas	198-2014-OCP	MATEO ROSADIO	BLANCA BEATRIZ	Nombrado	Adquisiciones y Contrataciones	Chavez Asesores y Consultores	14/06-04/10/2014
440	Diplomado en Gestión de Contrataciones Públicas	198-2014-OCP	VILLAR GONZALES	LENNER	CAS	Adquisiciones y Contrataciones	Chavez Asesores y Consultores	14/06-04/10/2014
441	Diplomado en Gestión de Contrataciones Públicas	198-2014-OCP	CAHUANA LOAYZA	ALBERTO JORGE	Nombrado	Adquisiciones y Contrataciones	Chavez Asesores y Consultores	14/06-04/10/2014
442	Diplomado en Gestion de Contrataciones Públicas	198-2014-OCP	OSEDA AYALA	LUZ	Nombrado	Adquisiciones y Contrataciones	Chavez Asesores y Consultores	14/06-04/10/2014

443	Diplomado en Gestión de Contrataciones Públicas	198-2014-OCP	CARRILLO ORTIZ	RAUL FLORENTINO	Nombrado	Adquisiciones y Contrataciones	Chavez Asesores y Consultores	14/06-04/10/2014
444	Diplomado en Gestión de Contrataciones Públicas	198-2014-OCP	AGUILAR MEDRANO	LUIS	Nombrado	Adquisiciones y Contrataciones	Chavez Asesores y Consultores	14/06-04/10/2014
445	Diplomado en Gestión de Contrataciones Públicas	198-2014-OCP	GUTIERREZ VASQUEZ	CARMEN ROSA	Nombrado	Adquisiciones y Contrataciones	Chavez Asesores y Consultores	14/06-04/10/2014
446	Diplomado en Gestión de Contrataciones Públicas	198-2014-OCP	CHERO GARCÍA	ROSARIO DEL PILAR	Nombrado	Adquisiciones y Contrataciones	Chavez Asesores y Consultores	14/06-04/10/2014
447	Diplomado en Especialización en Contrataciones Públicas	314-2014-OCP	SANCHEZ ESCOBEDO	JUANA CORINA	Nombrado	Adquisiciones y Contrataciones	Chavez Asesores y Consultores	06/9-27/12/2014
448	Diplomado en Especialización en Contrataciones Públicas	314-2014-OCP	VELASQUEZ GUTIERREZ	ANA MARÍA	Nombrado	Adquisiciones y Contrataciones	Chavez Asesores y Consultores	06/9-27/12/2014
449	Diplomado en Especialización en Contrataciones Públicas	314-2014-OCP	PEREZ VILLAGOMES	CARMAN PATRICIA	CAS	Adquisiciones y Contrataciones	Chavez Asesores y Consultores	06/9-27/12/2014
450	Diplomado en Especialización en Contrataciones Públicas	314-2014-OCP	AMARO RARAZ	NANCY	Nombrado	Adquisiciones y Contrataciones	Chavez Asesores y Consultores	06/9-27/12/2014
451	Diplomado en Especialización en Contrataciones Públicas	314-2014-OCP	MAYO PAUCAR	ELENA	CAS	Adquisiciones y Contrataciones	Chavez Asesores y Consultores	06/9-27/12/2014

452	Diplomado en Especialización en Contrataciones Públicas	314-2014-OCP	HUAMANI GUERRA	ELÍAS FÉLIX	Nombrado	Adquisiciones y Contrataciones	Chavez Asesores y Consultores	06/9-27/12/2014
453	Diplomado en Especialización en Contrataciones Públicas	314-2014-OCP	LAYME ORIHUELA	CLAUDIO	Nombrado	Adquisiciones y Contrataciones	Chavez Asesores y Consultores	06/9-27/12/2014
454	Diplomado en Especialización en Contrataciones Públicas	314-2014-OCP	SEGURA ROMANÍ	ALCIBIADES	Nombrado	Adquisiciones y Contrataciones	Chavez Asesores y Consultores	06/9-27/12/2014
455	Diplomado en Especialización en Contrataciones Públicas	314-2014-OCP	DAVILA BRAVO	KATYA MILENA	CAS	Adquisiciones y Contrataciones	Chavez Asesores y Consultores	06/9-27/12/2014
456	Diplomado en Especialización en Contrataciones Públicas	314-2014-OCP	ESCOBAR GUEVARA	MIGUEL ANGEL	Plazo Fijo	Adquisiciones y Contrataciones	Chavez Asesores y Consultores	06/9-27/12/2014
457	El Nuevo Regimen Laboral en el Sector Público	325-2014-OCP	CHACON AYALA	ANITA LUZ	Plazo Fijo	Personal	Instituto Interamericano de Alta Asesoría	17/09-19/9/2014
458	Modernización del Trámite Documentario Organización Eficiente de los Archivos	186-2014-OCP	MOLOCHE CELLE	MARÍA AMALIA	Nombrado	Rectorado	Escuela Nacional para Ejecutivos	11/06-13/6/2014
459	Modernización del Trámite Documentario Organización Eficiente de los Archivos	186-2014-OCP	CHEVARRÍA VALENZUELA	LILIAN	Plazo Fijo	Rectorado	Escuela Nacional para Ejecutivos	11/06-13/6/2014

460	Modernización del Trámite Documentario Organización Eficiente de los Archivos	186-2014-OCP	CORTEZ CAMACHO	JOVANNA MARÍA	CAS	Rectorado	Escuela Nacional para Ejecutivos	11/06-13/6/2014
461	Modernización del Trámite Documentario Organización Eficiente de los Archivos	186-2014-OCP	CASAS MEZA	ELENA	Nombrado	Vicerectorado Académico	Escuela Nacional para Ejecutivos	11/06-13/6/2014
462	Modernización del Trámite Documentario Organización Eficiente de los Archivos	186-2014-OCP	ORÉ CABELLO	MERY FAUSTINA	Plazo Fijo	Vicerectorado Académico	Escuela Nacional para Ejecutivos	11/06-13/6/2014
463	Modernización del Trámite Documentario Organización Eficiente de los Archivos	186-2014-OCP	REYES TUESTA	FABIOLA	Nombrado	Vicerectorado Académico	Escuela Nacional para Ejecutivos	11/06-13/6/2014
464	Modernización del Trámite Documentario Organización Eficiente de los Archivos	186-2014-OCP	CAMPÓ DIONISIO	ELIZABETH	Nombrado	Secretaría General	Escuela Nacional para Ejecutivos	11/06-13/6/2014
465	Modernización del Trámite Documentario Organización Eficiente de los Archivos	186-2014-OCP	GRIJALBA VILLANUEVA	ROSIO MARIBEL	Plazo Fijo	Secretaría General	Escuela Nacional para Ejecutivos	11/06-13/6/2014
466	Modernización del Trámite Documentario Organización Eficiente de los Archivos	186-2014-OCP	PPACCO JIMENEZ	EDITH	CAS	Secretaría General	Escuela Nacional para Ejecutivos	11/06-13/6/2014
467	Modernización del Trámite Documentario Organización Eficiente de los Archivos	186-2014-OCP	HUAMÁN CASTILLO	JAVIER JIMMY	Plazo Fijo	Secretaría General	Escuela Nacional para Ejecutivos	11/06-13/6/2014

468	Modernización del Trámite Documentario Organización Eficiente de los Archivos	186-2014-OC	CONTRERAS ZAPATA	GYTZA	Nombrado	Secretaría General	Escuela Nacional para Ejecutivos	11/06-13/6/2014
469	Modernización del Trámite Documentario Organización Eficiente de los Archivos	186-2014-OC	LAIME VELASQUEZ	ESTELA JUANA	Nombrado	Secretaría General	Escuela Nacional para Ejecutivos	11/06-13/6/2014
470	Modernización del Trámite Documentario Organización Eficiente de los Archivos	186-2014-OC	CORDOVA TICSE	CLARA MERCEDEZ	Nombrado	Personal	Escuela Nacional para Ejecutivos	11/06-13/6/2014
471	Congreso Internacional de Secretarías y Asistentes de Gerencia en Gestión Pública	339-2014-OC	RAVINES SALAZAR	FABIOLA CAROLINA	Nombrado	Personal	Instituto Interamericano de Alta Asesoría	17/9-19/9/2014
472	Congreso Internacional de Secretarías y Asistentes de Gerencia en Gestión Pública	339-2014-OC	TUTAYA CARDENAS	ROCÍO	Nombrado	Facultad de Ciencias	Instituto Interamericano de Alta Asesoría	17/9-19/9/2014
473	Congreso Internacional de Secretarías y Asistentes de Gerencia en Gestión Pública	339-2014-OC	CORDOVA TICSE	CLARA MERCEDES	Nombrado	Personal	Instituto Interamericano de Alta Asesoría	17/9-19/9/2014

474	Congreso Internacional de Secretarías y Asistentes de Gerencia en Gestión Pública	339-2014-OCP	AYALA MENENDEZ	INÉS CRISTINA	Nombrado	Servicios Generales	Instituto Interamericano de Alta Asesoría	17/9-19/9/2014
475	Congreso Internacional de Secretarías y Asistentes de Gerencia en Gestión Pública	339-2014-OCP	BENITES MARISCAL	MARGARITA	Nombrado	Planificación y Desarrollo Institucional	Instituto Interamericano de Alta Asesoría	17/9-19/9/2014
476	Congreso Internacional de Secretarías y Asistentes de Gerencia en Gestión Pública	339-2014-OCP	BENDEZÚ ZEVALLOS	ANA MARÍA	Nombrado	Planificación y Desarrollo Institucional	Instituto Interamericano de Alta Asesoría	17/9-19/9/2014
477	Congreso Internacional de Secretarías y Asistentes de Gerencia en Gestión Pública	339-2014-OCP	ROJAS CÓSSER	ANA MARÍA	Nombrado	Planificación y Desarrollo Institucional	Instituto Interamericano de Alta Asesoría	17/9-19/9/2014
478	Congreso Internacional de Secretarías y Asistentes de Gerencia en Gestión Pública	339-2014-OCP	PIMENTEL CUELLAR	MARGARITA SANTOSA	Nombrado	Planificación y Desarrollo Institucional	Instituto Interamericano de Alta Asesoría	17/9-19/9/2014

479	Congreso Internacional de Secretarías y Asistentes de Gerencia en Gestión Pública	339-2014-OCP	VILLANUEVA ABARCA	LUCINDA ANIBA	Nombrado	Personal	Instituto Interamericano de Alta Asesoría	17/9-19/9/2014
480	Congreso Internacional de Secretarías y Asistentes de Gerencia en Gestión Pública	339-2014-OCP	OCAMPO PIZARRO	ANA MARÍA	Nombrado	Facultad de Pedagogía	Instituto Interamericano de Alta Asesoría	17/9-19/9/2014
481	Congreso Internacional de Secretarías y Asistentes de Gerencia en Gestión Pública	339-2014-OCP	QUISPE RAMOS	MARISOL	Nombrado	Personal	Instituto Interamericano de Alta Asesoría	17/9-19/9/2014
482	Módulo de Buenas Prácticas de Manipulación de Sistema HACs Y Clima Organizacional e Identidad Institucional	304-2014-OCP	ALVAREZ CHUMBE	Jaime Ezequiel	Nombrado	Servicios Alimentarios	ECOTUR-UNE	25/07-25/8/2014
483	Módulo de Buenas Prácticas de Manipulación de Sistema HACs Y Clima Organizacional e Identidad Institucional	304-2014-OCP	AYALA SAMARITANO	Teresa Amalia	Nombrado	Servicios Alimentarios	ECOTUR-UNE	25/07-25/8/2014

484	Módulo de Buenas Prácticas de Manipulación de Sistema HACs Y Clima Organizacional e Identidad Institucional	304-2014-OCP	CALDERON ARTICA	María Milagros	Nombrado	Servicios Alimentarios	ECOTUR-UNE	25/07-25/8/2014
485	Módulo de Buenas Prácticas de Manipulación de Sistema HACs Y Clima Organizacional e Identidad Institucional	304-2014-OCP	COLACHAGUA DAMIAN	Haydee Norma	Nombrado	Servicios Alimentarios	ECOTUR-UNE	25/07-25/8/2014
486	Módulo de Buenas Prácticas de Manipulación de Sistema HACs Y Clima Organizacional e Identidad Institucional	304-2014-OCP	FUENTES PONCE	Emilio	Nombrado	Servicios Alimentarios	ECOTUR-UNE	25/07-25/8/2014
487	Módulo de Buenas Prácticas de Manipulación de Sistema HACs Y Clima Organizacional e Identidad Institucional	304-2014-OCP	GUTIERREZ ESPINOZA	Theodolo Alberto	Nombrado	Servicios Alimentarios	ECOTUR-UNE	25/07-25/8/2014
488	Módulo de Buenas Prácticas de Manipulación de Sistema HACs Y Clima Organizacional e Identidad Institucional	304-2014-OCP	MARQUINA RETAMOZO	Amancio Reynaldo	Nombrado	Servicios Alimentarios	ECOTUR-UNE	25/07-25/8/2014



489	Módulo de Buenas Prácticas de Manipulación de Sistema HACs Y Clima Organizacional e Identidad Institucional	304-2014-OCP	MELENDEZ GUERRA	Santiago	Nombrado	Servicios Alimentarios	ECOTUR-UNE	25/07-25/8/2014
490	Módulo de Buenas Prácticas de Manipulación de Sistema HACs Y Clima Organizacional e Identidad Institucional	304-2014-OCP	OBREGON ARELLAN	Justiniano Rómulo	Nombrado	Servicios Alimentarios	ECOTUR-UNE	25/07-25/8/2014
491	Módulo de Buenas Prácticas de Manipulación de Sistema HACs Y Clima Organizacional e Identidad Institucional	304-2014-OCP	ORTIZ CCAHUANA	Zenobio	Nombrado	Servicios Alimentarios	ECOTUR-UNE	25/07-25/8/2014
492	Módulo de Buenas Prácticas de Manipulación de Sistema HACs Y Clima Organizacional e Identidad Institucional	304-2014-OCP	SEGURA ROMANI	Augusto	Nombrado	Servicios Alimentarios	ECOTUR-UNE	25/07-25/8/2014
493	Módulo de Buenas Prácticas de Manipulación de Sistema HACs Y Clima Organizacional e Identidad Institucional	304-2014-OCP	SERPA AVILA	Miguel	Nombrado	Servicios Alimentarios	ECOTUR-UNE	25/07-25/8/2014

494	Módulo de Buenas Prácticas de Manipulación de Sistema HACs Y Clima Organizacional e Identidad Institucional	304-2014-OCP	VALDIVIA SOLANO	Toribio Fortunato	Nombrado	Servicios Alimentarios	ECOTUR-UNE	25/07-25/8/2014
495	Módulo de Buenas Prácticas de Manipulación de Sistema HACs Y Clima Organizacional e Identidad Institucional	304-2014-OCP	VILLARROEL TORRES	Maximiliano	Nombrado	Servicios Alimentarios	ECOTUR-UNE	25/07-25/8/2014
496	Módulo de Buenas Prácticas de Manipulación de Sistema HACs Y Clima Organizacional e Identidad Institucional	304-2014-OCP	COTERA LOPEZ	Jesús Luis	Nombrado	Servicios Alimentarios	ECOTUR-UNE	25/07-25/8/2014
497	Módulo de Buenas Prácticas de Manipulación de Sistema HACs Y Clima Organizacional e Identidad Institucional	304-2014-OCP	QUISPE ANTICONA	Tiberio Teodoro	Nombrado	Servicios Alimentarios	ECOTUR-UNE	25/07-25/8/2014
498	Módulo de Buenas Prácticas de Manipulación de Sistema HACs Y Clima Organizacional e Identidad Institucional	304-2014-OCP	LAYME ORIHUELA	Claudio	Nombrado	Servicios Alimentarios	ECOTUR-UNE	25/07-25/8/2014

499	Módulo de Buenas Prácticas de Manipulación de Sistema HACs Y Clima Organizacional e Identidad Institucional	304-2014-OCP	ASCURRA AQUINO r	Césa	CAS	Servicios Alimentarios	ECOTUR-UNE	25/07-25/8/2014
500	Módulo de Buenas Prácticas de Manipulación de Sistema HACs Y Clima Organizacional e Identidad Institucional	304-2014-OCP	CASIMIRO MARTINEZ	Román	CAS	Servicios Alimentarios	ECOTUR-UNE	25/07-25/8/2014
501	Módulo de Buenas Prácticas de Manipulación de Sistema HACs Y Clima Organizacional e Identidad Institucional	304-2014-OCP	CARBAJAL AMACIFEN	Tercer Cruz	CAS	Servicios Alimentarios	ECOTUR-UNE	25/07-25/8/2014
502	Módulo de Buenas Prácticas de Manipulación de Sistema HACs Y Clima Organizacional e Identidad Institucional	304-2014-OCP	HINOSTROZA TAMBINI	Elvia	CAS	Servicios Alimentarios	ECOTUR-UNE	25/07-25/8/2014
503	Módulo de Buenas Prácticas de Manipulación de Sistema HACs Y Clima Organizacional e Identidad Institucional	304-2014-OCP	HUATUCO GAMARRA	Jorge Luis	CAS	Servicios Alimentarios	ECOTUR-UNE	25/07-25/8/2014

504	Módulo de Buenas Prácticas de Manipulación de Sistema HACs Y Clima Organizacional e Identidad Institucional	304-2014-OCP	IBAÑEZ MARISCAL	Lila María	CAS	Servicios Alimentarios	ECOTUR-UNE	25/07-25/8/2014
505	Módulo de Buenas Prácticas de Manipulación de Sistema HACs Y Clima Organizacional e Identidad Institucional	304-2014-OCP	LAZO QUISPE	Juan José	CAS	Servicios Alimentarios	ECOTUR-UNE	25/07-25/8/2014
506	Módulo de Buenas Prácticas de Manipulación de Sistema HACs Y Clima Organizacional e Identidad Institucional	304-2014-OCP	MARIÑAS ROJAS	Ermer Damián	CAS	Servicios Alimentarios	ECOTUR-UNE	25/07-25/8/2014
507	Módulo de Buenas Prácticas de Manipulación de Sistema HACs Y Clima Organizacional e Identidad Institucional	304-2014-OCP	OSCCO REPOLLEDO	Nelly Dina	CAS	Servicios Alimentarios	ECOTUR-UNE	25/07-25/8/2014
508	Módulo de Buenas Prácticas de Manipulación de Sistema HACs Y Clima Organizacional e Identidad Institucional	304-2014-OCP	PEREZ CASTRO	Rocío Mariana	CAS	Servicios Alimentarios	ECOTUR-UNE	25/07-25/8/2014

509	Módulo de Buenas Prácticas de Manipulación de Sistema HACs Y Clima Organizacional e Identidad Institucional	304-2014-OCP	REMENTERIA ALMONACIN	July Maribel	CAS	Servicios Alimentarios	ECOTUR-UNE	25/07-25/8/2014
510	Módulo de Buenas Prácticas de Manipulación de Sistema HACs Y Clima Organizacional e Identidad Institucional	304-2014-OCP	RIVASPLATA SILVA	Diana Janeet Josefa	CAS	Servicios Alimentarios	ECOTUR-UNE	25/07-25/8/2014
511	Seminario de Implementación Módulo de Revaluación de Edificios y Terrenos y aplicación de la NIC-SP en la Elaboración de la Información Financiera del Sector Público	337-2014-OCP	MAYO CRUZ	MANUELA	Nombrado	Contabilidad	CAFAE-MEF	9,10/10/2014
512	Seminario de Implementación Módulo de Revaluación de Edificios y Terrenos y aplicación de la NIC-SP en la Elaboración de la Información Financiera del Sector Público	337-2014-OCP	ARMAS ZACARÍAS	JENNY MARICEL	Nombrado	Contabilidad	CAFAE-MEF	9,10/10/2014

513	Congreso Internacional de Secretarías y Asistentes de Gerencia en Gestión Pública	306-2014-OCP	APARI VIENA	MARIBEL	Nombrado	Contrataciones y Adquisiciones	Escuela Nacional para Ejecutivos	11/06-13/6/2014
514	Formulacion de Proyectos Sistemicos Planes de Mejoras e Indicadores de Gestion	305-2014-OCP	CASTILLO VENTO	LILIANA ISABEL	Docente Nombrado	Editorial Universitario	Centro de Innovación para la Especialización para la Acreditación	13/9-dos meses
515	V Foro Nacional Universidades Gestión Ambiental y Desarrollo Sostenible Nuestro Actuar Frente al Cambio Climático	1281-2014-R-UNE	FLORES GUERRERO	MARTZA ASUNCION	Docente Nombrado	Facultad de Ciencias	Ministerio del Ambiente	02,03/07/2014
516	V Foro Nacional Universidades Gestión Ambiental y Desarrollo Sostenible Nuestro Actuar Frente al Cambio Climático	1281-2014-R-UNE	MONTES GAMARRA	LUZMILA	Docente Nombrado	Facultad de Ciencias	Ministerio del Ambiente	02,03/07/2014
517	V Foro Nacional Universidades Gestión Ambiental y Desarrollo Sostenible Nuestro Actuar Frente al Cambio Climático	1281-2014-R-UNE	MORENO CARRERA	ESPERANZA ANDREA CA	Docente Nombrado	Facultad de Ciencias	Ministerio del Ambiente	02,03/07/2014

518	V Foro Nacional Universidades Gestión Ambiental y Desarrollo Sostenible Nuestro Actuar Frente al Cambio Climático	1281-2014-R-UNE	RODRIGUEZ AGUIRRE	MARÍA TRINIDAD	Docente Nomb	Facultad de Ciencias	Ministerio del Ambiente	02,03/07/2014
519	V Foro Nacional Universidades Gestión Ambiental y Desarrollo Sostenible Nuestro Actuar Frente al Cambio Climático	1281-2014-R-UNE	WONG BAQUERO	FLOR DE MARÍA INÉS	Docente Nomb	Facultad de Ciencias	Ministerio del Ambiente	02,03/07/2014
520	II Curso de Actualización en Diabetes Clínica	1460-2014-R-UNE	SANCHEZ CARCAPE	MARÍA HILDA	Docente Nomb	Facultad de Agropecuaria y Nutrición	Vitacora-Chile	18/08-03/9/2014
521	Virtual Educa Perú 2014	1283-2014-R-UNE	BLANCAS ANAYA	HELLEN FELICIA	Docente Nomb	Facultad de Ciencias	ANR	09/06-13/06/2014
522	Virtual Educa Perú 2014	1283-2014-R-UNE	FLORES GUERRERO	MARITZA ASUNCIÓN	Docente Nomb	Facultad de Ciencias	ANR	09/06-13/06/2014
523	Virtual Educa Perú 2014	1283-2014-R-UNE	MONTES GAMARRA	LUZMILA	Docente Nomb	Facultad de Ciencias	ANR	09/06-13/06/2014
524	Virtual Educa Perú 2014	1283-2014-R-UNE	MORENO CARRERA	ESPERANZA ANDREA CARMEN	Docente Nomb	Facultad de Ciencias	ANR	09/06-13/06/2014
525	Virtual Educa Perú 2014	1283-2014-R-UNE	RODRIGUEZ SAN MIGUEL	MARÍA CARMELA	Docente Nomb	Facultad de Ciencias	ANR	09/06-13/06/2014
526	Virtual Educa Perú 2014	1283-2014-R-UNE	SUMARRIVA BUSTINZA	LILIANA ASUNCION	Docente Nomb	Facultad de Ciencias	ANR	09/06-13/06/2014
527	Virtual Educa Perú 2014	1283-2014-R-UNE	WONG BAQUERO	FLOR DE MARÍA INÉS	Docente Nomb	Facultad de Ciencias	ANR	09/06-13/06/2014
528	Virtual Educa Perú 2014	1283-2014-R-UNE	MARZANO SOSA	ROBERTO FABIÁN	Docente Nomb	Facultad de Ciencias	ANR	09/06-13/06/2014

## **10. BIBLIOTECA**



**USUARIOS DEL SERVICIO DE LECTURA DE LA SALA DE HUMANIDADES**  
**AÑO : 2014**

FACULTADES / USUARIOS	USUARIOS	MESES												TOTAL	
		E	F	M	A	M	J	J	A	S	O	N	D		
EDUCACIÓN INICIAL	ALUMNOS	97	103	12	591	495	456	193	27	377	346	290	70	3057	FACULTADES
PEDAGOGÍA Y CULTURA FÍSICA	ALUMNOS	321	176	18	402	620	661	95	36	618	453	277	136	3813	
CS. SOCIALES Y HUMANIDADES	ALUMNOS	145	181	92	870	1360	1148	314	68	1129	757	803	607	7474	
CIENCIAS	ALUMNOS	18	26	2	282	217	165	94	7	196	168	171	165	1511	
AGROPECUARIA Y NUTRICIÓN	ALUMNOS	1	6	5	67	85	55	48	7	68	75	109	52	578	
TECNOLOGÍA	ALUMNOS	18	43	26	365	752	532	76	30	274	579	551	124	3370	
CS. ADMINISTRATIVAS Y TURISMO	ALUMNOS	0	0	0	17	21	36	1	0	7	3	6	9	100	
<b>SUB TOTAL</b>		<b>600</b>	<b>535</b>	<b>155</b>	<b>2594</b>	<b>3550</b>	<b>3053</b>	<b>821</b>	<b>175</b>	<b>2669</b>	<b>2381</b>	<b>2207</b>	<b>1163</b>	<b>19903</b>	
RÉGIMEN SEMIPRESENCIAL	ALUMNOS	0	0	0	3	1	2	0	0	0	3	0	0	9	USUARIOS
ESCUELA DE POSTGRADO	ALUMNOS	4	33	12	3	27	19	5	2	1	17	10	4	137	
DOCENTES	DOCENTES	14	26	5	20	45	29	2	25	32	19	13	15	245	
ADMINISTRATIVOS	ADMINISTRATIVOS	20	23	13	4	4	12	19	2	0	7	1	4	109	
OTROS : ESCOLARES, VISITANTES, ETC.	OTROS	247	535	221	139	199	101	43	96	165	137	183	86	2152	
<b>SUB TOTAL</b>		<b>285</b>	<b>617</b>	<b>251</b>	<b>169</b>	<b>276</b>	<b>163</b>	<b>69</b>	<b>125</b>	<b>198</b>	<b>183</b>	<b>207</b>	<b>109</b>	<b>2652</b>	
<b>TOTAL GENERAL</b>		<b>885</b>	<b>1152</b>	<b>406</b>	<b>2763</b>	<b>3826</b>	<b>3216</b>	<b>890</b>	<b>300</b>	<b>2867</b>	<b>2564</b>	<b>2414</b>	<b>1272</b>	<b>22555</b>	

Fuente: Biblioteca Central y Centro de Documentación

Elab. : Oficina de Planeamiento, Desarrollo y Estadística

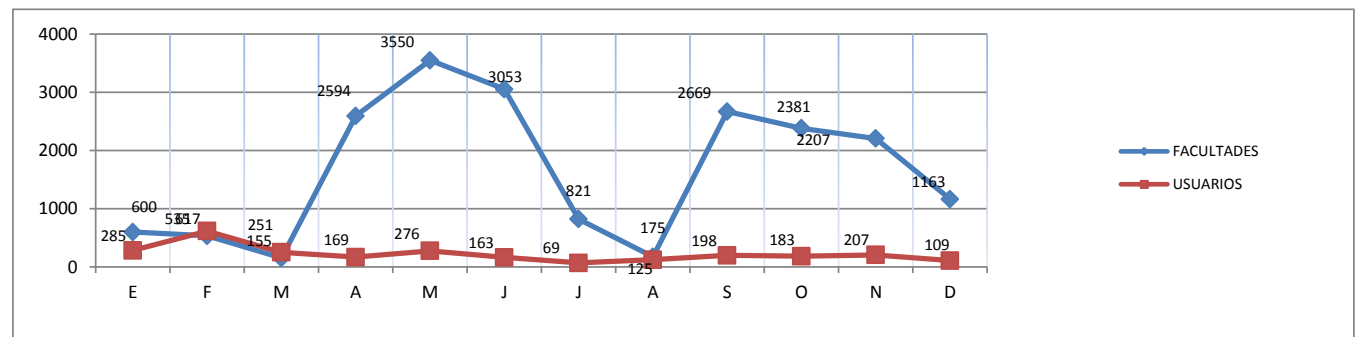

**USUARIOS DEL SERVICIO DE LECTURA DE LA SALA DE CIENCIAS Y TECNOLOGIA**  
**AÑO : 2014**

FACULTADES / USUARIOS	USUARIOS	MESES												TOTAL	
		E	F	M	A	M	J	J	A	S	O	N	D		
EDUCACIÓN INICIAL	ALUMNOS	6	4	0	27	12	24	8	0	27	23	34	7	172	FACULTADES
PEDAGOGÍA Y CULTURA FÍSICA	ALUMNOS	39	14	0	68	52	51	19	0	40	46	54	19	402	
CS. SOCIALES Y HUMANIDADES	ALUMNOS	62	28	1	99	217	129	73	5	118	60	79	68	939	
CIENCIAS	ALUMNOS	198	76	24	232	358	335	275	26	328	272	216	235	2575	
AGROPECUARIA Y NUTRICIÓN	ALUMNOS	55	41	20	143	181	177	201	7	186	142	170	77	1400	
TECNOLOGÍA	ALUMNOS	20	44	13	104	219	160	81	12	198	121	126	99	1197	
CS. ADMINISTRATIVAS Y TURISMO	ALUMNOS	0	0	0	5	14	9	4	0	7	16	13	0	68	
<b>SUB TOTAL</b>		<b>380</b>	<b>207</b>	<b>58</b>	<b>678</b>	<b>1053</b>	<b>885</b>	<b>661</b>	<b>50</b>	<b>904</b>	<b>680</b>	<b>692</b>	<b>505</b>	<b>6753</b>	USUARIOS
RÉGIMEN SEMPRESENCIAL	ALUMNOS	0	0	0	0	0	0	0	0	0	0	0	0	0	
ESCUELA DE POSTGRADO	ALUMNOS	0	0	7	0	0	0	0	0	0	4	0	0	11	
DOCENTES	DOCENTES	9	3	18	10	5	4	2	3	22	4	0	0	80	
ADMINISTRATIVOS	ADMINISTRATIVOS	5	2	0	3	0	0	0	1	1	4	0	0	16	
OTROS : ESCOLARES, VISITANTES, ETC.	OTROS	88	82	26	13	49	35	40	21	94	25	44	31	548	
<b>SUB TOTAL</b>		<b>102</b>	<b>87</b>	<b>51</b>	<b>26</b>	<b>54</b>	<b>39</b>	<b>42</b>	<b>25</b>	<b>117</b>	<b>37</b>	<b>44</b>	<b>31</b>	<b>655</b>	
<b>TOTAL GENERAL</b>		<b>482</b>	<b>294</b>	<b>109</b>	<b>704</b>	<b>1107</b>	<b>924</b>	<b>703</b>	<b>75</b>	<b>1021</b>	<b>717</b>	<b>736</b>	<b>536</b>	<b>7408</b>	

Fuente: Biblioteca Central y Centro de Documentación  
 Elab. : Oficina de Planeamiento, Desarrollo y Estadística

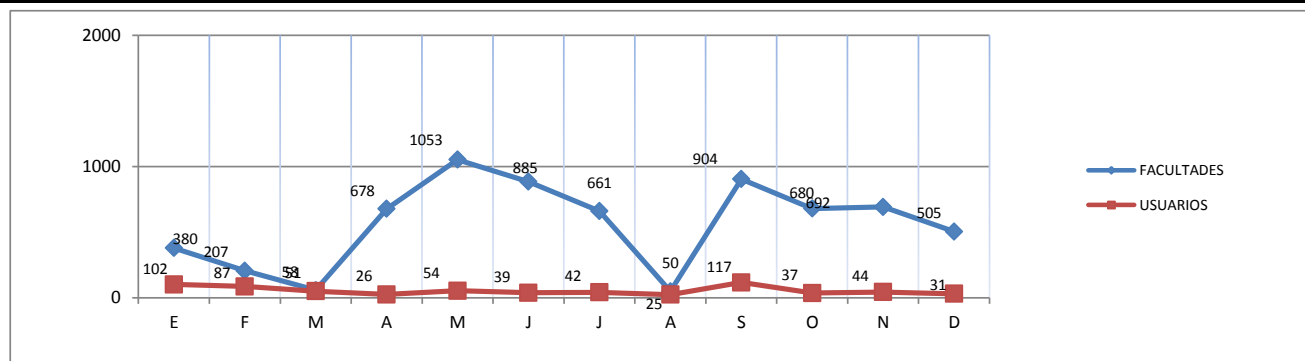

**USUARIOS DEL SERVICIO DE LECTURA DE LA SALA DE REFERENCIA**  
**AÑO : 2014**

FACULTADES / USUARIOS	USUARIOS	MESES												TOTAL	
		E	F	M	A	M	J	J	A	S	O	N	D		
EDUCACIÓN INICIAL	ALUMNOS	3	2	0	28	24	22	11	2	65	34	44	2	237	FACULTADES
PEDAGOGÍA Y CULTURA FÍSICA	ALUMNOS	5	1	0	77	40	29	30	0	48	33	71	1	335	
CS. SOCIALES Y HUMANIDADES	ALUMNOS	24	4	9	112	168	111	67	8	190	113	92	63	961	
CIENCIAS	ALUMNOS	4	1	13	109	24	15	31	5	49	32	19	14	316	
AGROPECUARIA Y NUTRICIÓN	ALUMNOS	0	1	0	32	10	17	5	0	19	61	88	46	279	
TECNOLOGÍA	ALUMNOS	1	4	5	43	35	13	1	0	91	81	45	8	327	
CS. ADMINISTRATIVAS Y TURISMO	ALUMNOS	0	0	0	0	5	4	1	1	7	0	0	0	18	
<b>SUB TOTAL</b>		<b>37</b>	<b>13</b>	<b>27</b>	<b>401</b>	<b>306</b>	<b>211</b>	<b>146</b>	<b>16</b>	<b>469</b>	<b>354</b>	<b>359</b>	<b>134</b>	<b>2473</b>	
RÉGIMEN SEMIPRESENCIAL	ALUMNOS	92	16	0	0	0	0	0	0	0	0	0	0	108	USUARIOS
ESCUELA DE POSTGRADO	ALUMNOS	1	1	0	0	0	1	0	0	0	0	0	0	3	
DOCENTES	DOCENTES	1	0	1	1	0	3	0	0	2	0	4	3	15	
ADMINISTRATIVOS	ADMINISTRATIVOS	0	0	0	0	0	1	0	0	0	2	0	0	3	
OTROS : ESCOLARES, VISITANTES, ETC.	OTROS	30	24	21	20	3	6	0	1	18	0	21	0	144	
<b>SUB TOTAL</b>		<b>124</b>	<b>41</b>	<b>22</b>	<b>21</b>	<b>3</b>	<b>11</b>	<b>0</b>	<b>1</b>	<b>20</b>	<b>2</b>	<b>25</b>	<b>3</b>	<b>273</b>	
<b>TOTAL GENERAL</b>		<b>161</b>	<b>54</b>	<b>49</b>	<b>422</b>	<b>309</b>	<b>222</b>	<b>146</b>	<b>17</b>	<b>489</b>	<b>356</b>	<b>384</b>	<b>137</b>	<b>2746</b>	

Fuente: Biblioteca Central y Centro de Documentación

Elab. : Oficina de Planeamiento, Desarrollo y Estadística

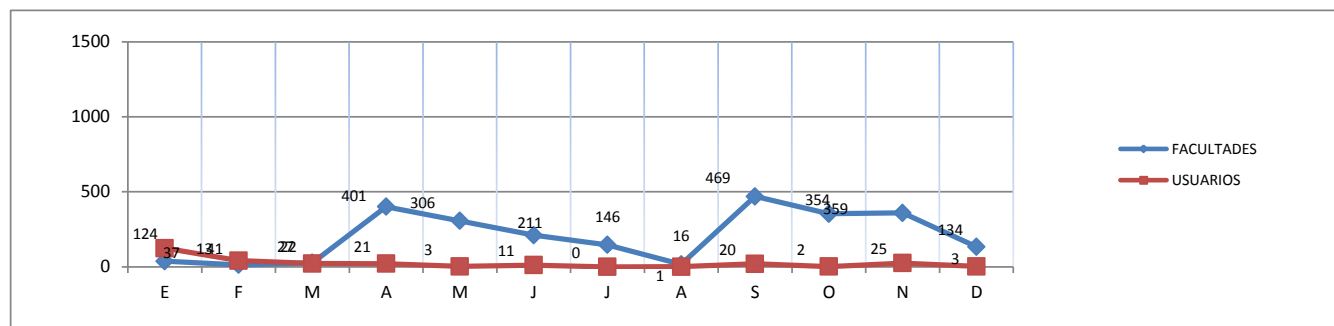

**USUARIOS DEL SERVICIO DE LA SALA DE HEMEROTECA**  
**AÑO : 2014**

FACULTADES / USUARIOS	USUARIOS	MESES												TOTAL	
		E	F	M	A	M	J	J	A	S	O	N	D		
EDUCACIÓN INICIAL	ALUMNOS	5	4	1	12	15	17	22	2	8	13	21	23	143	FACULTADES
PEDAGOGÍA Y CULTURA FÍSICA	ALUMNOS	24	15	4	26	23	34	8	5	13	59	40	25	276	
CS. SOCIALES Y HUMANIDADES	ALUMNOS	29	23	7	82	94	104	79	19	77	106	67	73	760	
CIENCIAS	ALUMNOS	26	21	7	35	32	46	31	10	46	64	45	36	399	
AGROPECUARIA Y NUTRICIÓN	ALUMNOS	9	9	4	17	15	29	30	5	49	63	51	39	320	
TECNOLOGÍA	ALUMNOS	10	7	6	24	38	20	19	8	92	48	46	57	375	
CS. ADMINISTRATIVAS Y TURISMO	ALUMNOS	0	0	1	0	3	5	2	0	0	0	2	1	14	
<b>SUB TOTAL</b>		<b>103</b>	<b>79</b>	<b>30</b>	<b>196</b>	<b>220</b>	<b>255</b>	<b>191</b>	<b>49</b>	<b>285</b>	<b>353</b>	<b>272</b>	<b>254</b>	<b>2287</b>	USUARIOS
RÉGIMEN SEMIPRESENCIAL	ALUMNOS	0	0	0	0	0	0	0	0	0	0	0	0	0	
ESCUELA DE POSTGRADO	ALUMNOS	0	0	0	2	4	4	0	0	0	0	0	0	10	
DOCENTES	DOCENTES	4	3	2	17	12	14	20	4	11	14	17	17	135	
ADMINISTRATIVOS	ADMINISTRATIVOS	2	1	1	14	11	18	24	5	15	13	18	5	127	
OTROS : ESCOLARES, VISITANTES, ETC.	OTROS	0	0	0	4	3	7	19	2	12	5	7	2	61	
<b>SUB TOTAL</b>		<b>6</b>	<b>4</b>	<b>3</b>	<b>37</b>	<b>30</b>	<b>43</b>	<b>63</b>	<b>11</b>	<b>38</b>	<b>32</b>	<b>42</b>	<b>24</b>	<b>333</b>	
<b>TOTAL GENERAL</b>		<b>109</b>	<b>83</b>	<b>33</b>	<b>233</b>	<b>250</b>	<b>298</b>	<b>254</b>	<b>60</b>	<b>323</b>	<b>385</b>	<b>314</b>	<b>278</b>	<b>2620</b>	

Fuente: Biblioteca Central y Centro de Documentación

Elab. : Oficina de Planeamiento, Desarrollo y Estadística

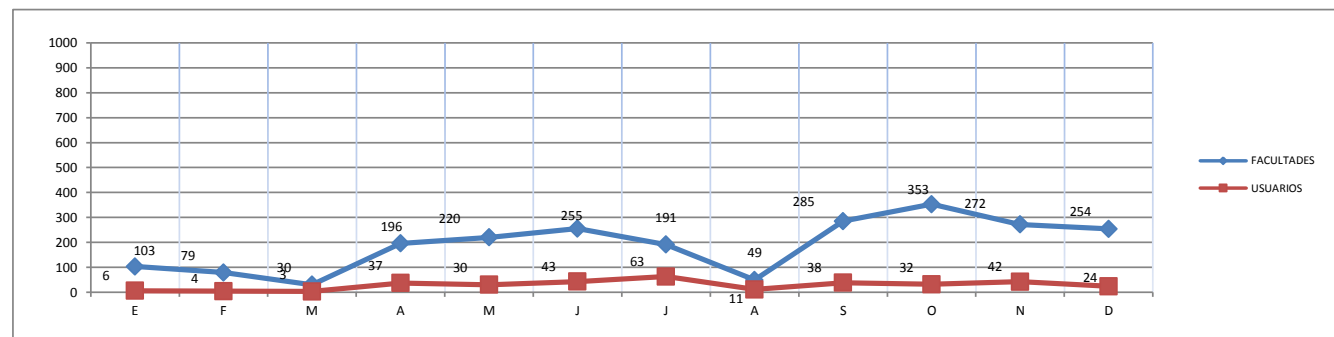

**USUARIOS DEL SERVICIO DE LECTURA DE LA SALA DE TESIS Y MONOGRAFIAS**  
**AÑO : 2014**

FACULTADES / USUARIOS	USUARIOS	MESES												TOTAL	
		E	F	M	A	M	J	J	A	S	O	N	D		
EDUCACIÓN INICIAL	ALUMNOS	54	102	12	17	24	48	26	2	24	26	16	33	384	FACULTADES
PEDAGOGÍA Y CULTURA FÍSICA	ALUMNOS	137	100	11	41	101	56	22	23	62	29	51	62	695	
CS. SOCIALES Y HUMANIDADES	ALUMNOS	57	54	10	35	41	40	57	48	148	112	164	124	890	
CIENCIAS	ALUMNOS	118	83	33	106	144	31	99	15	104	125	88	68	1014	
AGROPECUARIA Y NUTRICIÓN	ALUMNOS	45	7	11	1	18	9	7	1	4	4	12	11	130	
TECNOLOGÍA	ALUMNOS	41	26	27	22	108	68	63	4	50	59	48	71	587	
CS. ADMINISTRATIVAS Y TURISMO	ALUMNOS	15	0	0	0	0	0	0	0	0	0	1	0	16	
<b>SUB TOTAL</b>		<b>467</b>	<b>372</b>	<b>104</b>	<b>222</b>	<b>436</b>	<b>252</b>	<b>274</b>	<b>93</b>	<b>392</b>	<b>355</b>	<b>380</b>	<b>369</b>	<b>3716</b>	USUARIOS
RÉGIMEN SEMIPRESENCIAL	ALUMNOS	0	0	0	0	0	0	0	0	0	0	0	0	0	
ESCUELA DE POSTGRADO	ALUMNOS	21	34	9	8	9	0	12	2	19	1	0	0	115	
DOCENTES	DOCENTES	3	9	3	0	3	1	2	2	3	8	2	0	36	
ADMINISTRATIVOS	ADMINISTRATIVOS	1	0	0	0	0	0	1	3	0	0	0	0	5	
OTROS : ESCOLARES, VISITANTES, ETC.	OTROS	129	331	201	132	108	37	66	131	59	123	123	101	1541	
<b>SUB TOTAL</b>		<b>154</b>	<b>374</b>	<b>213</b>	<b>140</b>	<b>120</b>	<b>38</b>	<b>81</b>	<b>138</b>	<b>81</b>	<b>132</b>	<b>125</b>	<b>101</b>	<b>1697</b>	
<b>TOTAL GENERAL</b>		<b>621</b>	<b>746</b>	<b>317</b>	<b>362</b>	<b>556</b>	<b>290</b>	<b>355</b>	<b>231</b>	<b>473</b>	<b>487</b>	<b>505</b>	<b>470</b>	<b>5413</b>	

Fuente: Biblioteca Central y Centro de Documentación

Elab. : Oficina de Planeamiento, Desarrollo y Estadística

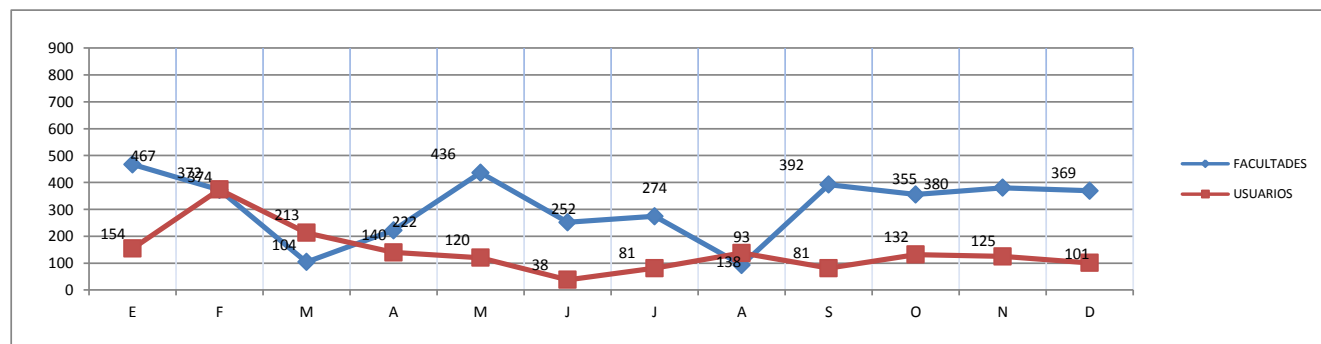

**USUARIOS DEL SERVICIO DE LA SALA DE AUDIOVISUALES**  
**AÑO : 2014**

FACULTADES / USUARIOS	USUARIOS	MESES												TOTAL	
		E	F	M	A	M	J	J	A	S	O	N	D		
EDUCACIÓN INICIAL	ALUMNOS	0	0	0	0	0	0	15	0	0	0	0	0	15	FACULTADES
PEDAGOGÍA Y CULTURA FÍSICA	ALUMNOS	0	0	0	0	0	0	0	0	0	0	0	0	0	
CS. SOCIALES Y HUMANIDADES	ALUMNOS	0	0	4	24		143	38	0	0	0	0	0	209	
CIENCIAS	ALUMNOS	0	0	0	0	0	0	0	0	0	0	0	0	0	
AGROPECUARIA Y NUTRICIÓN	ALUMNOS	0	0	0	0	0	0	35	0	0	0	0	0	35	
TECNOLOGÍA	ALUMNOS	0	0	0	0	0	0	29	0	0	0	0	0	29	
CS. ADMINISTRATIVAS Y TURISMO	ALUMNOS	0	0	0	0	118	0	0	0	0	0	0	0	118	
<b>SUB TOTAL</b>		<b>0</b>	<b>0</b>	<b>4</b>	<b>24</b>	<b>118</b>	<b>143</b>	<b>117</b>	<b>0</b>	<b>0</b>	<b>0</b>	<b>0</b>	<b>0</b>	<b>406</b>	USUARIOS
RÉGIMEN SEMIPRESENCIAL	ALUMNOS	0	0	0	0	0	0	0	0	0	0	0	0	0	
ESCUELA DE POSTGRADO	ALUMNOS	0	0	0	0	0	0	0	0	0	0	0	0	0	
DOCENTES	DOCENTES	0	0	0	0	0	0	0	0	0	0	0	0	0	
ADMINISTRATIVOS	ADMINISTRATIVOS	0	0	0	0	0	0	0	0	0	0	0	0	0	
OTROS : ESCOLARES, VISITANTES, ETC.	OTROS	0	0	0	0	0	0	0	0	0	0	0	0	0	
<b>SUB TOTAL</b>		<b>0</b>	<b>0</b>	<b>0</b>	<b>0</b>	<b>0</b>	<b>0</b>	<b>0</b>	<b>0</b>	<b>0</b>	<b>0</b>	<b>0</b>	<b>0</b>	<b>0</b>	
<b>TOTAL GENERAL</b>		<b>0</b>	<b>0</b>	<b>4</b>	<b>24</b>	<b>118</b>	<b>143</b>	<b>117</b>	<b>0</b>	<b>0</b>	<b>0</b>	<b>0</b>	<b>0</b>	<b>406</b>	

Fuente: Biblioteca Central y Centro de Documentación

Elab. : Oficina de Planeamiento, Desarrollo y Estadística

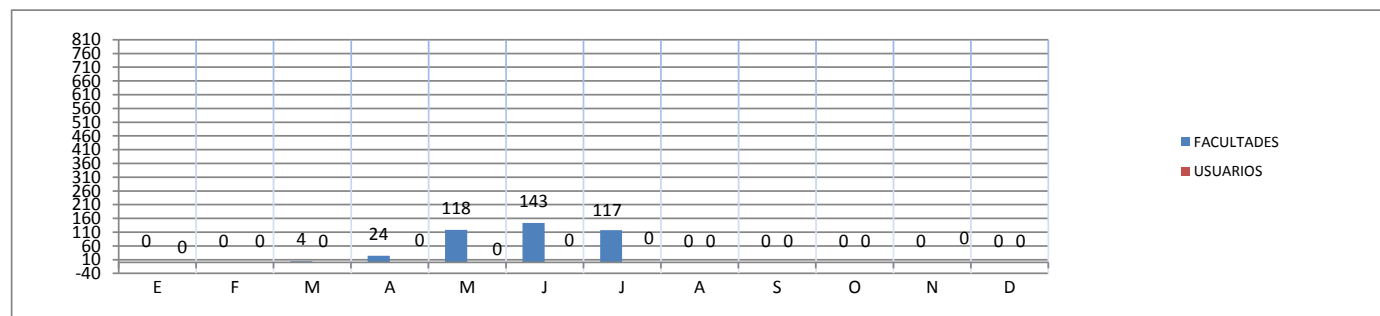

**USUARIOS DEL SERVICIO DE LA SALA DE POSTGRADO**  
**AÑO : 2014**

FACULTADES / USUARIOS	USUARIOS	MESES												TOTAL
		E	F	M	A	M	J	J	A	S	O	N	D	
DOCTORADO	ALUMNOS	42	85	32	59	115	120	118	25	95	152	112	130	1085
MAESTRÍA	ALUMNOS	580	660	380	345	972	920	750	400	700	1050	990	700	8447
ALUMNOS PREGRADO	ALUMNOS	17	50	60	65	140	75	38	35	32	28	27	30	597
DOCENTES	DOCENTES	20	50	18	45	30	58	30	35	35	32	28	27	408
VISITANTES	OTROS	190	270	150	300	380	401	350	230	368	562	300	285	3786
<b>TOTAL GENERAL</b>		<b>849</b>	<b>1115</b>	<b>640</b>	<b>814</b>	<b>1637</b>	<b>1574</b>	<b>1286</b>	<b>725</b>	<b>1230</b>	<b>1824</b>	<b>1457</b>	<b>1172</b>	<b>14323</b>

Fuente: Biblioteca de la Escuela de Postgrado

Elab. : Oficina de Planeamiento, Desarrollo y Estadística

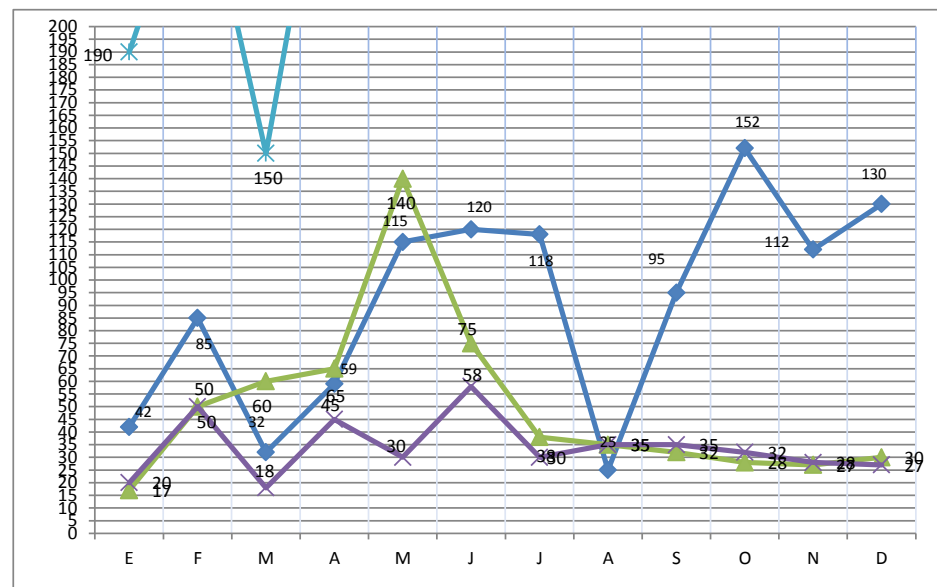
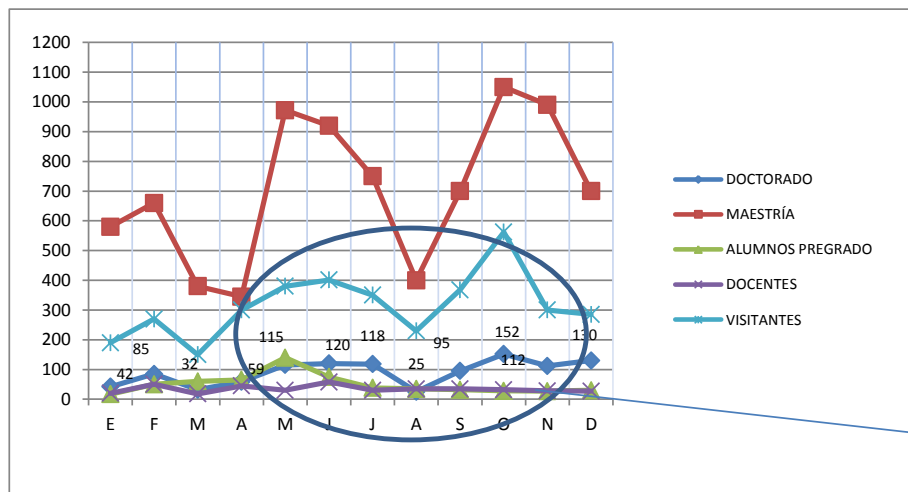

**USUARIOS DEL SERVICIO DE LA SALA DE LECTURA DE LA FACULTAD DE CIENCIAS EMPRESARIALES**  
**AÑO : 2014**

FACULTADES / USUARIOS	USUARIOS	MESES												TOTAL
		E	F	M	A	M	J	J	A	S	O	N	D	
RÉGIMEN REGULAR	ALUMNOS	4	4	4	52	45	240	96	3	172	116	137	44	917
PROCASE	ALUMNOS	0	0	0	0	0	0	0	0	0	0	0	0	0
DOCENTES	DOCENTES	0	4	0	0	0	30	0	4	5	3	3	6	55
ALUMNOS DE ESCUELA POS GRADO	ALUMNOS	0	0	0	0	0	0	0	0	0	0	0	0	0
ADMINISTRATIVOS	ADMINISTRATIVOS	3	4	0	1	3	1	0	1	0	0	0	0	13
OTROS : ESCOLARES, VISITANTES, ETC.	OTROS	0	0	0	0	0	0	0	7	0	1	0		8
<b>TOTAL GENERAL</b>		<b>7</b>	<b>12</b>	<b>4</b>	<b>53</b>	<b>48</b>	<b>271</b>	<b>96</b>	<b>15</b>	<b>177</b>	<b>120</b>	<b>140</b>	<b>50</b>	<b>993</b>

Fuente: Biblioteca de la Facultad de Ciencias Administrativas y Turismo  
 Elab. : Oficina de Planeamiento, Desarrollo y Estadística

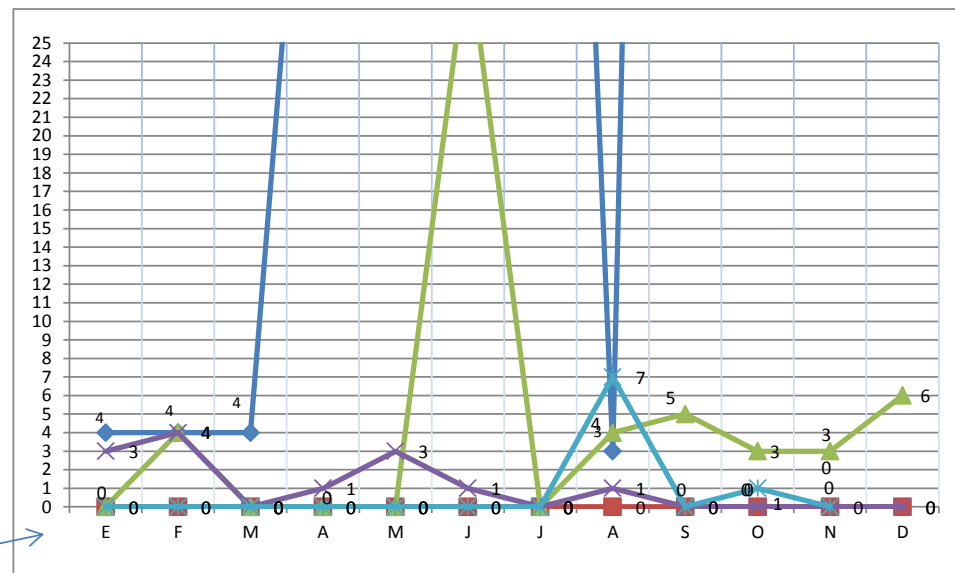
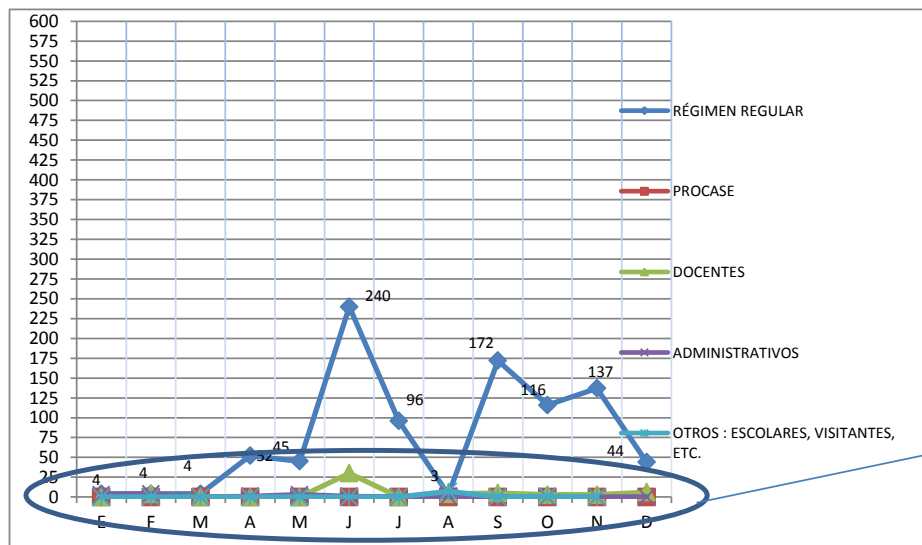



**SERVICIO DE PRÉSTAMO DE LIBROS A DOMICILIO DE LA SALA DE CIENCIAS Y TECNOLOGÍA**  
**AÑO : 2014**

FACULTADES / USUARIOS	USUARIOS	MESES												TOTAL
		E	F	M	A	M	J	J	A	S	O	N	D	
EDUCACIÓN INICIAL	ALUMNOS	0	0	0	3	2	8	1	0	1	0	1	0	16
PEDAGOGÍA Y CULTURA FÍSICA	ALUMNOS	0	0	0	1	1	6	1	0	2	7	8	3	29
CS. SOCIALES Y HUMANIDADES	ALUMNOS	0	0	0	2	9	14	4	0	9	6	8	7	59
CIENCIAS	ALUMNOS	0	0	0	30	54	46	28	0	52	43	37	35	325
AGROPECUARIA Y NUTRICIÓN	ALUMNOS	0	0	0	27	42	47	30	0	24	23	28	8	229
TECNOLOGÍA	ALUMNOS	0	0	0	7	23	16	13	0	16	8	20	8	111
CS. ADMINISTRATIVAS Y TURISMO	ALUMNOS	0	0	0	0	3	7	3	0	1	2	0	0	16
<b>SUB TOTAL</b>		<b>0</b>	<b>0</b>	<b>0</b>	<b>70</b>	<b>134</b>	<b>144</b>	<b>80</b>	<b>0</b>	<b>105</b>	<b>89</b>	<b>102</b>	<b>61</b>	<b>785</b>
RÉGIMEN SEMIPRESENCIAL	ALUMNOS	0	0	0	0	0	0	0	0	0	0	0	0	0
ESCUELA DE POSTGRADO	ALUMNOS	0	0	0	0	0	0	0	0	0	0	0	0	0
DOCENTES	DOCENTES	0	0	0	1	3	1	3	0	2	0	1	0	11
ADMINISTRATIVOS	ADMINISTRATIVOS	0	0	0	3	1	4	0	0	2	2	1	0	13
OTROS: ESCOLARES, VISITANTES, ETC.	OTROS	0	0	0	0	0	1	0	0	0	0	0	0	1
<b>SUB TOTAL</b>		<b>0</b>	<b>0</b>	<b>0</b>	<b>4</b>	<b>4</b>	<b>6</b>	<b>3</b>	<b>0</b>	<b>4</b>	<b>2</b>	<b>2</b>	<b>0</b>	<b>25</b>
<b>TOTAL GENERAL</b>		<b>0</b>	<b>0</b>	<b>0</b>	<b>74</b>	<b>138</b>	<b>150</b>	<b>83</b>	<b>0</b>	<b>109</b>	<b>91</b>	<b>104</b>	<b>61</b>	<b>810</b>

FACULTADES

USUARIOS

Fuente: Biblioteca Central y Centro de Documentación

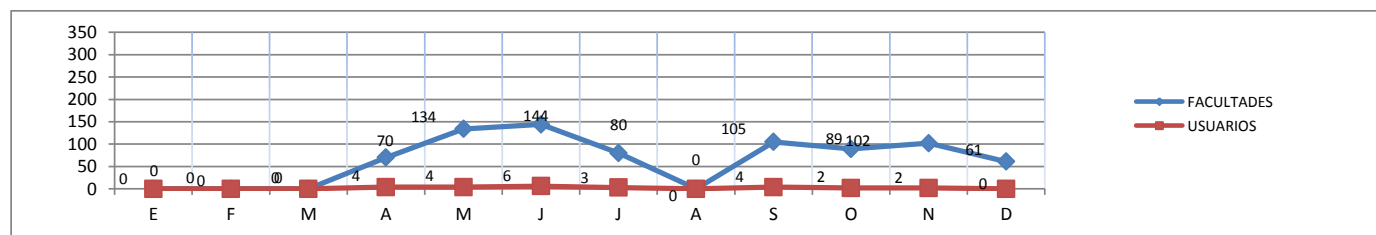

**SERVICIO DE PRÉSTAMO DE LIBROS A DOMICILIO DE LA SALA DE HUMANIDADES**  
**AÑO : 2014**

FACULTADES / USUARIOS	USUARIOS	MESES												TOTAL	
		E	F	M	A	M	J	J	A	S	O	N	D		
EDUCACIÓN INICIAL	ALUMNOS	0	0	0	5	19	8	5	0	4	14	11	2	68	FACULTADES
PEDAGOGÍA Y CULTURA FÍSICA	ALUMNOS	0	0	0	12	24	44	26	0	13	17	22	5	163	
CS. SOCIALES Y HUMANIDADES	ALUMNOS	0	0	0	31	83	109	58	0	50	53	78	25	487	
CIENCIAS	ALUMNOS	0	0	0	17	16	9	8	0	17	19	12	7	105	
AGROPECUARIA Y NUTRICIÓN	ALUMNOS	0	0	0	2	9	11	9	0	10	6	12	5	64	
TECNOLOGÍA	ALUMNOS	0	0	0	4	22	25	9	0	8	23	27	9	127	
CS. ADMINISTRATIVAS Y TURISMO	ALUMNOS	0	0	0	0	1	2	0	0	0	1	1	0	5	
<b>SUB TOTAL</b>		<b>0</b>	<b>0</b>	<b>0</b>	<b>71</b>	<b>174</b>	<b>208</b>	<b>115</b>	<b>0</b>	<b>102</b>	<b>133</b>	<b>163</b>	<b>53</b>	<b>1019</b>	
RÉGIMEN SEMIPRESENCIAL	ALUMNOS	0	0	0	0	0	0	0	0	0	0	0	0	0	USUARIOS
ESCUELA DE POSTGRADO	ALUMNOS	0	0	0	0	1	0	0	0	0	0	0	1	2	
DOCENTES	DOCENTES	0	0	0	2	10	2	2	0	1	0	4	0	21	
ADMINISTRATIVOS	ADMINISTRATIVOS	0	0	0	5	11	0	1	0	1	7	1	1	27	
OTROS: ESCOLARES, VISITANTES, ETC.	OTROS	0	0	0	0	0	0	0	0	0	0	1	0	1	
<b>SUB TOTAL</b>		<b>0</b>	<b>0</b>	<b>0</b>	<b>7</b>	<b>22</b>	<b>2</b>	<b>3</b>	<b>0</b>	<b>2</b>	<b>7</b>	<b>6</b>	<b>2</b>	<b>51</b>	
<b>TOTAL GENERAL</b>		<b>0</b>	<b>0</b>	<b>0</b>	<b>78</b>	<b>196</b>	<b>210</b>	<b>118</b>	<b>0</b>	<b>104</b>	<b>140</b>	<b>169</b>	<b>55</b>	<b>1070</b>	

Fuente: Biblioteca Central y Centro de Documentación

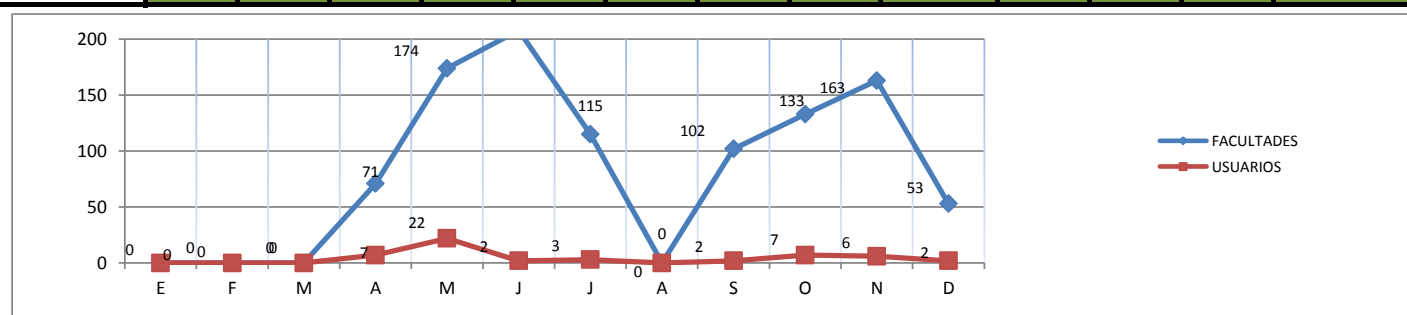

**USUARIOS DEL SERVICIO DE LECTURA DE LA FACULTAD DE TECNOLOGÍA**  
**AÑO : 2014**

FACULTADES / USUARIOS	USUARIOS	MESES												TOTAL
		E	F	M	A	M	J	J	A	S	O	N	D	
EDUCACIÓN INICIAL	ALUMNOS	0	0	0	0	0	0	0	0	0	0	0	0	0
PEDAGOGÍA Y CULTURA FÍSICA	ALUMNOS	0	0	0	0	5	0	0	0	0	0	0	0	5
CS. SOCIALES Y HUMANIDADES	ALUMNOS	0	0	0	0	0	0	0	0	0	0	0	0	0
CIENCIAS	ALUMNOS	0	0	0	1	0	0	1	0	0	0	0	0	2
AGROPECUARIA Y NUTRICIÓN	ALUMNOS	0	0	0	0	0	0	0	0	0	0	2	3	5
TECNOLOGÍA	ALUMNOS	7	20	0	78	175	75	42	0	92	66	91	40	686
CS. ADMINISTRATIVAS Y TURISMO	ALUMNOS	0	0	0	0	0	0	0	0	0	0	0	0	0
<b>SUB TOTAL</b>		<b>7</b>	<b>20</b>	<b>0</b>	<b>79</b>	<b>180</b>	<b>75</b>	<b>43</b>	<b>0</b>	<b>92</b>	<b>66</b>	<b>93</b>	<b>43</b>	<b>698</b>
RÉGIMEN SEMIPRESENCIAL	ALUMNOS	0	0	0	0	0	0	0	0	0	0	0	0	0
ESCUELA DE POSTGRADO	ALUMNOS	0	0	0	0	3	0	0	0	0	0	0	0	3
DOCENTES	DOCENTES	0	0	0	4	6	5	2	0	7	3	0	0	27
ADMINISTRATIVOS	ADMINISTRATIVOS	0	0	0	0	0	0	0	0	0	0	0	0	0
OTROS: ESCOLARES, VISITANTES, ETC.	OTROS	1	5	0	7	3	10	2	0	4	0	0	5	37
<b>SUB TOTAL</b>		<b>1</b>	<b>5</b>	<b>0</b>	<b>11</b>	<b>12</b>	<b>15</b>	<b>4</b>	<b>0</b>	<b>11</b>	<b>3</b>	<b>0</b>	<b>5</b>	<b>67</b>
<b>TOTAL GENERAL</b>		<b>8</b>	<b>25</b>	<b>0</b>	<b>90</b>	<b>192</b>	<b>90</b>	<b>47</b>	<b>0</b>	<b>103</b>	<b>69</b>	<b>93</b>	<b>48</b>	<b>765</b>

FACULTADES

USUARIOS

Fuente: Biblioteca de la Facultad de Tecnología

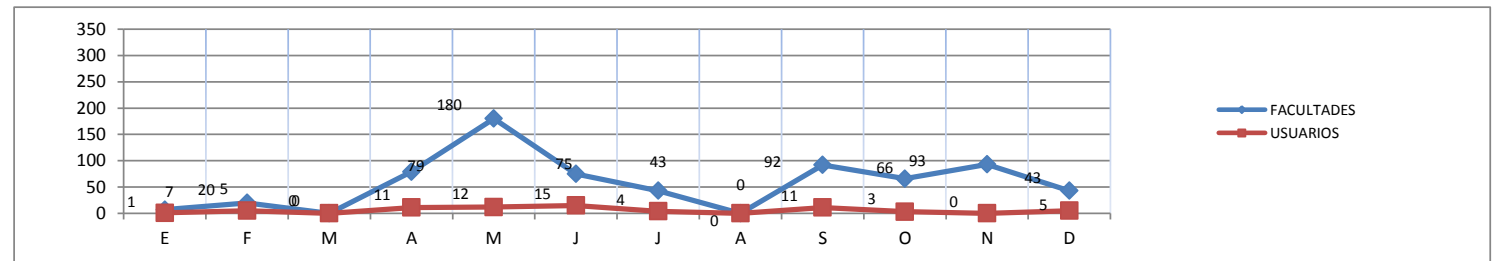

**USUARIOS DEL SERVICIO DE LECTURA DE LA SALA JUAN JOSÉ VEGA**  
**AÑO : 2014**

FACULTADES / USUARIOS	USUARIOS	MESES												TOTAL	
		E	F	M	A	M	J	J	A	S	O	N	D		
EDUCACIÓN INICIAL	ALUMNOS	0	3	0	23	31	3	6	0	25	9	11	0	111	FACULTADES
PEDAGOGÍA Y CULTURA FÍSICA	ALUMNOS	0	0	0	18	20	9	5	0	65	15	25	0	157	
CS. SOCIALES Y HUMANIDADES	ALUMNOS	0	0	0	54	89	132	58	0	89	100	114	34	670	
CIENCIAS	ALUMNOS	0	0	0	27	35	55	29	0	86	69	70	3	374	
AGROPECUARIA Y NUTRICIÓN	ALUMNOS	0	0	3	16	24	0	11	0	3	7	18	0	82	
TECNOLOGÍA	ALUMNOS	0	0	0	27	25	4	16	0	22	23	20	10	147	
CS. ADMINISTRATIVAS Y TURISMO	ALUMNOS	0	0	0	0	0	0	0	0	0	0	0	0	0	
<b>SUB TOTAL</b>		<b>0</b>	<b>3</b>	<b>3</b>	<b>165</b>	<b>224</b>	<b>203</b>	<b>125</b>	<b>0</b>	<b>290</b>	<b>223</b>	<b>258</b>	<b>47</b>	<b>1541</b>	USUARIOS
RÉGIMEN SEMIPRESENCIAL	ALUMNOS	0	0	0	0	0	0	0	0	0	0	0	0	0	
ESCUELA DE POSTGRADO	ALUMNOS	0	0	0	0	0	7	0	0	0	0	1	0	8	
DOCENTES	DOCENTES	0	0	0	0	5	4	0	0	0	2	0	0	11	
ADMINISTRATIVOS	ADMINISTRATIVOS	0	0	0	0	0	0	0	0	0	0	0	0	0	
OTROS: ESCOLARES, VISITANTES, ETC.	OTROS	0	0	0	0	6	0	0	0	19	16	31	9	81	
<b>SUB TOTAL</b>		<b>0</b>	<b>0</b>	<b>0</b>	<b>0</b>	<b>11</b>	<b>11</b>	<b>0</b>	<b>0</b>	<b>19</b>	<b>18</b>	<b>32</b>	<b>9</b>	<b>100</b>	
<b>TOTAL GENERAL</b>		<b>0</b>	<b>3</b>	<b>3</b>	<b>165</b>	<b>235</b>	<b>214</b>	<b>125</b>	<b>0</b>	<b>309</b>	<b>241</b>	<b>290</b>	<b>56</b>	<b>1641</b>	

Fuente: Biblioteca Central y Centro de Documentación

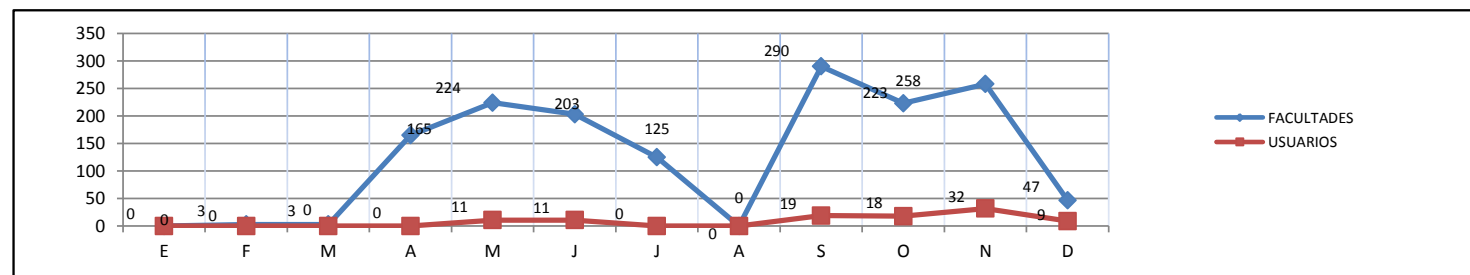

**SERVICIO DE LAS SALAS EN GENERAL**  
**AÑO : 2014**

Nº	SALAS DE SERVICIOS DE LA BIBLIOTECA	TOTAL ANUAL
1	SERVICIO DE LECTURA DE LA SALA DE HUMANIDADES	22555
2	SERVICIO DE LECTURA DE LA SALA DE CIENCIAS Y TECNOLOGÍA	7408
3	SERVICIO DE LECTURA DE LA SALA DE REFERENCIA	2746
4	SERVICIO DE LECTURA DE LA SALA DE HEMEROTECA	2620
5	SERVICIO DE LECTURA DE LA SALA DE TESIS Y MONOGRAFÍAS	5413
6	SERVICIO DE LA SALA DE LECTURA JUAN JOSÉ VEGA	1641
7	SERVICIO DE LA SALA DE AUDIOVISUALES	406
8	SERVICIO DE PRESTAMO DE LIBROS A DOMICILIO SALA DE CIENCIAS Y TECNOLOGÍA	810
9	SERVICIO DE PRÉSTAMO DE LIBROS A DOMICILIO SALA DE HUMANIDADES	1070
10	SERVICIO DE LA SALA DE POSTGRADO	1286
11	SERVICIO DE LECTURA DE LA SALA DE LA FACULTAD DE CIENCIAS EMPRESARIALES	993
12	SERVICIO DE LECTURA DE LA SALA DE LA FACULTAD DE TECNOLOGÍA	765
<b>TOTAL GENERAL</b>		<b>47713</b>

Fuente: Biblioteca Central y Centro de Documentación, Biblioteca de E. Postgrado y Bibl. de F.de C. Empresariales.

Elab. : Oficina de Planeamiento, Desarrollo y Estadística

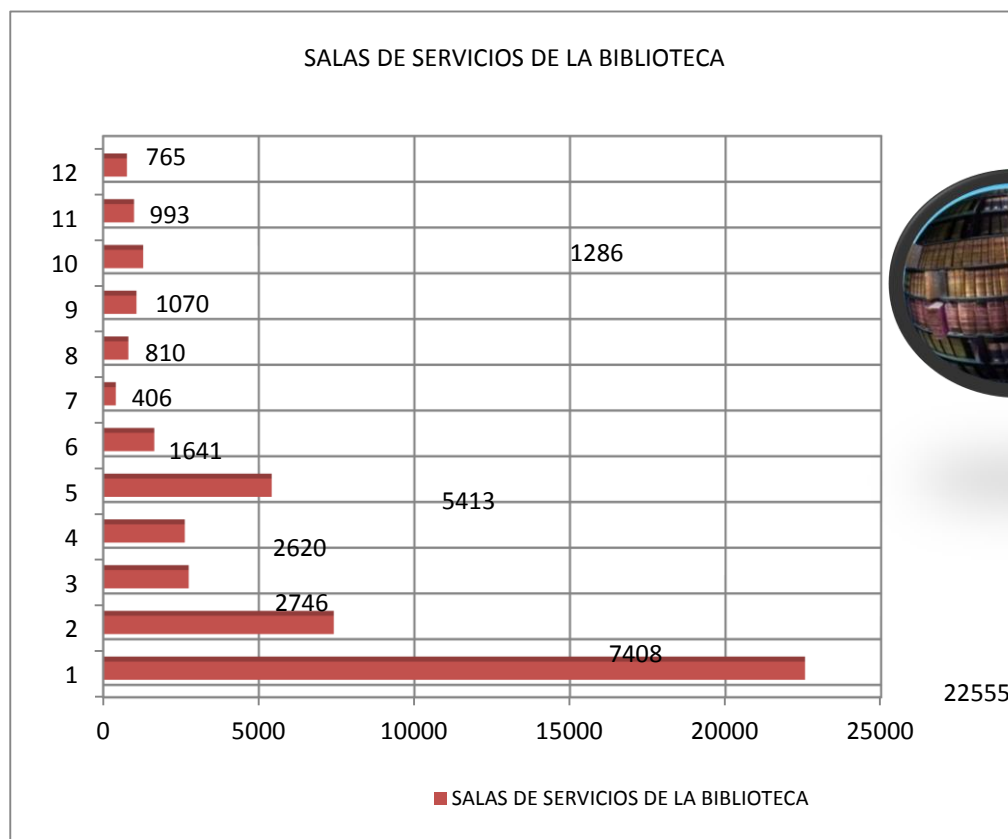

# **11. INVESTIGACIÓN**

## PROYECTOS DE INVESTIGACIÓN DOCENTES AÑO : 2014

**UNIVERSIDAD NACIONAL DE EDUCACIÓN ENRIQUE GUZMÁN Y VALLE**  
**FACULTAD DE CIENCIAS SOCIALES Y HUMANIDADES**

Nº	NOMBRE DEL PROYECTO	RESULTADOS LOGRADOS	RESPONSABLES .
1	ESTUDIO CRÍTICO Y COMPARATIVO DE LAS REFORMAS EDUCATIVAS REALIZADAS DESDE 1908 HASTA LA FINALIZACIÓN DEL ONCENIO DE AUGUSTO B. LEGUÍA SALCEDO EN 1930	OBJETIVO CUMPLIDO	<b>AGUILAR BERROSPI, David Emilio</b> MEDINA BÁRCENA, Wilfredo
2	HISTORIA CRÍTICA DE LA EDUCACIÓN PERUANA: LA INSTRUCCIÓN, REVISTA PEDAGÓGICA DIRIGIDA POR ENRIQUE GUZMÁN Y VALLE (1889-1891).	OBJETIVO CUMPLIDO	<b>ALFARO LAGOS, Andrés Abdías</b> GUZMÁN PALOMINO, Luis Antonio CALDERÓN TICSE, Germán Sócrates
3	RELACIÓN ENTRE LOS ESTILOS DE APRENDIZAJE DE LOS ESTUDIANTES Y LOS ESTILOS DE ENSEÑANZA DE LOS DOCENTES DE LA FACULTAD DE CIENCIAS SOCIALES Y HUMANIDADES DE LA UNIVERSIDAD NACIONAL DE EDUCACIÓN ENRIQUE GUZMÁN Y VALLE - LA CANTUTA.	OBJETIVO CUMPLIDO	<b>ASENCIOS FALCÓN, Edilberto Marco</b> ARAMBURÚ OCAÑA, Pedro Alejandro GONZALES PACACHUALA, Erasmo Elio PALOMINO BERRIOS, Luis Alberto
4	ESTRATEGIAS DE ENSEÑANZA Y SU RELACIÓN CON EL RENDIMIENTO ACADÉMICO DE LOS ESTUDIANTES DE MATEMÁTICA DEL QUINTO GRADO DE SECUNDARIA DEL COLEGIO EXPERIMENTAL DE APLICACIÓN DE LA UNE.	OBJETIVO CUMPLIDO	<b>BARRIOS LÁZARO, Arturo</b>

Nº	NOMBRE DEL PROYECTO	RESULTADOS LOGRADOS	RESPONSABLES
5	APLICACIÓN DEL RESUMEN COMO ESTRATEGIA PARA LA REDUCCIÓN DE TEXTOS EN ALUMNOS DEL PRIMER AÑO DE SECUNDARIA DEL COLEGIO PARTICULAR JAVIER HERAUD, HUAYCÁN, 2014.	OBJETIVO CUMPLIDO	<b>BARRIOS TINOCO, Luis Magno</b> PANTA PANTA, José Mercedes OROPESA AVELLANEDA, Graciela
6	FESTIVAL DE DANZAS FOLKLÓRICAS COMO ESTRATEGIA DIDÁCTICA EN LA VALORACIÓN DE NUESTRA IDENTIDAD CULTURAL EN LOS ESTUDIANTES DE LA PROMOCIÓN 2014 DE LA UNE.	OBJETIVO CUMPLIDO	<b>BORJA MEZA, Ricardo Benigno</b> BRAVO ORMEA, Marta Sara DURAND MANRIQUE, Juan Ricardo FLORES PIÑAS, Haydee
7	CIENCIAS SOCIALES 1: MÓDULO PARA LOS INSTITUTOS PEDAGÓGICOS DEL PERÚ.	OBJETIVO CUMPLIDO	<b>CHÁVEZ CASTILLA, Víctor Alcides</b> QUIROZ AGUIRRE, Teodosio Hernán
8	APLICACIÓN DE UN SISTEMA DE GESTIÓN DE CALIDAD EN EL MEJORAMIENTO DEL INFORME FINAL DE TESIS EN LA ESCUELA DE POSGRADO DE LA UNE – EGV	OBJETIVO CUMPLIDO	<b>CORDERO AYALA, Máximo Hernán</b> CABELLO SANTOS, Gaby Lili FLORES ROSAS, Valeriano Rubén
9	EL SENTIDO DE LA POESÍA EN LAS CANCIONES INTERPRETADAS POR PICAFLOR DE LOS ANDES. (2013 - 2014)	OBJETIVO CUMPLIDO	<b>MALPARTIDA ROBLES, Juan Miguel</b>



Nº	NOMBRE DEL PROYECTO	RESULTADOS LOGRADOS	RESPONSABLES .
10	LA FORMACIÓN CIENTÍFICA EN EL DESEMPEÑO DOCENTE HACIA LA OPTIMIZACIÓN DE LA CALIDAD PEDAGÓGICA SOSTENIBLE EN LAS INSTITUCIONES EDUCATIVAS. CASO MUESTRA: COLEGIO EXPERIMENTAL DE APLICACIÓN DE LA UNIVERSIDAD NACIONAL DE EDUCACIÓN.	OBJETIVO CUMPLIDO	<b>DEL CASTILLO NARRO, Vladimiro</b> NEGREIROS MERMA, Ramón ESPINOZA SALAS, Teófilo Julio DEL CASTILLO NARRO, Yuri
11	CONOCIMIENTO DE LOS TEXTOS BÁSICOS DE TEATRO EN ESTUDIANTES Y DOCENTES DE LA ESPECIALIDAD DE TEATRO DE LA UNE DURANTE EL PERIODO LECTIVO 2014.	OBJETIVO CUMPLIDO	<b>FOY VALENCIA, Orietta Amalfi</b>
12	MODELO DE CALIDAD DEL CONEAU EN LOS PROCESOS DE AUTOEVALUACIÓN, ACREDITACIÓN Y CERTIFICACIÓN UNIVERSITARIA DE LA CARRERA PROFESIONAL "LENGUA ESPAÑOLA Y LITERATURA" EN LA UNIVERSIDAD NACIONAL DE EDUCACIÓN.	OBJETIVO CUMPLIDO	<b>GARCÍA LEÓN, Francisco Víctor</b> QUINTANA ESPINOZA, Rafael Jesús
13	EVALUACIÓN DEL PROGRAMA DE CONSEJERÍA ACADÉMICA DE LA CARRERA PROFESIONAL INGLÉS-FRANCÉS DE LA FACULTAD DE CIENCIAS SOCIALES Y HUMANIDADES EN LA UNIVERSIDAD NACIONAL DE EDUCACIÓN ENRIQUE GUZMÁN Y VALLE, EN EL 2014.	OBJETIVO CUMPLIDO	<b>GATILLON PALACIOS, Héctor Esteban</b> VELÁSQUEZ FLORES, Rosa María CASTILLO VENTO, Liliana Isabel CASARIEGO MANRIQUE, Isabel Ventura
14	QHAPAQ ÑAN Y LA IDENTIDAD EN LOS PUEBLOS DE LA CUENCA ALTA DE LOS RÍOS LURÍN, MALA, WARUQ'U Y COCHAS	OBJETIVO CUMPLIDO	<b>HUARI NOLAZCO, Augusto Alejandro</b>
15	EL SISTEMA DE INVESTIGACIÓN EN LA FACULTAD DE CIENCIAS SOCIALES Y HUMANIDADES DE LA UNIVERSIDAD NACIONAL DE EDUCACIÓN ENRIQUE GUZMÁN Y VALLE: ANÁLISIS Y PROPUESTA, 2014.	OBJETIVO CUMPLIDO	<b>LAVADO ROJAS Betty Marlene</b> SÁNCHEZ QUINTANA, Rogil POMAHUACRE GÓMEZ, Wálter ZÁRATE ALAIGA Edith Consuelo ALARCÓN DÁVILA Oscar Raúl
16	VIOLENCIA FAMILIAR Y RENDIMIENTO ACADÉMICO DE LOS ESTUDIANTES DEL SEGUNDO GRADO DE SECUNDARIA DE LA INSTITUCIÓN EDUCATIVA CÉSAR VALLEJO 2071, UGEL Nº 02, LOS OLIVOS – LIMA 2014.	OBJETIVO CUMPLIDO	<b>MADRID CASTRO, María De Lorena</b>
17	LAS ARTES Y SU FUNCIÓN EN LA EDUCACIÓN: UN ESTUDIO SOBRE EL IMPACTO DE LAS ARTES EN LA EDUCACIÓN PERUANA.	OBJETIVO CUMPLIDO	<b>MEJÍA CANALES, Carlos Enrique</b>

Nº	NOMBRE DEL PROYECTO	RESULTADOS LOGRADOS	RESPONSABLES .
18	ANÁLISIS CRÍTICO DE LAS ESTRATEGIAS APROBADAS POR EL MINISTERIO DE EDUCACIÓN PARA DESARROLLAR LA COMPRENSIÓN DE LECTURA EN LOS TEXTOS DEL CURSO DE COMUNICACIÓN DE LA EBR-SECUNDARIA.	OBJETIVO CUMPLIDO	<b>MELGAREJO RODRÍGUEZ, Olger Marciano</b>
19	EL DISCURSO HISTÓRICO INCAÍSTA EN LOS CUENTOS LOS HIJOS DEL SOL DE ABRAHAM VALDELOMAR.	OBJETIVO CUMPLIDO	<b>MORÓN HERNÁNDEZ, Luis Edwin</b> ARRIBASPLATA CABANILLAS, Jacinto M. GUTIÉRREZ NARREA, Giovanna Sonia PAREDES BLANCAS, Graciela Jesús
20	PROGRAMA DE INTERVENCIÓN EN TORNO A LAS HABILIDADES DE PENSAMIENTO CRÍTICO Y SUS EFECTOS EN EL DESARROLLO DE LA COMPRENSIÓN METACOGNITIVA DE LA LECTURA EN LOS ALUMNOS DEL PRIMER CICLO DE LENGUA Y LITERATURA DE LA FACULTAD DE CIENCIAS SOCIALES Y HUMANIDADES DE LA UNE, LA CANTUTA, 2014.	OBJETIVO CUMPLIDO	<b>PEÑA CORAHUA, Julio Daniel</b> PÉREZ ARCA, Raúl Lázaro
21	EFICACIA DE MÉTODO INDAGATORIO EN EL APRENDIZAJE DE LA GEOGRAFÍA FÍSICA DE LOS ALUMNOS DE GEOGRAFÍA Y CIENCIAS SOCIALES DE LA UNIVERSIDAD NACIONAL DE EDUCACIÓN ENRIQUE GUZMÁN Y VALLE DE LIMA, EN EL AÑO 2014.	OBJETIVO CUMPLIDO	<b>QUILLAMA VIRTO, Gil Gumercindo</b> RODRÍGUEZ MOLINA, Claudio
22	RELIGIOSIDAD PREHISPÁNICA EN LOS ANDES Y SU MARCHA HACIA UNA UNIVERSALIZACIÓN DE WIRAQUCHA.	OBJETIVO CUMPLIDO	<b>RAMOS ESTACIO, Israel</b> BEJARANO BARRIENTOS, Odilón
23	HACIA UN REPERTORIO GRADUADO DE PROBLEMAS DE INVESTIGACIÓN TRANSVERSALIZADOS PARA LAS TESIS DE LOS EGRESANTES DE LA ESPECIALIDAD DE EDUCACIÓN ARTÍSTICA: TEATRO, ARTES PLÁSTICAS Y MÚSICA, DE LA UNIVERSIDAD NACIONAL DE EDUCACIÓN ENRIQUE GUZMÁN Y VALLE.	OBJETIVO CUMPLIDO	<b>REYES CAMPOS, César Augusto</b> JURADO PÁRRAGA Raúl Germán
24	PROCRASTINACIÓN Y ORIENTACIÓN A METAS EN ESTUDIANTES DE LA FACULTAD DE CIENCIAS SOCIALES Y HUMANIDADES DE LA UNIVERSIDAD NACIONAL DE EDUCACIÓN ENRIQUE GUZMÁN Y VALLE.	OBJETIVO CUMPLIDO	<b>RODRÍGUEZ DE LOS RIOS, Luis Alberto</b> CARBAJAL LLANOS, Yvana Mireya
25	SEMIÓTICA DE LAS SIGLAS Y DE LOS ACRÓNIMOS	OBJETIVO CUMPLIDO	<b>ROJAS SÁENZ, Segundo Emilio</b> HUAMÁN MENDOZA, Juana Silvia

Nº	NOMBRE DEL PROYECTO	RESULTADOS LOGRADOS	RESPONSABLES .
26	PARTICIPACIÓN DE LOS NIÑOS DEL NIVEL PRIMARIO DEL CAUNE EN LA SENSIBILIZACIÓN DE LA POBLACIÓN DEL BARRIO RÍMAC PARA LA CONSTRUCCIÓN DE UNA CIUDADANÍA AMBIENTAL E INTERCULTURAL APLICANDO LA NORMATIVIDAD VIGENTE.	OBJETIVO CUMPLIDO	<b>ROSALES PAPA, María Amelia</b> DELGADO VILLANUEVA, Kiko Alexi
27	DEONTOLOGÍA DOCENTE Y SU RELACIÓN CON LOS VALORES INTERPERSONALES DE ESTUDIANTES DE SECUNDARIA, DEL DISTRITO DE SANTA EULALIA, UGEL 15, HUAROCHIRÍ, 2014.	OBJETIVO CUMPLIDO	<b>SALAZAR DÍAZ, Oswaldo Emigdio</b>
28	UNA DIDÁCTICA DE VOCABULARIO, LA ORTOGRAFÍA Y LA COMPOSICIÓN EN LA UNIVERSIDAD NACIONAL DE EDUCACIÓN ENRIQUE GUZMÁN Y VALLE.	OBJETIVO CUMPLIDO	<b>SERPA GRANADOS, Guillermo</b> SERPA ZORRILLA, Víctor CASTRO CAMASCA, Máximo Filiberto
29	MILITARISMO, CIVILISMO Y EDUCACIÓN EN EL PERÚ REPUBLICANO	OBJETIVO CUMPLIDO	<b>VARGAS SALGADO, Humberto Marcelino</b>

#### PROYECTO DE TESIS

Nº	NOMBRE DEL PROYECTO	RESULTADOS LOGRADOS	RESPONSABLES
30	TESIS DE MAESTRÍA: AUTOEVALUACIÓN CON FINES DE ACREDITACIÓN Y LA CALIDAD EDUCATIVA EN LA MENCIÓN GESTIÓN EDUCACIONAL DE LA ESCUELA DE POSGRADO DE LA UNIVERSIDAD NACIONAL DE EDUCACIÓN ENRIQUE GUZMÁN Y VALLE, 2013-2014.	OBJETIVO CUMPLIDO	<b>VICTORIO ECHAVARRÍA, Jorge</b>

## PROYECTO DE TEXTO

Nº	NOMBRE DEL PROYECTO	RESULTADOS LOGRADOS	RESPONSABLES
31	"LA PRÁCTICA PRE PROFESIONAL DOCENTE. SU TEORÍA E INSTRUMENTOS."	OBJETIVO CUMPLIDO	<b>ZAMBRANO ARCE, Rolando Fernando</b>
32	LENGUAS NATIVAS I	OBJETIVO CUMPLIDO	<b>AYBAR SERVELIÓN, Emilia Amparo</b> RAMÍREZ QUIROZ, Juana
33	ESTRATEGIAS PARA LA ENSEÑANZA DEL ESPAÑOL	OBJETIVO CUMPLIDO	<b>AZURÍN CASTILLO, Vilma Urbana</b>
34	APORTES Y DESARROLLO CULTURAL DE LA POBLACIÓN NEGRA EN EL PERÚ: SISTEMATIZACIÓN DE LOS APORTES DE AFRODESCENDIENTES VARONES AL DESARROLLO DE LA NACIÓN PERUANA	OBJETIVO CUMPLIDO	<b>CAMPOS DÁVILA, José Eusebio</b> TUTUY ASPAUZA, Máximo Juan HUAMANTINCO CISNEROS, Francisco. GONZALES ALARCO, Manuel Enrique
35	ELEMENTOS DE FONÉTICA Y FONOLOGÍA ESPAÑOLAS	OBJETIVO CUMPLIDO	<b>CHÁVEZ PERALTILLA, Juan Giro</b>
36	INVESTIGACIÓN CUALITATIVA EN EDUCACIÓN.	OBJETIVO CUMPLIDO	<b>CERVANTES PALACIOS, Tarcila Rosa</b> CANDUELAS SABRERA, Adler Antero GARCÍA CRUZ, Josefina

Nº	NOMBRE DEL PROYECTO	RESULTADOS LOGRADOS	RESPONSABLES
37	DIMENSIONES DE LA INVESTIGACIÓN CIENTÍFICA.	OBJETIVO CUMPLIDO	MARTEL VIDAL, Víctor Hugo
38	INKAKUNA Y FILÓSOFOS: HAMUT'AY Y YACHAY EN EL TAHUANTINSUYU.	OBJETIVO CUMPLIDO	MAZZI HUAYCUCHO, Víctor Maximiliano
39	DIDÁCTICA DE LA LITERATURA.	OBJETIVO CUMPLIDO	OLARTE ESPINOZA, Teodosio CABRERA CARBAJAL, Hernán Elías
40	CONSTITUCIÓN Y LEGISLACIÓN EDUCATIVA.	OBJETIVO CUMPLIDO	ORLANDINI SALINAS, Rolando POCORE ZEVALLOS, Carlos Humberto
41	NORMATIVA ORTOGRÁFICA. ACENTUACIÓN Y PUNTUACIÓN.	OBJETIVO CUMPLIDO	QUIROZ RIVASPLATA, Octavio Rafael IDROGO BARBOZA, Gloria HUAYRE IGNACIO, Emiliano Zolano
42	HISTORIA Y GEOGRAFÍA DE LIMA	OBJETIVO CUMPLIDO	SIFUENTES DE LA CRUZ, Luis Enrique CHANCOS PILLACA, Jorge
43	ESTRATEGIAS DIDÁCTICAS PARA EL APRENDIZAJE DE LA LITERATURA.	OBJETIVO CUMPLIDO	VELA LOYOLA, Teresa Marlene HERNÁNDEZ ALCÁNTARA, José Tito ROJAS BAUTISTA, Victor Hugo
44	APLICACIÓN DE LA METODOLOGÍA INTERDISCIPLINARIA Y TRANSDISCIPLINARIA EN LA ELABORACIÓN DE LOS PROYECTOS E INFORMES FINALES DE LA INVESTIGACIÓN CUANTITATIVA - CUALITATIVA.	OBJETIVO CUMPLIDO	VILLEGAS JACINTO, Enme Blanca

## FACULTAD DE PEDAGOGÍA Y CULTURA FÍSICA Y DEPORTE

Nº	NOMBRE DEL PROYECTO	RESULTADOS LOGRADOS	RESPONSABLES
45	ESTUDIO DEL ESTATUS NUTRICIONAL, APTITUD FÍSICA Y ACTIVIDAD FÍSICA EN ESCOLARES DEL NIVEL PRIMARIO RESIDENTES EN DISTRITOS DEL CONO ESTE Y SUR DE LIMA METROPOLITANA.	OBJETIVO CUMPLIDO	<b>BUSTAMANTE VALDIVIA, Alcibiades</b>
46	CONCEPCIÓN DE LA INVESTIGACIÓN DEL DOCENTE DE LA UNIVERSIDAD NACIONAL DE EDUCACIÓN	OBJETIVO CUMPLIDO	<b>CASIMIRO URCOS, Consuelo Nora</b> CASIMIRO URCOS, Walther Hernán TOBALINO LOPEZ, Donatila DÍAZ TEJADA, Luz Aurora
47	INFLUENCIA DE LOS JUEGOS EN EL DESARROLLO SOCIO-EMOCIONAL DE LOS EDUCANDOS DEL PRIMER GRADO DE EDUCACIÓN PRIMARIA DE LA LOCALIDAD DE CHOSICA.	OBJETIVO CUMPLIDO	<b>CHOQUEHUACCHA HEREDIA, Fernando</b> MORÁN DE LOS SANTOS, José Francisco VERANO GUERRA, Walter
48	INCIDENCIA DE LA INVESTIGACIÓN EN EL AULA, COMO ESTRATEGIA PEDAGÓGICA, PARA EL DESARROLLO DE LA ACTITUD CIENTÍFICA (2013-2014).	OBJETIVO CUMPLIDO	<b>COCHACHI QUISPE, Jesús Nazareno</b> DÍAZ LOAYZA, María Delfina
49	AUTOEVALUACIÓN DE LA CARRERA DE EDUCACIÓN FÍSICA DE LA UNE ENRIQUE GUZMÁN Y VALLE SEGÚN EL MODELO DE CALIDAD DEL CONEAU AÑOS 2013-2014.	OBJETIVO CUMPLIDO	<b>DÍAZ ANDÍA, Hernando</b> BERASAIN ESPINOZA, Ceinda Maria Del Socorro RIVAS LA CRUZ, Rosa Magdalena
50	ESTUDIO DEL PERFIL MORFOLÓGICO Y NIVEL DE DESARROLLO MOTRIZ DE NIÑOS Y NIÑAS DE 8 A 12 AÑOS DE EDAD DE HIJOS DE PALMICULTORES, QUE PARTICIPAN EN LA ESCUELA DE FUTBOL, DE LA ZONA DE TARAPOTO, DURANTE EL AÑO 2014.	OBJETIVO CUMPLIDO	<b>FLORES MARCHAN, Guido</b>

Nº	NOMBRE DEL PROYECTO	RESULTADOS LOGRADOS	RESPONSABLES
51	LA POSTURA CORPORAL Y SU INFLUENCIA EN LA CALIDAD DE LOS ESCOLARES DEL 5TO. Y 6TO. GRADO DE PRIMARIA DEL CEAUNE AÑO 2014.	OBJETIVO CUMPLIDO	<b>GONZALES ALZAMORA, Carlos Felipe</b> TIMOTEO CHERO, David Dagoberto
52	INFLUENCIA DE LOS HÁBITOS DE LECTURA EN LA ORTOGRAFÍA DE LOS ESTUDIANTES DE LA ESPECIALIDAD DE EDUCACIÓN FÍSICA DE LA UNIVERSIDAD NACIONAL DE EDUCACIÓN "ENRIQUE GUZMÁN Y VALLE" EN EL AÑO 2014.	OBJETIVO CUMPLIDO	GUILLÉN TARAZONA, María Luz
53	RELACIÓN ENTRE INTELIGENCIA EMOCIONAL Y DESEMPEÑO ACADÉMICO DE LOS PROFESORES DE UN COLEGIO ESTATAL DE LIMA, 2014.	OBJETIVO CUMPLIDO	<b>GUTIÉRREZ VÁSQUEZ, Ramiro Jesús</b> TOSCANO ESTRADA, Fredy Ismael
54	ESTRATEGIAS DE APRENDIZAJE Y COMPRENSIÓN LECTORA DE LOS ESTUDIANTES DEL PRIMER CICLO DE LA FACULTAD DE PEDAGOGÍA Y CULTURA FÍSICA DE LA UNIVERSIDAD NACIONAL DE EDUCACIÓN ENRIQUE GUZMÁN Y VALLE - 2014.	OBJETIVO CUMPLIDO	<b>HUAMÁN COSME, Crisóstomo Marino</b> RAMOS CHÁVEZ, Laura Antonieta CHUMBIMUNE BAILÓN, Meery Nancy
55	METAS ACADÉMICAS Y RENDIMIENTO ACADÉMICO EN ESTUDIANTES UNIVERSITARIOS DE CIENCIAS EMPRESARIALES DE LA UNIVERSIDAD NACIONAL DE EDUCACIÓN "ENRIQUE GUZMÁN Y VALLE" AÑO 2014.	OBJETIVO CUMPLIDO	<b>HUAMBACHANO COLL-CARDENAS, Ana M.</b> GUTIÉRREZ GUTIÉRREZ, Juan Zenón CAJO SALVADOR, María GUADALUPE ALESSANDRINI, Gladys MONTERO GRANTHON, Gloria Victoria
56	NIVELES DE APOORTE PEDAGÓGICO DE LOS EGRESADOS DE LOS DIEZ ÚLTIMOS AÑOS DE LA ESPECIALIDAD DE EDUCACIÓN PRIMARIA DE LA FACULTAD DE PEDAGOGÍA Y CULTURA FÍSICA DE LA UNE ENRIQUE GUZMÁN Y VALLE A LA SOCIEDAD PERUANA.	OBJETIVO CUMPLIDO	<b>HUARCA CARRANZA, Luis Kleiber</b>

Nº	NOMBRE DEL PROYECTO	RESULTADOS LOGRADOS	RESPONSABLES
57	LOS TIPOS DE LIDERAZGO QUE PRACTICAN LOS DIRECTORES Y LA GESTIÓN INSTITUCIONAL EN LAS INSTITUCIONES EDUCATIVAS PÚBLICAS DE LA RED Nº 16 - UGEL 06 PERIODO 2014.	OBJETIVO CUMPLIDO	<b>JARA AHUMADA, Miguel Alejandro</b> ÁLVAREZ ESPINOZA, Manuel Felipe DE LA PEÑA OLARTE, Ramón
58	ESTUDIO DE LAS CARACTERÍSTICAS MORFO-FUNCIONAL Y TÉCNICO DE LOS SELECCIONADOS DE LA LIGA UNIVERSITARIA DE BASQUETBOL VARONES DIVISIÓN I.	OBJETIVO CUMPLIDO	<b>LAYNES ROBLES, Rafael Martin</b> LAYNES BASTANTE, Rafael Pedro ORIHUELA LLACSA, David
59	ESTILOS DE VIDA Y ACTIVIDAD FÍSICA EN LOS ESTUDIANTES, DOCENTES Y PERSONAL ADMINISTRATIVO DE LA ESPECIALIDAD DE EDUCACIÓN FÍSICA DE LA UNIVERSIDAD NACIONAL DE EDUCACIÓN ENRIQUE GUZMÁN Y VALLE.	OBJETIVO CUMPLIDO	<b>LIMAS HUATUCO, Sonia Edith</b> FERNÁNDEZ LARA, Rita Sofía RUIZ PALLADINI, Virginia Gabriela GARRIDO CALATAYUD, Carlos Fernando
60	DÉFICIT DE ATENCIÓN Y SU INFLUENCIA EN EL APRENDIZAJE DEL ÁREA DE COMUNICACIÓN DE ESTUDIANTES DEL 3er GRADO DE EDUCACIÓN PRIMARIA DEL CEAUNE - LURIGANCHO-CHOSICA-2014.	OBJETIVO CUMPLIDO	<b>MORA SANTIAGO Rubén José</b> VILLENAS ROJAS, Moisés Alberto
61	EL DERECHO AL JUEGO Y LA LUDOTECA INTERCULTURAL COMUNAL	OBJETIVO CUMPLIDO	<b>RODRÍGUEZ PAREDES, Doris Marleny</b>
62	PROGRAMA DE AUTOCORRECCIÓN PARA EL MEJORAMIENTO DE LOS HÁBITOS DE ESTUDIO DE LOS ALUMNOS DE LA FACULTAD DE PEDAGOGÍA Y CULTURA FÍSICA DE LA UNIVERSIDAD NACIONAL DE EDUCACIÓN ENRIQUE GUZMÁN Y VALLE.	OBJETIVO CUMPLIDO	<b>SALCEDO CARRASCO, Francisca</b> GUTIÉRREZ GALINDO, Fanny SÁENZ EGAS, María Martha
63	GRADUADOS DE LA UNIVERSIDAD NACIONAL DE EDUCACIÓN ENRIQUE GUZMÁN Y VALLE Y APORTES AL DESARROLLO DEL PAÍS.	OBJETIVO CUMPLIDO	<b>VEGA PORRAS, Pablo</b>



Nº	NOMBRE DEL PROYECTO	RESULTADOS LOGRADOS	RESPONSABLES
64	EL CURRÍCULO INTERCULTURAL Y LA FORMACIÓN PROFESIONAL DE LOS ESTUDIANTES DE LA UNIVERSIDAD NACIONAL DE EDUCACIÓN ENRIQUE GUZMÁN Y VALLE EN EL AÑO 2013-2014.	OBJETIVO CUMPLIDO	<b>VILLEGAS VILLEGAS, Leonardo</b> AVILA ACEVEDO, Rosa Amelia

#### PROYECTO DE TEXTO

Nº	NOMBRE DEL PROYECTO	RESULTADOS LOGRADOS	RESPONSABLES
65	DIDÁCTICA DEL LENGUAJE II EN EDUCACIÓN PRIMARIA.	OBJETIVO CUMPLIDO	<b>ALMINAGORTA DE LA VEGA, Diógenes</b> BRAVO LALANQUI, César CAJAVILCA SALINAS, Juan Teobaldo
66	LA INICIACIÓN DEPORTIVA AL ATLETISMO EN LA ESCUELA PRIMARIA.	OBJETIVO CUMPLIDO	<b>GONZALES REYES, Luis Victoriano</b>
67	ACREDITACIÓN DE PROGRAMAS DE MAESTRÍA Y DOCTORADO.	OBJETIVO CUMPLIDO	<b>HUERTA CAMONES, Rafaela Teodosia</b> ROJAS NATIVIDAD, Pedro Armando SALAS ANDÍA, María Fátima
68	METODOLOGÍA DE LA INVESTIGACIÓN	OBJETIVO CUMPLIDO	<b>JIMENEZ LÓPEZ, Eusebia Soledad</b> ROBLES ORUE, Jorge Germán
69	ESTRATEGIA DIDÁCTICA PARA LA ENSEÑANZA - APRENDIZAJE DE LA INVESTIGACIÓN PEDAGÓGICA -(SEGUNDA PARTE)	OBJETIVO CUMPLIDO	<b>JURADO MENDOZA, Erasmo Carlos</b>

Nº	NOMBRE DEL PROYECTO	RESULTADOS LOGRADOS	RESPONSABLES
70	TEORÍA DE LA EDUCACIÓN		<b>QUINTANA CÁRDENAS, Hugo</b> CAMAC ZACARIAS, Sisinio SOTELO YATACO, Carlos YUPANQUI SICCHA, Reynelda Abad
71	DICCIONARIO DE METODOLOGÍA DE LA INVESTIGACIÓN.	OBJETIVO CUMPLIDO	<b>RODRÍGUEZ VELÁSQUEZ, Jaime Ricardo</b>

## FACULTAD DE CIENCIAS

Nº	NOMBRE DEL PROYECTO	RESULTADOS LOGRADOS	RESPONSABLES
72	CULTURA ORGANIZACIONAL DEL PERSONAL DOCENTE Y SU SATISFACCIÓN CON LA CALIDAD DE LOS SERVICIOS EDUCATIVOS DE LA ESCUELA DE POSGRADO DE LA UNIVERSIDAD NACIONAL DE EDUCACIÓN ENRIQUE GUZMÁN Y VALLE.	OBJETIVO CUMPLIDO	<b>CRUZ NEYRA, Lidia Luz</b> TOLEDO ESPINOZA, Elías Saturnino MENDOZA RAMÍREZ, Arturo Jaime JÁUREGUI QUISPE, Albino
73	INFLUENCIA DE LOS MEDIOS Y MATERIALES DIDÁCTICOS EN EL APRENDIZAJE DE LA GEOMETRÍA Y LA QUÍMICA EN LOS ESTUDIANTES DEL SEGUNDO CICLO DE LA FACULTAD DE CIENCIAS DE LA UNIVERSIDAD NACIONAL DE EDUCACIÓN "ENRIQUE GUZMÁN Y VALLE".	OBJETIVO CUMPLIDO	<b>CHUQUIPOMA VASQUEZ, Elmer Manuel</b> CUENCA CERVANTES, Faustino Fortunato
74	APLICACIÓN DE LA PLATAFORMA MOODLE EN EL APRENDIZAJE DE LA ESTADÍSTICA Y DEL PROCESO HISTÓRICO PERUANO Y MUNDIAL EN LA ESPECIALIDAD DE HISTORIA DE LA UNIVERSIDAD NACIONAL DE EDUCACIÓN.	OBJETIVO CUMPLIDO	<b>FERNÁNDEZ SAUCEDO, Narciso</b> TORRES TELLO, Víctor Raúl
75	MÓDULO DE ESTUDIO DE CASOS CON SPSS PARA EL APRENDIZAJE DE SEMINARIO DE ESTADÍSTICA APLICADA A LA INVESTIGACIÓN EDUCACIONAL EN LOS ESTUDIANTES DEL DOCTORADO DE LA UNIVERSIDAD NACIONAL DE EDUCACIÓN "ENRIQUE GUZMÁN Y VALLE" – BIANUAL	OBJETIVO CUMPLIDO	<b>FLORES CCANTO, Florencio</b> DÁVILA HUAMÁN, Vicente Carlos CORNEJO ZUÑIGA, Alfonso Gedulfo
76	PRODUCCIÓN Y EDUCACIÓN ALIMENTARIA DE LA PALTA (PERSEA AMERICANA) EN EL DISTRITO DE MARCA, RECUAY - ANCASH (2da. ETAPA)	OBJETIVO CUMPLIDO	<b>GAMARRA GÓMEZ, Próspero Rudecindo</b> YACUPOMA RODRÍGUEZ, Lucilo DOMÍNGUEZ MENDIETA, Domingo

Nº	NOMBRE DEL PROYECTO	RESULTADOS LOGRADOS	RESPONSABLES
77	INFLUENCIA DE LAS ESTRATEGIAS METODOLÓGICAS DE ENSEÑANZA DE LA ASIGNATURA INVESTIGACIÓN CIENTÍFICA EN EL RENDIMIENTO ACADÉMICO DE LOS ESTUDIANTES DE LA FACULTAD DE CIENCIAS.	OBJETIVO CUMPLIDO	GONZÁLEZ FLOREZ, Aurelio
78	LA DEONTOLOGÍA DEL EDUCADOR Y SU INFLUENCIA EN EL RENDIMIENTO ACADÉMICO DE LOS ESTUDIANTES DE LA FACULTAD DE CIENCIAS DE LA UNIVERSIDAD NACIONAL DE EDUCACIÓN ENRIQUE GUZMÁN Y VALLE – 2014.	OBJETIVO CUMPLIDO	HUAMANI ESCOBAR, William Alberto
79	INFLUENCIA DEL ESTILO DE LIDERAZGO Y LA EFICACIA DE LOS PROCEDIMIENTOS DIDÁCTICOS DE FÍSICA - MATEMÁTICA PREDOMINANTES EN LOS DOCENTES DE LA FACULTAD DE CIENCIAS DE LA UNIVERSIDAD NACIONAL DE EDUCACIÓN "ENRIQUE GUZMÁN Y VALLE", PERIODO 2014	OBJETIVO CUMPLIDO	MARZANO SOSA, Roberto Fabián
80	ERRORES EN EL LENGUAJE MATEMÁTICO DE LOS DOCENTES DEL CEAUNE Y ESTUDIANTES DE LAS ESPECIALIDADES DE MATEMÁTICA E INFORMÁTICA DE LA FACULTAD DE CIENCIAS DE LA UNE	OBJETIVO CUMPLIDO	MESIAS BORJA, Dora Escolástica
81	LA AUTOVALORACIÓN Y EL RENDIMIENTO ACADÉMICO DE LOS ESTUDIANTES DE QUÍMICA DE LA FACULTAD DE CIENCIAS DE LA UNIVERSIDAD NACIONAL DE EDUCACIÓN ENRIQUE GUZMÁN Y VALLE, 2014.	OBJETIVO CUMPLIDO	OSORIO DE LA CRUZ, Isidro Martin
82	INFLUENCIA DEL PROYECTO CURRICULAR INSTITUCIONAL EN EL PROCESO DE ENSEÑANZA APRENDIZAJE DE LOS ESTUDIANTES DEL NIVEL SECUNDARIO DEL COLEGIO EXPERIMENTAL DE APLICACIÓN DE LA UNIVERSIDAD NACIONAL DE EDUCACIÓN ENRIQUE GUZMÁN Y VALLE, 2014.	OBJETIVO CUMPLIDO	PAÚCAR ALVAREZ, Marcelino MITMA MAMANI, Pilar
83	PLATAFORMA VIRTUAL CHAMILO Y SU INFLUENCIA EN EL APRENDIZAJE DE LA ASIGNATURA DE ESTADÍSTICA APLICADA A LA INVESTIGACIÓN CIENTÍFICA EN LOS ESTUDIANTES DE MAESTRIA DE LA ESCUELA DE POSGRADO DE LA UNIVERSIDAD NACIONAL DE EDUCACIÓN ENRIQUE GUZMÁN Y VALLE, 2014.	OBJETIVO CUMPLIDO	QUISPE ANDÍA, ADRIÁN ZECENARRO VILCA. Juan

Nº	NOMBRE DEL PROYECTO	RESULTADOS LOGRADOS	RESPONSABLES
84	RELACIÓN ENTRE ESTRATEGIAS DE APRENDIZAJE Y ESTILOS DE PENSAMIENTO EN ESTUDIANTES DE LA ESPECIALIDAD FÍSICA-MATEMÁTICA PROMOCIÓN 2013 - FACULTAD DE CIENCIAS DE LA UNE DURANTE EL 2014.	OBJETIVO CUMPLIDO	<b>QUISPE VALVERDE, Víctor Nicanor</b> HERNÁNDEZ ALCÁNTARA, Walter Alberto TUESTA CASTRO, José Dimas
85	RELACIÓN ENTRE LA INTELIGENCIA EMOCIONAL Y EL RENDIMIENTO ACADÉMICO EN ESTUDIANTES DEL DEPARTAMENTO ACADÉMICO DE MATEMÁTICA E INFORMÁTICA DE LA UNIVERSIDAD NACIONAL DE EDUCACIÓN ENRIQUE GUZMÁN Y VALLE - LA CANTUTA.	OBJETIVO CUMPLIDO	<b>QUISPEALAYA ALIAGA, Carlos</b> GÁMEZ TORRES, Aurelio Julian ZEGARRA HORNA, Luis Alfonso
86	SOFTWARE MIMIO STUDIO Y EL APRENDIZAJE EN EL ÁREA DE EDUCACIÓN PARA EL TRABAJO DE LAS ESTUDIANTES DEL 5TO GRADO DE SECUNDARIA DE LA INSTITUCIÓN EDUCATIVA EMBLEMÁTICA EDELMIRA DEL PANDO - 2014.	OBJETIVO CUMPLIDO	<b>QUIVIO CUNO, Richard Santiago</b>
87	DIAGNÓSTICO AMBIENTAL PARTICIPATIVO DE LA POBLACIÓN ALEDAÑA A LA ZONA RESERVADA - BOSQUE DE ZÁRATE PARA LA CREACIÓN DE UNA PROPUESTA DE EDUCACIÓN AMBIENTAL.	OBJETIVO CUMPLIDO	<b>RODRÍGUEZ AGUIRRE, María Trinidad</b> GUTIÉRREZ DEZA, Ligia Isaida Rosaura
88	LA PRÁCTICA DE LA ENSEÑANZA Y EL APRENDIZAJE DE LA MATEMÁTICA EN LAS ESCUELAS PÚBLICAS DE EDUCACIÓN INICIAL DE LA CIUDAD DE CHOSICA, LIMA. AÑOS 2014 y 2015.	OBJETIVO CUMPLIDO	<b>ROJAS GUEVARA, Luis Esteban</b> PANDO LLANOS, Ruben Pelucio RAMIREZ GAMARRA, José Carlos
89	ESTILOS DE APRENDIZAJE DE LOS ESTUDIANTES DE LA FACULTAD DE CIENCIAS DE LA UNIVERSIDAD NACIONAL DE EDUCACIÓN ENRIQUE GUZMÁN Y VALLE.	OBJETIVO CUMPLIDO	<b>RUEDA MILACHAY, Luis Julio</b> ESPINOZA BADAJOZ, Florencio TORRES ANAYA, Leonidas
90	ESTUDIO DE DESARROLLO DEL "PLAN PARA UNA LIMA Y UN CALLAO VERDES".	OBJETIVO CUMPLIDO	<b>SÁNCHEZ CANALES, Rogelio Ángel</b>

Nº	NOMBRE DEL PROYECTO	RESULTADOS LOGRADOS	RESPONSABLES
91	LAS AVES DE CHOSICA.	OBJETIVO CUMPLIDO	<b>SILVA FLORES, Tomás Enrique</b> BLANCAS AMAYA, Hellen Felicia
92	CONOCIMIENTOS COSMOBIOLÓGICOS Y SU RELACIÓN CON LA PERCEPCIÓN DE SALUD DE LOS ESTUDIANTES DEL 9NO CICLO DE LA FACULTAD DE CIENCIAS DE LA UNE.	OBJETIVO CUMPLIDO	<b>SUMARRIVA BUSTINZA, Liliana Asunción</b>
93	"PROPUESTA METODOLÓGICA BASADA EN ALGUNAS TEORÍAS CONSTRUCTIVISTAS, PARA LA ENSEÑANZA - APRENDIZAJE DE LAS SECCIONES CÓNICAS DE LA ASIGNATURA DE MATEMÁTICA II EN LA FACULTAD DE CIENCIAS SOCIALES Y HUMANIDADES DE LA UNIVERSIDAD NACIONAL DE EDUCACIÓN ENRIQUE GUZMÁN Y VALLE"	OBJETIVO CUMPLIDO	<b>TORRES LOZANO, Arturo Guido</b>
94	APORTES DERIVADOS DE LA AUTOEVALUACIÓN PARA EL MEJORAMIENTO CONTINUO DE LA CARRERA PROFESIONAL DE MATEMÁTICA E INFORMÁTICA DE LA FACULTAD DE CIENCIAS DE LA UNE.	OBJETIVO CUMPLIDO	<b>TRUJILLO CAUTI, Florencio Celso</b> YAURI VILLANUEVA, Américo Perfecto

#### PROYECTO DE TESIS

Nº	NOMBRE DEL PROYECTO	RESULTADOS LOGRADOS	RESPONSABLES
95	<b>TESIS: ESTRATEGIAS COGNITIVAS EN EL DESARROLLO DEL PENSAMIENTO CREATIVO EN LOS ESTUDIANTES DEL ÁREA CIENCIA, TECNOLOGÍA Y AMBIENTE DEL CUARTO GRADO DE EDUCACIÓN SECUNDARIA EN EL CENTRO EXPERIMENTAL DE APLICACIÓN DE LA UNE.</b>	OBJETIVO CUMPLIDO	<b>RODRÍGUEZ SAN MIGUEL, María Carmela</b>

PROYECTO DE TEXTO

Nº	NOMBRE DEL PROYECTO	RESULTADOS LOGRADOS	RESPONSABLES
96	FISICA I	OBJETIVO CUMPLIDO	<b>BARBACHÁN SUAREZ, Alejandro Toribio</b>
97	MODELAMIENTO Y DISEÑO DE SISTEMAS.	OBJETIVO CUMPLIDO	<b>CASTILLO MENDOZA, John Peter</b>
98	EDUCACIÓN MATEMÁTICA Y DIDÁCTICA DE LA MATEMÁTICA PARA DOCENTES DE EDUCACIÓN SECUNDARIA.	OBJETIVO CUMPLIDO	<b>CHIRINOS MALDONADO, Daniel Marcos</b> MENDOZA GARCÍA, Julio Alejandro VILLAFANE RODRÍGUEZ, Hilda Beatriz YUPANQUI HUATUCO, Walter Rony
99	MEDIO AMBIENTE Y GESTIÓN CON UN ENFOQUE EN LA EDUCACIÓN AMBIENTAL Y DESARROLLO SOSTENIBLE.	OBJETIVO CUMPLIDO	<b>FOY VALENCIA, Enzo Carol</b> ASENCIOS ESPEJO, Roger Wilfredo SÁNCHEZ DURAND, Eduardo Mauricio MONTES GAMARRA, Luzmila
100	GEOMETRÍA CLÁSICA ELEMENTAL EN EL PLANO.	OBJETIVO CUMPLIDO	<b>GILES NONALAYA, Modesto Isidoro</b>
101	QUÍMICA INORGÁNICA DESCRIPTIVA Y ESTRUCTURAL.	OBJETIVO CUMPLIDO	<b>HINOJO JACINTO, Guillermina Norberta</b>
102	ECUACIONES DIFERENCIALES PARCIALES	OBJETIVO CUMPLIDO	<b>HUARINGA FLORES, Herminia</b>
103	RECUBRIMIENTOS ELECTROLÍTICOS.	OBJETIVO CUMPLIDO	<b>MAYORGA LA TORRE, Carmen Isabel</b> ARIAS CÓRDOVA, Esther

Nº	NOMBRE DEL PROYECTO	RESULTADOS LOGRADOS	RESPONSABLES
104	MAR AL DESCUBIERTO. EDUCACIÓN PARA ESCUELAS DE SECUNDARIA SOBRE EL MAR PERUANO.	OBJETIVO CUMPLIDO	<del>MORENO CARRERA, Esperanza Andrea</del> Carmen FLORES GUERRERO, Maritza Asunción WONG BAQUERO, Flor De María Inés
105	BIOLOGÍA GENERAL.	OBJETIVO CUMPLIDO	PACORA MORALES, Alfredo Walther
106	ENSEÑANZA Y APRENDIZAJE SIGNIFICATIVO DE LAS CIENCIAS NATURALES CON ENFOQUE INTEGRAL.	OBJETIVO CUMPLIDO	PUMACAYO SÁNCHEZ, Zaida Olinda DIONISIO CIEZA, Wilfredo
107	"INVESTIGACIÓN E INNOVACIÓN CIENTÍFICA"	OBJETIVO CUMPLIDO	RAMON CAJAVILCA, Pedro CABALLERO CIFUENTES, Lolo José VARGAS TUMAYA, Jady Luz PLASENCIA PLASENCIA, Silvio Feliciano
108	SISTEMAS ECOLÓGICOS Y PROBLEMÁTICA AMBIENTAL.	OBJETIVO CUMPLIDO	VARGAS CAIRO, Carlos Augusto RODRIGUEZ TARAZONA, Juana Fernanda PERALTA PALOMINO, Marlene
109	APRENDIENDO EL USO OBLIGATORIO DEL SISTEMA LEGAL DE UNIDADES DE MEDIDA DEL PERÚ - 2014.	OBJETIVO CUMPLIDO	VILLAR VALENZUELA, Darío Leoncio CUADROS CARDENAS, Pablo Emilio



## FACULTAD DE AGROPECUARIA Y NUTRICIÓN

Nº	NOMBRE DEL PROYECTO	RESULTADOS LOGRADOS	RESPONSABLES
110	LA RELACIÓN ENTRE EL CLIMA SOCIAL FAMILIAR Y EL RENDIMIENTO ACADÉMICO DE LOS ALUMNOS Y ALUMNAS DEL 5º AÑO DE EDUCACIÓN PRIMARIA DEL COLEGIO EXPERIMENTAL DE APLICACIÓN DE LA UNIVERSIDAD NACIONAL DE EDUCACIÓN ENRIQUE GUZMÁN Y VALLE - CHOSICA, 2014.	OBJETIVO CUMPLIDO	<b>BUJAICO JESUS, Marcelina Clotilde</b>
111	PROPUESTA DE UNA REVISTA CIENTÍFICA ELECTRÓNICA, CASO DE LA REVISTA SEMILLA RURAL DE LA FAN - UNE 2014.	OBJETIVO CUMPLIDO	<b>CASAS SANTOS, José Dante</b> CHONG LONG POMACAJA, Berta Emilia
112	APLICACIÓN DE LA INVESTIGACIÓN FORMATIVA EN EL APRENDIZAJE DE LOS ESTUDIANTES DE LA ESPECIALIDAD DE INDUSTRIA ALIMENTARIA Y NUTRICIÓN DE LA FACULTAD DE AGROPECUARIA Y NUTRICIÓN DE LA UNIVERSIDAD NACIONAL DE EDUCACIÓN ENRIQUE GUZMÁN Y VALLE, 2014.	OBJETIVO CUMPLIDO	<b>FLORES FLORES, Hortencio</b> ALMEYDA TUEROS, Hermes Rodrigo FLORES LIMA, Benito
113	EFFECTO COMPARATIVO ENTRE LOS ABONOS ORGÁNICOS Y SU RELACIÓN CON EL CULTIVO DEL RABANITO EN LA FACULTAD DE AGROPECUARIA DE LA UNE EGV - CHOSICA 2014.	OBJETIVO CUMPLIDO	<b>GASPAR MUSUCANCHA, Manuel Ciriaco</b>
114	ACONDICIONAMIENTO DEL MAIZ MORADO (ZEA MAYS) PARA LA ELABORACIÓN DE PRODUCTOS ALIMENTICIOS, EN LA ESPECIALIDAD DE INDUSTRIAS ALIMENTARIAS Y NUTRICIÓN DE LA UNIVERSIDAD NACIONAL DE EDUCACIÓN ENRIQUE GUZMÁN Y VALLE, 2014.	OBJETIVO CUMPLIDO	<b>NATIVIDAD ARROYO, José Arnín</b> ESPINOZA ZAVALA, Eva Esther CRUZ CANCHACHI, María Olga
115	LA CONTAMINACIÓN AMBIENTAL DE LA CUENCA ALTA DEL RÍMAC Y SUS IMPACTOS EN LA SALUD HUMANA EN EL DISTRITO DE SAN MATEO.	OBJETIVO CUMPLIDO	<b>ORTIZ GUIZADO, Julia Iraida</b> SANCHEZ CHARCAPE, María Hilda RIVERO MACAVILCA, Teodoro Anibal GARCÍA PÉREZ, Elizabeth

Nº	NOMBRE DEL PROYECTO	RESULTADOS LOGRADOS	RESPONSABLES
116	APLICACIÓN DE LA FERTIRRIGACIÓN EN EL CULTIVO ORGÁNICO DE CHENOPODIUM QUINOA (QUINUA), VARIEDAD AMARILLO MARANGANI, PARA LA OBTENCIÓN DE SAPONINAS Y PRODUCTOS NUTRITIVOS EN EL JARDÍN BOTÁNICO DE LA UNE ENRIQUE GUZMÁN Y VALLE.	OBJETIVO CUMPLIDO	<b>POMA HENOSTROZA, Sinforosa Lourdes</b> JHONCON KOOYIP, Jorge Hugo NAPURÍ CORREA, Agustín SÁNCHEZ BAQUERIZO, Paula Alejandrina
117	AUTOEVALUACIÓN DE LA CALIDAD DEL DOCENTE UNIVERSITARIO: ENSEÑANZA, INVESTIGACIÓN, EXTENSIÓN UNIVERSITARIA Y PROYECCIÓN SOCIAL.	OBJETIVO CUMPLIDO	<b>REYES BLACIDO, Irma</b>
118	EVALUAR LA INFLUENCIA EN EL CRECIMIENTO DE LAS PLANTAS EN EL CULTIVO DEL AGUAYMANTO (PHYSALIS PERUVIANA), MEDIANTE LA APLICACIÓN DE DIFERENTES FUENTES DE ABONAMIENTO, EN LOS CAMPOS AGRÍCOLAS DE LA UNIVERSIDAD NACIONAL DE EDUCACIÓN ENRIQUE GUZMÁN Y VALLE, AÑO 2014.	OBJETIVO CUMPLIDO	<b>RIVADENEIRA ANDRADE, Armando</b>
119	MÓDULO DE EDUCACIÓN ECO AGROPECUARIA Y SEGURIDAD ALIMENTARIA COMO FUENTE DE PROYECTO DE VIDA SOSTENIBLE PARA LA CIUDADANÍA DEL PAÍS, INSTITUTOS SUPERIORES TECNOLÓGICOS Y PEDAGÓGICOS.	OBJETIVO CUMPLIDO	<b>SOLANO LEÓN, Tiburcio Rufino</b> ILIZARBE VILLAGÓMEZ, Alcides HERRERA FLORES, Daniel Alcides ATENCIA GUERRA, Guillermo
120	INFLUENCIA DEL PROGRAMA "ALIMENTACIÓN CON PRODUCTOS ECOLÓGICOS" SOBRE LA CONCIENCIA AMBIENTAL DE LOS ESTUDIANTES DE LA FACULTAD DE AGROPECUARIA Y NUTRICIÓN DE LA UNIVERSIDAD NACIONAL DE EDUCACIÓN ENRIQUE GUZMÁN Y VALLE.	OBJETIVO CUMPLIDO	<b>VÁSQUEZ LUYO, Julio César</b> RODRÍGUEZ NAVARRO, Haydeé

#### PROYECTO DE TEXTO

Nº	NOMBRE DEL PROYECTO	RESULTADOS LOGRADOS	RESPONSABLES
121	TEXTO UNIVERSITARIO: BIOHUERTO ECOLÓGICO INTEGRAL.	OBJETIVO CUMPLIDO	<b>FUERTE PINEDA, César Augusto</b>

## FACULTAD DE EDUCACIÓN INICIAL

Nº	NOMBRE DEL PROYECTO	RESULTADOS LOGRADOS	RESPONSABLES
122	LAS POLÍTICAS EDUCATIVAS Y EL PENSAMIENTO NEOLIBERAL EN EL PERÚ, ENTRE 1990-2010 (BIANUAL)	OBJETIVO CUMPLIDO	<b>ASTETE BARRENECHEA, Carlos Alberto</b> ROJAS GALARZA, Carlos Juan
123	PROGRAMA DE PREVENCIÓN DEL CONSUMO DE SUSTANCIAS PSICOACTIVAS Y SU INFLUENCIA EN LOS ESTILOS DE VIDA SALUDABLE EN ESTUDIANTES DE LA FACULTAD DE EDUCACIÓN INICIAL DE LA UNIVERSIDAD NACIONAL DE EDUCACION ENRIQUE GUZMAN Y VALLE – 2014.	OBJETIVO CUMPLIDO	<b>PALOMINO ORIZANO, Juan Abel</b> RÍOS RÍOS, Artemio Manuel SIERRALTA CISNEROS, Guillermo
124	EL ESTADO NUTRICIONAL Y SU RELACIÓN CON EL APRENDIZAJE EN LOS NIÑOS DE EDUCACIÓN INICIAL DE HUANZA - 2014.	OBJETIVO CUMPLIDO	<b>SITO JUSTINIANO, Luz Marina</b> HUATUCO MALDONADO, Graciela Victoria TOLEDO ESPINOZA, Sipriana Lila
125	PERCEPCIÓN DE LOS ESTUDIANTES DE LA FACULTAD DE EDUCACIÓN INICIAL DE LA UNE ENRIQUE GUZMÁN Y VALLE RESPECTO AL DESEMPEÑO DOCENTE.	OBJETIVO CUMPLIDO	<b>TORRES HUARCAYA, Aída Viviana</b> DOLORIER ZAPATA, Rosa Guillermina HILARES SORIA, María Salomé SAAVEDRA YOSHIDA, Susy Elita VILLA LÓPEZ, Roxana Marlene

## FACULTAD DE CIENCIAS EMPRESARIALES

Nº	NOMBRE DEL PROYECTO	RESULTADOS LOGRADOS	RESPONSABLES
126	LA CONQUISTA DEL ALTO CHACHAPOYAS.	OBJETIVO CUMPLIDO	NAVARRO DE LA CRUZ, Julio César
127	ESTADÍSTICA APLICADA A LA EDUCACIÓN	OBJETIVO CUMPLIDO	OSORIO MEJÍA, Humberto Antonio OSORIO MEJÍA, Víctor Raúl HUAMANÍ ROMERO, Eduardo

### PROYECTO DE TEXTO

Nº	NOMBRE DEL PROYECTO	RESULTADOS LOGRADOS	RESPONSABLES
128	TEXTO: GESTIÓN DEL TALENTO HUMANO	OBJETIVO CUMPLIDO	ACOSTA CASTRO, Tito Doroteo RUIZ TEJADA, José Octavio MUÑOZ DEL POZO, Guillermo SALAS PITTMAN, Quinter Larry
129	TEXTO: COMO FORMULAR PROYECTO DE TESIS.	OBJETIVO CUMPLIDO	AGUILAR IBARRA, Alberto Félix TOVAR TORRES, MARÍA CLARISA
130	TEXTO: PRESUPUESTO PÚBLICO	OBJETIVO CUMPLIDO	ASENJO CASTRO, Víctor Manuel MERINO SOLSOL, Luis Antonio CAYCHO SALAS, Beatriz del Carmen ZUBIETA BEJAR, Ovidio Senén

Nº	NOMBRE DEL PROYECTO	RESULTADOS LOGRADOS	RESPONSABLES
131	TEXTO: GESTIÓN DE LAS RELACIONES COMUNITARIAS EN LA EMPRESA CORPORATIVA PERUANA.	OBJETIVO CUMPLIDO	<b>FUTURE CUTIRE, Narciso</b> CARRILLO HIDALGO, Norma Elizabeth SALINAS ASCENCIO, Juan Ricardo MIRAVAL ORTÍZ, Víctor Santiago
132	TEXTO: FORMULACIÓN Y EVALUACIÓN DE PROYECTOS DE INVERSIÓN APLICADOS AL TURISMO.	OBJETIVO CUMPLIDO	<b>HURTADO RAMOS, Gualberto Guillermo</b> CANCINO CABREJOS, Julio Cesar MIRANDA GUEVARA, Bertha Gladys NIZAMA RUIZ, Gloria Carlota
133	TEXTO PYME: NEUROMARKETING	OBJETIVO CUMPLIDO	<b>MERINO BERRÍOS, Julio César</b>
134	TEXTO PYME: CREATIVIDAD E INNOVACIÓN EMPRESARIAL	OBJETIVO CUMPLIDO	<b>MERINO BERRIOS, Luis Salomón</b>

## FACUTLAD DE TECNOLOGÍA

Nº	NOMBRE DEL PROYECTO	RESULTADOS LOGRADOS	RESPONSABLES
135	AUTOEVALUACIÓN Y EL NIVEL DE LOGRO DE LOS ESTÁNDARES, SEGÚN LA MATRIZ DE EVALUACIÓN PARA LA ACREDITACIÓN DE LA CALIDAD DE LA GESTIÓN EDUCATIVA DE INSTITUCIONES DE EDUCACIÓN BÁSICA REGULAR, DEL IPEBA, EN LA I.E.P. "NIÑO CHAPERITO", LIMA, DURANTE EL AÑO ESCOLAR 2014.	OBJETIVO CUMPLIDO	<b>ALARCON DÍAZ, Henry Hugo</b> GUIVAR GALLARDO, Víctor CONTRERAS VARGAS, Moisés Domingo
136	INFLUENCIA DEL TEXTO MÁQUINAS HERRAMIENTAS DE CONTROL NÚMERICO COMPUTARIZADO CNC, EN LA FORMACIÓN PROFESIONAL DE LOS ESTUDIANTES DE LA PROMOCIÓN 2012 DE LA ESPECIALIDAD DE MECÁNICA DE PRODUCCIÓN.	OBJETIVO CUMPLIDO	<b>ALMEIDA SARAVIDA, José Elías</b> OLIVARES CASTILLO, Oscar Claver
137	LA EJECUCIÓN DEL PRESUPUESTO Y LA ACREDITACIÓN EN LA UNIVERSIDAD NACIONAL DE EDUCACIÓN "ENRIQUE GUZMÁN Y VALLE". PERIODO 2010-2013.	OBJETIVO CUMPLIDO	<b>ASENCIOS TRUJILLO, Lida Violeta</b> LA ROSA LONGOBARDI, Carlos Jacinto QUISPE SOLANO, Mónica
138	CONTROL DIFUSO Y LA MEDICIÓN DE LA CALIDAD DE LOS CONTENIDOS EN TEORÍA DE CONTROL I.	OBJETIVO CUMPLIDO	<b>ASENCIOS TRUJILLO, Lucía</b>
139	CLIMA LABORAL Y DESEMPEÑO DOCENTE EN EL INSTITUTO SUPERIOR TECNOLÓGICO RAMIRO PRIALÉ PRIALÉ DEL DISTRITO DE LURIGANCHO - CHOSICA.	OBJETIVO CUMPLIDO	<b>BARBACHAN RUALES, Enrique Alejandro</b>
140	PROPUESTA METODOLÓGICA PARA MEDICIÓN DE LA CONTAMINACIÓN ELECTROMAGNÉTICA Y SU APLICACIÓN EN LA ELABORACIÓN DE UN MAPA DE RIESGO DE LA CIUDAD UNIVERSITARIA, ENRIQUE GUZMÁN Y VALLE.	OBJETIVO CUMPLIDO	<b>CARHUALLANQUI ALIAGA, Hugo Hernán</b>
141	EL DESARROLLO DE LA EDUCACIÓN PARA EL TRABAJO CON LOS ALUMNOS DEL 5º AÑO DE EDUCACIÓN SECUNDARIA EN LAS INSTITUCIONES EDUCATIVAS PABLO PATRÓN, JOSEFA CARRILLO Y HUAMÁN POMA DE AYALA EN LA LOCALIDAD DE CHOSICA, LURIGANCHO, LIMA.	OBJETIVO CUMPLIDO	<b>CHÁVEZ DEPAZ, Antonio Florencio</b> DELGADO NINA, Alberto

Nº	NOMBRE DEL PROYECTO	RESULTADOS LOGRADOS	RESPONSABLES
142	EL SOFTWARE LIBRE Y EL APRENDIZAJE SIGNIFICATIVO EN LOS ALUMNOS DE TELECOMUNICACIONES E INFORMÁTICA DE LA UNIVERSIDAD NACIONAL DE EDUCACIÓN ENRIQUE GUZMÁN Y VALLE - PERÚ 2014.	OBJETIVO CUMPLIDO	<b>CHIRINOS ARMAS, Daniel Ramón</b>
143	"LA EDUCACIÓN PRODUCTIVA Y LOS PROGRAMAS EDUCATIVOS EMPRENDEDORES EN LAS ARTES, CIENCIAS, HUMANIDADES Y TECNOLOGÍA EN EL CEAUNE-2014"	OBJETIVO CUMPLIDO	<b>CORTEZ BERROCAL, José Raúl</b> ATENCIA GUERRA, César Augusto AVILA SÁNCHEZ, Herminio VENTURA HUAMAN, José Félix
144	NUEVA PROPUESTA DE SERVICIO Y MANTENIMIENTO BÁSICO DE CAMIONES DE CARGA EN EL CURRÍCULO DE LOS ALUMNOS DE LA ESPECIALIDAD DE FUERZA MOTRIZ	OBJETIVO CUMPLIDO	<b>ESPINOZA DEXTRE, Alejo Alejandro</b> ZUBILETE CONDORI, Juan Eugenio
145	DESARROLLO DE COMPETENCIAS TECNOLÓGICAS EN LA FACULTAD DE TECNOLOGÍA DE LA UNE Y SU RELACIÓN CON LAS EXIGENCIAS DEL MERCADO OCUPACIONAL EN LAS ESPECIALIDADES DE FUERZA MOTRIZ, CONSTRUCCIÓN CIVIL Y ARTES INDUSTRIALES.	OBJETIVO CUMPLIDO	<b>FLORES LIMA, Mateo Alejandro</b> VENTO CUENCA, Pedro Elías ZARATE BAZAN, Gabino Marcelo
146	GUÍAS DE PRÁCTICAS DE FÍSICA APLICADA I Y SU INFLUENCIA EN EL APRENDIZAJE PROCEDIMENTAL DE LOS ESTUDIANTES DE ELECTRICIDAD DEL I CICLO DE LA UNE ENRIQUE GUZMÁN Y VALLE 2014.	OBJETIVO CUMPLIDO	<b>LINARES SOTO, Leoncio Jorge</b> LANDEO VENEGAS, Aurelio Teodoro VILCAPUMA FLORES, Juan Mariano MIESES CAJA, Wilfredo Jorge
147	NIVEL DE USO DE INTERNET Y SOPORTE SOCIAL PERCIBIDO EN REDES SOCIALES DE LOS ESTUDIANTES DEL PRIMER CICLO DE TECNOLOGÍA DE LA UNIVERSIDAD NACIONAL DE EDUCACIÓN ENRIQUE GUZMAN Y VALLE, 2014.	OBJETIVO CUMPLIDO	<b>NIÑO PIZARRO, Orestes</b>

Nº	NOMBRE DEL PROYECTO	RESULTADOS LOGRADOS	RESPONSABLES
148	RESOLUCIÓN DE PROBLEMAS Y EL DESARROLLO DE LA CREATIVIDAD EN LOS ESTUDIANTES DEL DEPARTAMENTO ACADÉMICO DE ELECTRÓNICA Y TELECOMUNICACIONES, DE LA UNIVERSIDAD NACIONAL DE EDUCACIÓN ENRIQUE GUZMÁN Y VALLE 2014.	OBJETIVO CUMPLIDO	<b>PUMACAYO SÁNCHEZ, Orlando Ybán</b>
149	INVESTIGACIÓN TECNOLÓGICA, HERRAMIENTA PARA LA INNOVACIÓN.	OBJETIVO CUMPLIDO	<b>QUINTANA ORTIZ, Miguel</b> MORENO CASACHAHUA, Humberto Raúl RIVAS CUZCANO, ReneéAdelmo
150	APLICACIÓN DE DISEÑOS EN PROYECTOS TECNOLÓGICOS EN EL APRENDIZAJE COOPERATIVO DE LOS ALUMNOS EN LA ESPECIALIDAD DE MECÁNICA DE PRODUCCIÓN DE LA FACULTAD DE TECNOLOGÍA DE LA UNE.	OBJETIVO CUMPLIDO	<b>QUISPE CONDEZO, Carlos Antonio</b> VILCAPOMA HINOSTROZA, Víctor Raúl
151	MÉTODO DE PROYECTO EN EL APRENDIZAJE EN LA ELABORACIÓN DE PRENDAS DE VESTIR EN LAS ESTUDIANTES DE LA ESPECIALIDAD DE TECNOLOGÍA DEL VESTIDO DE LA FATEC-UNE, EN EL AÑO 2014.	OBJETIVO CUMPLIDO	<b>RAMOS TICLLA, Fidel</b> ALFARO SAAVEDRA, Maura Natalia ROQUE RIVERA, Isulina Luzmila
152	DIFERENCIAS ENTRE LOS RESULTADOS DE LA PRUEBA DE CONOCIMIENTOS DE FIN DE LAS CARRERAS PROFESIONALES DE LOS ESTUDIANTES DE ELECTRÓNICA E INFORMÁTICA Y DE TELECOMUNICACIONES E INFORMÁTICA DE LA UNIVERSIDAD NACIONAL DE EDUCACIÓN ENRIQUE GUZMÁN Y VALLE; PROMOCIÓN 2010-2014.	OBJETIVO CUMPLIDO	<b>SORIA CUELLAR, Fidel Tadeo</b> SOTELO RAYMONDI, Amador Gregorio
153	LA GESTIÓN DEL TALENTO HUMANO Y EL DESEMPEÑO LABORAL DEL PERSONAL ADMINISTRATIVO DE LA UNIVERSIDAD NACIONAL DE EDUCACIÓN "ENRIQUE GUZMÁN Y VALLE", AÑO 2014.	OBJETIVO CUMPLIDO	<b>TELLO CONDE, Ángel Ricardo</b>
154	LA APLICACIÓN DE LAS TICS, MÁQUINAS HERRAMIENTAS CNC Y MEDIOS INTERACTIVOS DIGITALES EN EL RENDIMIENTO ACADÉMICO DE LOS ESTUDIANTES DE LAS PROMOCIONES 2010, 2011 Y 2012 DE LA ESPECIALIDAD DE MECÁNICA DE PRODUCCIÓN DE LA FACULTAD DE TECNOLOGÍA DE LA UNIVERSIDAD NACIONAL DE EDUCACIÓN.	OBJETIVO CUMPLIDO	<b>TELLO VEGA, Mario Florentino</b>



Nº	NOMBRE DEL PROYECTO	RESULTADOS LOGRADOS	RESPONSABLES
155	LOS PROYECTOS DE EXTENSIÓN Y PROYECCIÓN SOCIAL DE LA FACULTAD DE TECNOLOGÍA Y EL IMPACTO SOCIAL EN LA LOCALIDAD DE CHOSICA.	OBJETIVO CUMPLIDO	<b>VARGAS QUISPE, Guillermo</b> CONTRERAS SALAZAR, Cesar Daniel MAYTA CHUQUIN, Vicente Constantino
156	LA ANTROPOMETRÍA FEMENINA Y SU APLICACIÓN EN LAS TALLAS INDUSTRIALES DE LAS PRENDAS DE VESTIR EN LAS ZONAS DE CHOSICA Y SAN ISIDRO - 2014.	OBJETIVO CUMPLIDO	<b>VIDAL POZO, María Marina</b> VIDAL HUAMÁN, Florentina Gabriela
157	LA EVALUACIÓN DEL DESEMPEÑO DOCENTE Y EL FACTOR DOCENTE DEL MODELO CONEAU EN LA FACULTAD DE TECNOLOGIA DE LA UNIVERSIDAD NACIONAL DE EDUCACIÓN ENRIQUE GUZMAN Y VALLE, 2014.	OBJETIVO CUMPLIDO	<b>VALENZUELA RODRÍGUEZ, María Angelica</b> VALLEJO QUISPE, Pedro Alfonso RODRÍGUEZ POMALAZA, Eliseo Eduvino

#### ROYECTO DE TESIS

Nº	NOMBRE DEL PROYECTO	RESULTADOS LOGRADOS	RESPONSABLES
158	EL PERFIL DEL EGRESADO DE LA CARRERA PROFESIONAL DE TELECOMUNICACIONES E INFORMÁTICA DE LA UNIVERSIDAD NACIONAL DE EDUCACIÓN ENRIQUE GUZMÁN Y VALLE Y EL ESTÁNDAR ACADÉMICO DEL EMPLEADOR DURANTE EL AÑO 2012.	OBJETIVO CUMPLIDO	<b>QUIROZ AGUIRRE, Gualberto Federico</b>

**PROYECTO DE TEXTO**

<b>Nº</b>	<b>NOMBRE DEL PROYECTO</b>	<b>RESULTADOS LOGRADOS</b>	<b>RESPONSABLES</b>
159	IMPORTANCIA DE LAS ÁREAS VERDES EN EL ÁMBITO URBANO DE LA CIUDAD DE CHOSICA.	OBJETIVO CUMPLIDO	<b>QUESADA ARAMBURÚ, Teresa Raquel</b> SANDOVAL LAGUNA, Myrna Victoria
<b>Nº</b>	<b>NOMBRE DEL PROYECTO</b>	<b>RESULTADOS LOGRADOS</b>	<b>RESPONSABLES</b>
160	FUNDAMENTOS DE LA NEUMÁTICA Y ELECTRONEUMÁTICA	OBJETIVO CUMPLIDO	<b>RIVERA MANDARACHE, Ermes Ysidro</b> QUINTEROS OSORIO, Roger Octavio
161	MANUAL DE DISEÑO URBANO	OBJETIVO CUMPLIDO	<b>TOVAR GONZALES, Américo</b>
162	MÁQUINAS ELÉCTRICAS ROTATIVAS DE CORRIENTE ALTERNA A BASE DE PROBLEMAS Y PROYECTOS TECNOLÓGICOS.	OBJETIVO CUMPLIDO	<b>ASTOCAZA DE LA CRUZ, José Fernando</b>
163	INSPECCIÓN DE UNIONES SOLDADAS	OBJETIVO CUMPLIDO	<b>FERRO CUELLAR Hugo</b> VILCAPUMA FLORES, Jorge Máximo
164	GEOMETRÍA DESCRIPTIVA APLICADA A LA EDUCACIÓN TÉCNICA.	OBJETIVO CUMPLIDO	<b>GUIZADO SALAZAR, Gilberto</b> RIMACHI AYALA, Segundino PALPA GALVÁN, Beto David FUERTES MEZA, Raúl
165	TECNOLOGÍA DEL LOS MOTORES MENORES (MOTOCICLETAS) PARA LA MENOR CONTAMINACIÓN AMBIENTAL.	OBJETIVO CUMPLIDO	MANRIQUE GUZMÁN, Eusebio Oswaldo HINOSTROZA MINAYA, Victorino Gerardo TORRES RICCE, Julio Delfino DE LA CRUZ VELÁSQUEZ, Óscar Gustavo

Nº	NOMBRE DEL PROYECTO	RESULTADOS LOGRADOS	RESPONSABLES
166	ESTUDIO DE LAS MADERAS NACIONALES USADAS EN LA FABRICACIÓN DE MUEBLES.	OBJETIVO CUMPLIDO	<b>ROBLES VALENCIA, Augusto</b> HERNÁNDEZ ANICAMA, Juan Pablo
167	LABOR DE ENSEÑANZA Y TUTORÍA.	OBJETIVO CUMPLIDO	<b>TAZZO TOMÁS, Magda Marianella</b> COBOS RUIZ, César COCHACHI QUISPE, Angel Albino HUAROTO PAREDES, Norma Carmen
168	DIBUJO Y DISEÑO POR SISTEMAS CAD.	OBJETIVO CUMPLIDO	<b>TORRES SOTELO, Clemente Juan</b> REYNA ESPINOZA, Víctor Claudio PONCE CANA, Enma Estefanía

## **12.EXTENSIÓN CULTURAL**

**ACTIVIDADES DEL CENTRO DE EXTENSIÓN Y PROYECCIÓN SOCIAL**

**AÑO: 2014**

<b>Nº</b>	<b>DENOMINACIÓN</b>	<b>LUGAR</b>	<b>BENEFICIARIOS</b>
1	El 24 de Junio del 2014 se llevo a cabo el evento denominado "FORO DE LA REFORMA DEL TRANSPORTE" emprendido por la Municipalidad Metropolitana de Lima.	Se llevó a cabo en la UNE.	50 participantes Docentes,estudiantes y transportistas de Chosica.
2	El 19 de Setiembre del 2014, se organizó un evento denominado "VOTO INFORMADO,VOTO RESPONSABLE" donde deben participar los candidatos a exponer sus propuestas programáticas, con el objetivos de realizar un ejercicio democrático de exposición de ideas y alternativas en procura del desarrollo de nuestro distrito.	Se llevó a cabo en la UNE.	300 participantes Estudiantes de la UNE y todos los estudiantes de Chosica mayores de 18 años. Delegaciones de Organizaciones Políticas de Chosica
3	El 27 y 28 de Noviembre del 2014, se realizó el Seminario Taller: "ROL DE LA UNIVERSIDAD NACIONAL DE EDUCACIÓN EN LA REDUCCIÓN DE RIESGOS DE DESASTRES EN EL PERÚ", en coordinación con el Mg. Alejandro Flores Lima Jefe del Departamento Académico de Diseño y Constucción Civil.	Se llevó a cabo en la UNE.	40 participantes Docentes, estudiantes, personal administrativo y la población Chosicana.
4	A partir del 15 de Diciembre del 2014, se viene realizando el curso taller "FUNDAMENTOS DE PROGRAMACIÓN Y DISEÑO EN MÁQUINAS HERRAMIENTAS CNC".	Se llevó a cabo en la UNE.	12 participantes Estudiantes de la Facultad de Tecnologia.
5	En el mes de Noviembre del 2014, se asistió a la Conferencia organizado por la Derrama Magisterial.	Se llevó a cabo en la Derrama Magisterial	Local de la Derrama Magisterial

**ACTIVIDADES DEL INSTITUTO CULTURAL**

**AÑO: 2014**

Nº	DENOMINACIÓN	LUGAR	FECHA
1	Feria de Libros y recital poético de las diferentes editoriales	Frontis de la Biblioteca Central	21 al 24 de abril
2	Participación de expositores sobre charla de la cultura, feria de libros, con editores de la ciudad de Lima	Auditorio de la Facultad de C.S. y Humanidades	07 de mayo
4	Presentación de la revista científica RIKCHARY, con la participación de docentes, estudiantes e invitados	Auditorio Principal de la UNE	24 de setiembre
5	Encuentro y festival de centros culturales de la UNE (danzas, recital y musical) <b>Aniversario de la UNE</b> -Presentación de CAFUNE, TACUNE, CENFOUNE y TUNA MAGISTERIO EN EL -Presentación artística de CAFUNE, TACUNE, CENFOUNE y TUNA MAGISTERIO.  -Presentación artística del CAFUNE TACUNE, CENFOUNE y TUNA MAGFIASTERIO.	-Asta principal de la UNE -Auditorio Principal de la UNE -Campus universitario	30 de junio  3 de julio  3 de julio
6	Presentación teatral: <b>Amor de Tres</b> , dos funciones. Dirección general: <b>Lic. Gerardo Angulo Malpartida</b> .	Auditorio Principal de la UNE	16 de setiembre
7	Presentación Teatral: <b>"Juicio a Micaela Bastidas"</b> presentado por el Centro del Adulto Mayor-Chosica ESSALUD. Dirección General: <b>Nilda Muñoz Rosse</b> .	Auditorio Principal de la UNE	18 de setiembre
8	Proyección de películas: <b>Psicomotricidad, Expresión Plástica - Atletismo</b>	Auditorio Principal de la UNE	20 y 27 de octubre 10 de noviembre

**ACTIVIDADES DEL INSTITUTO CULTURAL**

**AÑO: 2014**

N°	DENOMINACIÓN	LUGAR	FECHA
9	<p>Aniversario del Instituto Cultural</p> <p>Programa especial:</p> <p><b>Miércoles 29 de octubre</b></p> <p>Izamiento de bandera, exposición de murales, campeonato deportivo,</p> <p><b>Jueves 30 de octubre</b></p> <p>Pasacalle con los elencos del Instituto Cultural.</p> <p>Ponencia: <b>Arte y Cultura Popular, Sr. Freddy Cueto Pino y Prof. Víctor Hugo Ruiz Quispe.</b></p> <p>Obra Teatral presentado por el Adulto Mayor de Chosica y ESSALUD y muestra artística de los elencos del Instituto Cultural en el Campus universitario</p>	<p>Complejo Deportivo de la UNE</p> <p>Auditorio Principal de la UNE</p> <p>y</p> <p>Campus Universitario</p>	29 y 30 de octubre
10	<p>Programa de Capacitación: <b>"Juégatela por tus Hijos de 0 a 4 años</b> la Universidad con el Instituto Peruano del Deporte.</p> <p>Tema: <b>Psicomotricidad y Educación Temprana.</b></p>	Auditorio Principal de la UNE	13 de octubre
11	Conferencia	Walter Peñaloza Loza	12 de diciembre
12	Celebración <b>"Día Mundial de la Música"</b> .	En homenaje por el natalicio de nuestro insigne Amauta Dr. Walter Peñaloza Loza Ramella	12 de diciembre

**ACTIVIDADES DEL COUNE  
AÑO 2014**

Nº	DEMOMINACIÓN	FECHA
1	Se dieron algunos pasos para reactivar el funcionamiento del Conjunto Orquestal de la UNE, puesto que la totalidad de los integrantes han concluido sus estudios profesionales para lograr el cometido, se invitó a los estudiantes interesados en pertenecer al conjunto incluyendo en esta nueva versión estudiantes de ambos sexos.	2014
2	Estudio del nuevo repertorio con los diferentes instrumentos de la nueva orquesta tales como: Bandurrias, Laudes, Mandolinas y Guitarra. Cabe aclarar que el trabajo mencionado se ejecuta con estudiantes y ex alumnos que aún permanecen en la UNE por diferentes motivos.	2014
3	Talleres de aprendizaje dirigido alumnos ingresantes. - Ensayos de música andina y criolla de la UNE - Asesoramiento eventual a la Tuna de Magisterio UNE en la formación de nuevos integrantes.	2014



ACTIVIDADES DEL CENFOUNE		
AÑO 2014		
1	<b>Aniversario de la UNE</b> -Presentación de CAFUNE, TACUNE, CENFOUNE y TUNA MAGISTERIO EN EL asta principal de la UNE. -Presentación artística de CAFUNE, TACUNE, CENFOUNE y TUNA MAGISTERIO en el Auditorio Principal. -Presentación artística del CAFUNE TACUNE, CENFOUNE y TUNA MAGFIASTERIO en campus universitario	30 de junio 3 de julio 3 de julio 30 de junio
2	<b>Aniversario del Instituto Cultural :</b> <b>Miércoles 29 de octubre</b> Izamiento de bandera, exposición de murales, campeonato deportivo, <b>Jueves 30 de octubre</b> Pasacalle con los elencos del Instituto Cultural. Ponencia: <b>Arte y Cultura Popular, Sr. Freddy Cueto Pino y Prof. Víctor Hugo Ruiz Quispe.</b> Obra Teatral presentado por el Adulto Mayor de Chosica- ESSALUD y muestra artística de los elencos del I. C. en el Campus Universitario.	29 y 30 de octubre

ACTIVIDADES DEL TACUNE AÑO 2014
------------------------------------

Nº	DEMOMINACIÓN	FECHA
1	<b>Aniversario de la UNE</b> -Presentación de CAFUNE, TACUNE, CENFOUNE y TUNA MAGISTERIO EN EL asta principal de la UNE. -Presentación artística de CAFUNE, TACUNE, CENFOUNE y TUNA MAGISTERIO en el Auditorio Principal. -Presentación artística del CAFUNE TACUNE, CENFOUNE y TUNA MAGFIASTERIO en campus universitario	30 de junio 3 de julio 3 de julio
2	<b>Aniversario del Instituto Cultural :</b> <b>Miércoles 29 de octubre</b> Izamiento de bandera, exposición de murales, campeonato deportivo, <b>Jueves 30 de octubre</b> Pasacalle con los elencos del Instituto Cultural. Ponencia: <b>Arte y Cultura Popular, Sr. Freddy Cueto Pino y Prof. Víctor Hugo Ruiz Quispe.</b> Obra Teatral presentado por el Adulto Mayor de Chosica- ESSALUD y muestra artística de los elencos del I. C. en el Campus Universitario.	29 y 30 de octubre

**ACTIVIDADES DEL CAFUNE  
AÑO 2014**

Nº	DEMOMINACIÓN	FECHA
1	Participación artística del CAFUNE con las danzas y estampas costumbristas de la sierra, costa y selva, en la Municipalidad de Lima	27 de abril
2	Participación artística del CAFUNE con danzas folklóricas en el AA.HH. Nueva Alianza	13 de mayo
4	Participación artística del CAFUNE en el Seminario de Nutrición y Educación Alimentaria, en el Auditorio Principal de la UNE	18 de junio
5	<b>Aniversario de la UNE</b> -Presentación de CAFUNE, TACUNE, CENFOUNE y TUNA MAGISTERIO EN EL asta principal de la UNE. -Presentación artística de CAFUNE, TACUNE, CENFOUNE y TUNA MAGISTERIO en el Auditorio Principal. -Presentación artística del CAFUNE TACUNE, CENFOUNE y TUNA MAGFIASTERIO en campus universitario	30 de junio 3 de julio 3 de julio
6	<b>Aniversario del Instituto Cultural :</b> <b>Miércoles 29 de octubre</b> Izamiento de bandera, exposición de murales, campeonato deportivo, <b>Jueves 30 de octubre</b> Pasacalle con los elencos del Instituto Cultural. Ponencia: <b>Arte y Cultura Popular, Sr. Freddy Cueto Pino y Prof. Víctor Hugo Ruiz Quispe.</b> Obra Teatral presentado por el Adulto Mayor de Chosica- ESSALUD y muestra artística de los elencos del I.C. en el Campus Universitario.	29 y 30 de octubre

**ACTIVIDADES DE LA TUNA UNIVERSITARIA  
AÑO 2014**

1	<b>Aniversario de la UNE</b> -Presentación de CAFUNE, TACUNE, CENFOUNE y TUNA MAGISTERIO EN EL asta principal de la UNE. -Presentación artística de CAFUNE, TACUNE, CENFOUNE y TUNA MAGISTERIO en el Auditorio Principal. -Presentación artística del CAFUNE TACUNE, CENFOUNE y TUNA MAGFIASTERIO en campus universitario	30 de junio 3 de julio 3 de julio
2	<b>Aniversario del Instituto Cultural :</b> <b>Miércoles 29 de octubre</b> Izamiento de bandera, exposición de murales, campeonato deportivo, <b>Jueves 30 de octubre</b> Pasacalle con los elencos del Instituto Cultural. Ponencia: <b>Arte y Cultura Popular, Sr. Freddy Cueto Pino y Prof. Víctor Hugo Ruiz Quispe.</b> Obra Teatral presentado por el Adulto Mayor de Chosica- ESSALUD y muestra artística de los elencos del I. C. en el Campus Universitario.	29 y 30 de octubre

# 13 CONVENIOS

**CONVENIOS NACIONALES SUSCRITOS POR LA UNE**  
**AÑO: 2014**

N° Orden	INSTITUCIONES	Resolución del Convenio	EL CONVENIO DESARROLLA	Desarrollo del convenio	Vigencia Convenio
1.	ASOCIACIÓN EDUCATIVA PARA EL DESARROLLO PROFESIONAL SAN JUDAS TADEO - AEDPROF - SJT	1106-2013-R-UNE	PROCASE, MAESTRÍA Y DOCTORADO	ICA	15/05/2013 15/05/2013
2	CENTRO DE ALTOS ESTUDIOS PARA LA CALIDAD DE LA EDUCACIÓN Y EL DESARROLLO S.A.C.	1147-2011-R-UNE	MAESTRÍA Y DOCTORADO	HUANUCO	22/03/2013
3		0617-2013-R-UNE	ADENDA PROCASE		25/04/2014
4	ASOCIACIÓN CULTURAL EDUCATIVA "WALTER PEÑALOZA RAMELLA"	0288-2011-R-UNE	MAESTRÍA Y DOCTORADO	HUANCAYO	26/01/2011
			PROCASE,		25/01/2014
5	ASOCIACIÓN EDUCATIVA WAYMAKU	1279-2013-R-UNE	MAESTRÍA Y DOCTORADO PROCASE,	IQUITOS	20/05/2013 20/05/2015

6	CORPORACIÓN CULTURAL Y EDUCATIVA DE EXTENSIÓN PROFESIONAL JORGE BASADRE GROHMANN S.A.C.	0955-2013-R-UNE	PROCASE, MAESTRÍA Y DOCTORADO	CHORRILLOS	30/04/2013
				MIRAFLORES	30/04/2015
7	MUNICIPALIDAD DISTRITAL DE TANTAMAYO	2210-2012-R-UNE	MAESTRÍA Y DOCTORADO	DISTRITO DE TANTAMAYO, DE LA PROV. DE HUAMALIES	15/06/2012
		1824-2012-R-UNE	PROCASE,		14/07/2014
8	ASOCIACIÓN EDUCATIVA ENRIQUE GUZMÁN Y VALLE	1828-2012-R-UNE	PROCASE, MAESTRÍA Y DOCTORADO	LIMA: BREÑA Y LURIGANCHO LAMBAYEQUE: DISTRITO CHICLAYO, CAJAMARCA: PROV. CAJAMARCA	15/06/2012 14/06/2014
9	CENTRO LATINOAMERICANO DE DESARROLLO PROFESIONAL S.A.C.	1318-2012-R-UNE	PROCASE, MAESTRÍA, DOCTORADO Y PROCAPUSE	RÍMAC, SANTIAGO DE SURCO, CERCADO DE LIMA	07/05/2012 06/05/2014
10	CORPORACIÓN EDUCATIVA AULAS ABIERTAS E.I.R.L.	2085-2012-R-UNE	PROCASE, MAESTRÍA Y DOCTORADO	DISTRITO BAMBAMARCA PROV. CHOTA, CUTERVO	07/05/2012 06/05/2014
11	SOCIEDAD PERUANA DE CIENCIAS FORESTALES Y MEDIO AMBIENTE	2776-2011--R-UNE	MAESTRÍA Y DOCTORADO	PUERTO MALDONADO EN MADRE DE DIOS	19/08/2011 18/08/2014

12	ASOCIACIÓN EDUCATIVA - LUNINUS DEI	0520-2013-R-UNE	PROCASE, MAESTRÍA Y DOCTORADO	SAN JUAN DE LURIGANCHO	17/10/2012 17/10/2014
13	ASOCIACIÓN EDUCATIVA DEL EGO AL ÁGORA	0367-2013-R-UNE	PROCASE, MAESTRÍA Y DOCTORADO	COMAS	16/10/2012 16/10/2014
14	CENTRO DE FORMACIÓN INTEGRAL PARA EL DESARROLLO SOCIAL	1293-2013-R-UNE	PROCASE, MAESTRÍA Y DOCTORADO	PUNO	27/05/2013 27/05/2015
15	CORPORACIÓN DE DIFUSIÓN EDUCATIVA YESHUA CODEY -CUSCO	1130-2011-R-UNE	PROCASE, MAESTRÍA Y DOCTORADO	DISTRITO DE WANCHAQ	03/03/2011 03/03/2014
16	INSTITUTO INTERAMERICANO PARA EL DESARROLLO HUMANO Y EMPRESARIAL	1235-2011-R-UNE	PROCASE MAESTRÍA Y DOCTORADO	SAN BORJA	20/04/2011 19/04/2014
17	INSTITUTO NACIONAL DE INVESTIGACIÓN Y CAPACITACIÓN CONTÍNUA PERÚ INICC - PERÚ	0891-2011-R-UNE PROCASE	PROCASE, MAESTRÍA Y DOCTORADO	APURIMAC, AYACUCHO, AREQUIPA, MOQUEGUA, YAUYS, CARAZ	17/03/2011 16/03/2015
18	MUNICIPALIDAD DISTRITAL DE CHACAYAN	1760-2012-R-UNE	MAESTRÍA Y DOCTORADO	DISTRITO DE CHACAYÁN DE LA PROV. DANIEL ALCIDES CARRION	25/07/2012 24/07/2014

19	ORGANIZACIÓN NO GUBERNAMENTAL ESCUELA RURAL ANDINA ILUCAN	0734-2013-R-UNE	PROCASE, MAESTRÍA Y DOCTORADO	CUTERVO, SANTA CRUZ	02/04/2013 02/04/2015
20	ADVANCE SOLUTIONS EDUCARE JUS CONSULTORIA JURÍDICA Y PEDAGÓGICA	3127-2012-R-UNE	MAESTRÍA Y DOCTORADO	DISTRITO LINCE	22/11/2012 21/11/2014
21	ASOCIACIÓN CIVIL EDUCATIVA PACÍFICO PERÚ	2598-2012-R-UNE	MAESTRÍA Y DOCTORADO	SURQUILLO	16/10/2012 15/10/2014
22	ASOCIACIÓN EDUCATIVA DE ALTOS ESTUDIOS PROFESIONALES JOSÉ CARLOS MARIÁTEGUI	1274-2012-R-UNE	MAESTRÍA Y DOCTORADO	DISTRITO DE SAN MARTIN DE PORRES	09/04/2012 08/04/2014
23	ASOCIACIÓN EDUCATIVA EL GRAN SABER	0552-2013-R-UNE	PROCASE, MAESTRÍA Y DOCTORADO	PUEBLO LIBRE	08/03/2013 08/03/2015
24	CENTRO DE INVESTIGACIÓN CULTURAL Y ASESORÍA TECNOLÓGICO RICARDO PALMA - CICAT	0910-2011-R-UNE MAESTRIA 2167-2012-R-UNE ADENDA- DOCTORADO	PROCASE, MAESTRÍA Y DOCTORADO	PIURA: PROV. HUANCABAMBA DISTRITO DE SONDORILLO, AYABACA Y MONTERO  DOCTORADO: PROV. FERREÑAFE	11/09/2012 09/02/2014

25	EDUCADORES DE EXCELENCIA PROFESIONAL EN INVESTIGACIÓN CIENCIA Y DESARROLLO LATINOAMERICANO	2071-2012-R-UNE	MAESTRÍA Y DOCTORADO	SAN JUAN DE MIRAFLORES	24/07/2012 23/07/2014
26	ESCUELA LATINOAMERICANA DE CAPACITACIÓN ESPECIALIZACIÓN Y POST GRADO - ELACE	3603-2009-R-UNE 0856-2013-R-UNE	PROCASE, MAESTRÍA Y DOCTORADO	PIURA	15/10/2012 15/10/2014
27	INSTITUCIÓN CAPACITANDO Y ASESORANDO EL DESARROLLO PROFESIONAL E.I.R.L.	0521-2013-R-UNE	PROCASE, MAESTRÍA Y DOCTORADO	TACNA	05/03/2013 05/03/2015
28	CORPORACIÓN EDUCATIVA DE EXTENSIÓN PROFESIONAL LA CANTUTA - CEEPLAC S.A.C.	0644-2011-R-UNE	PROCASE, MAESTRÍA Y DOCTORADO	VRAE, SAN FRANCISCO-AYACUCHO	07/12/2012 19/01/2014
29	INSTITUTO DE INVESTIGACIÓN CIENTÍFICA Y TECNOLÓGICA AMAUTA - ICTA	0099-2013-R-UNE	PROCASE, MAESTRÍA Y DOCTORADO	BAGUA CHACHAPOYAS UTCUBAMBA RIOJA	16/10/2012 16/10/2014



30	ASOCIACIÓN EDUCATIVA DE COMPLEMENTACIÓN ACADÉMICA Y ESPECIALIZACIÓN MÚLTIPLE PROFESIONAL AECEMP	1136-2013-R-UNE	PROCASE, MAESTRÍA Y DOCTORADO	BARRANCO LIMA	29/05/2013 24/05/2015
31	ASOCIACIÓN EDUCATIVA LIDERES DEL SIGLO XXI	0725-2009-R-UNE	PROCASE	CHINCHA	12/02/2009 12/02/2012
32	MUNICIPALIDAD DISTRITAL RONDOS	0804-2011-R-UNE	PROCASE	RONDOS LAURICHOCHA	04/04/2011 04/04/2014
33	ASOCIACIÓN CIVIL UNIÓN INTERN. DE PROF. EN ADM. Y SALUD ANTON MAKARENKO	1368-2011-R-UNE	PROCASE	VILCASHUAMAN	11/05/2011 11/05/2014
34	CENTRO DE INVESTIGACIÓN DEL SUR MEDIO	0550-2008-R-UNE adenda 2928-2009-R-UNE N° 745-2011-R-UNE	PROCASE	ICA NASCA	18/02/2011 18/02/2014
35	INST. DE ESP. PROFESIONAL HONORIO DELGADO INEP	1370-2011-R-UNE	PROCASE	PUENTE PIEDRA	20/04/2011 19/04/2014

## **14. COLEGIO EXPERIMENTAL DE APLICACIÓN**

**ALUMNOS DEL COLEGIO EXPERIMENTAL DE APLICACIÓN**  
**EDUCACIÓN INICIAL**  
**AÑO: 2014**

AÑO DE ESTUDIO	SEXO		TOTAL
	H	M	
3 Años	28	26	<b>54</b>
4 Años	32	47	<b>79</b>
5 Años	31	27	<b>58</b>
<b>TOTAL GENERAL</b>	<b>91</b>	<b>100</b>	<b>191</b>

Fuente: Colegio Experimental de Aplicación

Elab: Oficina de Planeamiento, Desarrollo y Estadística

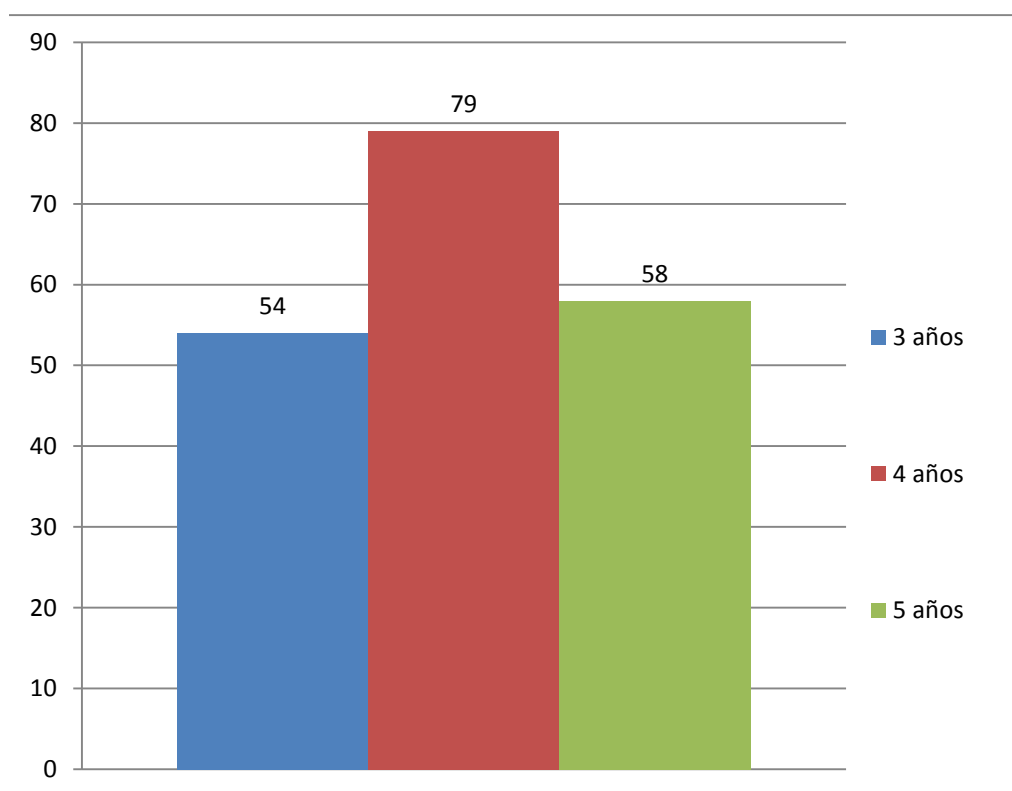

**ALUMNOS DEL COLEGIO EXPERIMENTAL DE APLICACIÓN**  
**EDUCACIÓN PRIMARIA**  
**AÑO: 2014**

AÑO DE ESTUDIO	SEXO		TOTAL
	H	M	
Primer Grado	28	28	56
Segundo Grado	24	26	50
Tercer Grado	27	19	46
Cuarto Grado	35	28	63
Quinto Grado	27	27	54
Sexto Grado	26	31	57
<b>TOTALES</b>	<b>167</b>	<b>159</b>	<b>326</b>

Fuente: Colegio Experimental de Aplicación

Elab: Oficina de Planeamiento, Desarrollo y Estadística

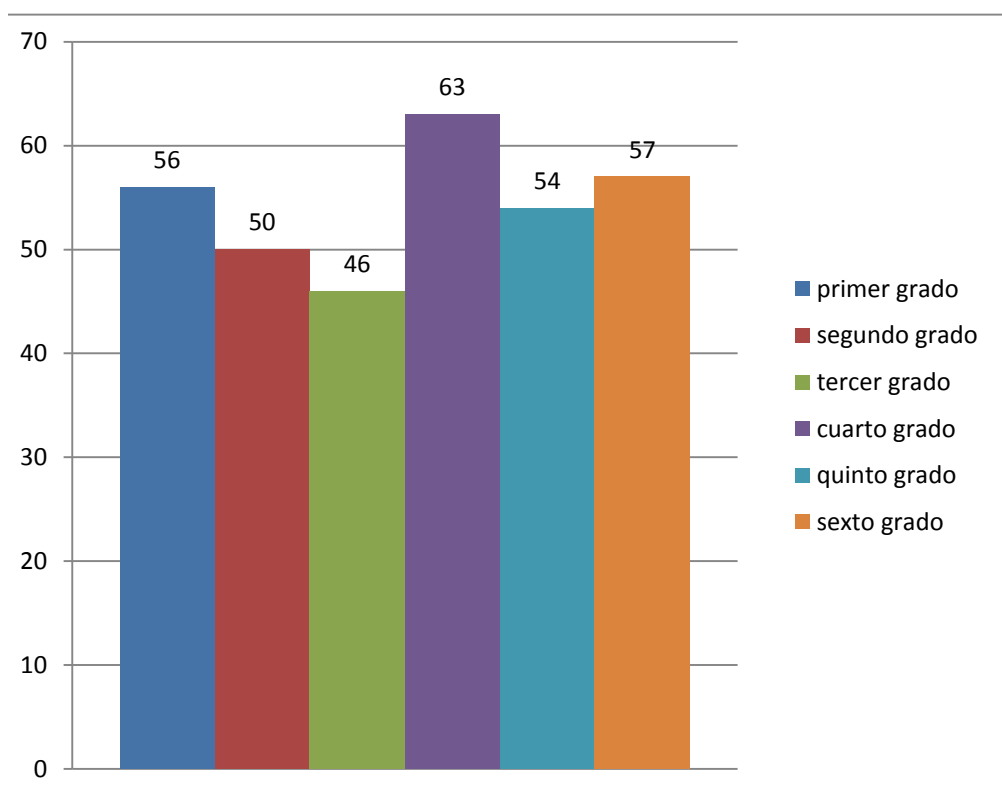

**ALUMNOS DEL COLEGIO EXPERIMENTAL DE APLICACIÓN**  
**EDUCACIÓN SECUNDARIA**  
**AÑO: 2014**

AÑO DE ESTUDIO	SEXO		TOTAL
	H	M	
Primer Año	88	76	164
Segundo Año	63	59	122
Tercer Año	72	55	127
Cuarto Año	76	59	135
Quinto Año	71	71	142
<b>TOTALES</b>	<b>370</b>	<b>320</b>	<b>690</b>

Fuente: Colegio Experimental de Aplicación

Elab: Oficina de Planeamiento, Desarrollo y Estadística

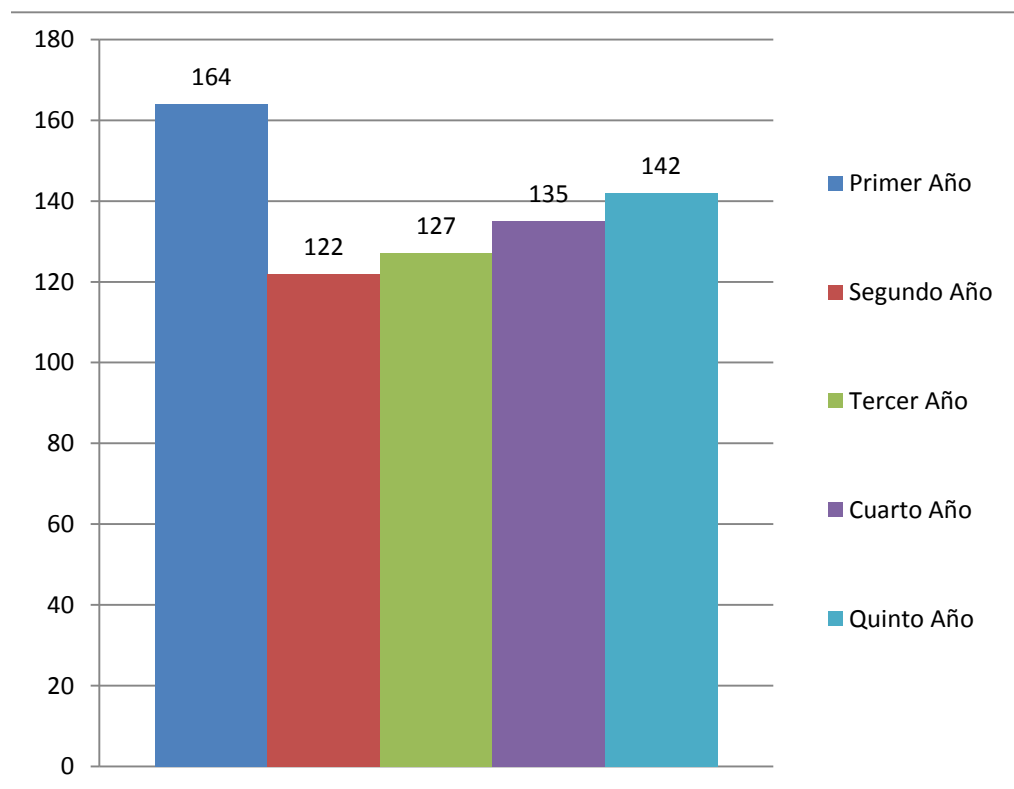

<b>POBLACIÓN ESCOLAR DEL COLEGIO EXPERIMENTAL DE APLICACIÓN</b> <b>POR NIVELES, SEGÚN SEXO AÑO: 2014</b>
---

AÑO DE ESTUDIO	SEXO		TOTAL
	H	M	
Educación Inicial	91	100	191
Educación Primaria	167	159	326
Educación Secundaria	370	320	690
<b>TOTAL GENERAL</b>	<b>628</b>	<b>579</b>	<b>1207</b>

Fuente: Colegio Experimental de Aplicación

Elab: Oficina de Planeamiento, Desarrollo y Estadística

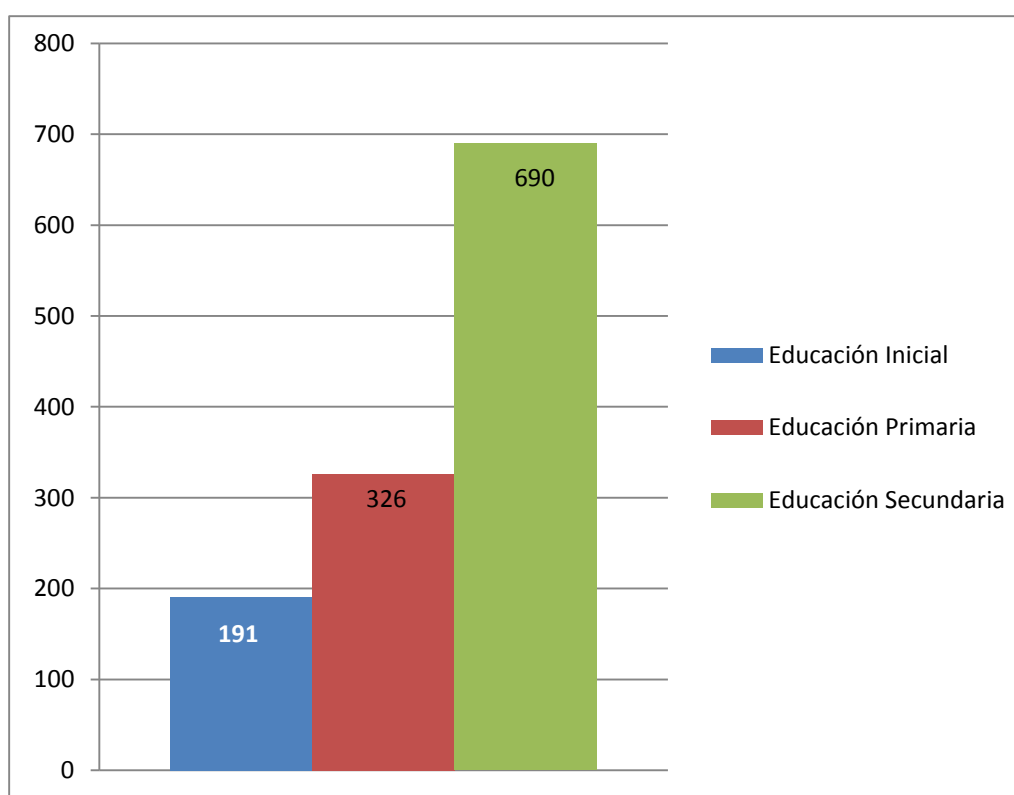

**POBLACIÓN ESCOLAR DEL COLEGIO EXPERIMENTAL DE APLICACIÓN POR NIVELES**

**AÑO: 2014**

<b>NIVELES DE ESTUDIOS</b>	<b>TOTAL</b>
EDUCACIÓN INICIAL	<b>191</b>
EDUCACIÓN PRIMARIA	<b>326</b>
EDUCACIÓN SECUNDARIA	<b>690</b>
<b>TOTAL GENERAL</b>	<b>1,207</b>

Fuente: Colegio Experimental de Aplicación

Elab: Oficina de Planeamiento, Desarrollo y Estadística

**PERSONAL NOMBRADO DEL COLEGIO EXPERIMENTAL DE APLICACIÓN POR NIVEL JERÁRQUICO**

**AÑO: 2014**

<b>NIVEL JERÁRQUICO</b>	<b>TOTAL</b>
DIRECTIVOS	<b>4</b>
PERSONAL DOCENTE	<b>56</b>
AUXILIARES DE EDUCACIÓN	<b>2</b>
PERSONAL ADMINISTRATIVO	<b>3</b>
<b>TOTAL GENERAL</b>	<b>65</b>

Fuente: Colegio Experimental de Aplicación

Elab: Oficina de Planeamiento, Desarrollo y Estadística

**PERSONAL CONTRATADO DEL COLEGIO EXPERIMENTAL DE APLICACIÓN POR NIVEL JERÁRQUICO**  
**AÑO: 2014**

<b>NIVEL JERÁRQUICO</b>	<b>TOTAL</b>
PERSONAL DOCENTE	<b>6</b>
PERSONAL AUXILIAR DE EDUCACIÓN	<b>1</b>
PERSONAL ADMINISTRATIVO	<b>3</b>
PERSONAL DE SERVICIOS POR TERCEROS	<b>2</b>
<b>TOTAL GENERAL</b>	<b>12</b>

Fuente: Colegio Experimental de Aplicación

Elab: Oficina de Planeamiento, Desarrollo y Estadística



## **15. SERVICIOS DE EDITORIAL**

**PRODUCCIÓN DE TEXTOS UNIVERSITARIOS**  
**AÑO: 2014**

N°	Denominación/Título	Autor y/o responsable	Tiraje N° Ejem.
1	Marco teórico (Antecedentes, bases teóricas y términos básicos)	Justiniano Huassacca A. Mercedes Rojas Sauñe Doris Ventura Chávez	300
2	El espacio Geográfico como Recurso Didáctico	Antolina León Ichpas	1000
3	El Espacio Geográfico como Recursos Didáctico	Florencio Trujillo Cauti Daniel Chirino Maldonado Américo Yauri Villanueva Modesto Giles Nonalaya Vicente Dávila Huamán	500
4	Lengua Española (Apuntes Didácticos)	Carlos A. Villafuerte Álvarez	500
5	La Didáctica General y sus alcances para lograr una educación de calidad sin exclusiones.	Máximo F. Castro Camasca	500
6	Estadística aplicada a la Investigación Científica con SPSS (en proceso de impresión)	Lolo Cabllero Sifuentes	1000

**PUBLICACIONES REALIZADAS****AÑO: 2014**

<b>N°</b>	<b>Denominación/Título</b>	<b>Autor y/o responsable</b>	<b>Tiraje N° Ejem.</b>
1	Presupuesto Institucional 2014	Oficina Central de Planificación y Desarrollo Institucional (Oficina de Presupuesto).	100
2	Objetivos extratéuticos 2014	Facultad de Tecnología.	100
3	Curso de Informática	Oficina Central de Personal (Oficina Administración Desarrollo de Personal).	200
4	Plan Estratégico Institucional 2012 - 2019	Oficina Central de Planificación y Desarrollo Institucional (Oficina Planeamiento Desarrollo y Estadística).	100
5	Plan Operativo Institucional 2014	Oficina Central de Planificación y Desarrollo Institucional (Oficina Planeamiento Desarrollo y Estadística).	100

N°	Denominación/Título	Autor y/o responsable	Tiraje N° Ejem.
6	Plan Estratégico de la Facultad de Tecnología	Facultad de Tecnología.	100
7	Boletín Informativo N° 1	Oficina de Gestión de Innovación	1,500
8	Capacitación en Informática al Personal Administrativo (Niveles: Básico, Intermedio y Avanzado)	Oficina Central de Personal (Oficina Administración Desarrollo de Personal).	670
9	Estadística UNE - 2013	Oficina Central de Planificación y Desarrollo Institucional (Oficina Planeamiento Desarrollo y Estadística).	100
10	Reglamento de Permanencia del Personal Docente de la UNE	Oficina Central de Personal (Oficina Administración Desarrollo de Personal).	300

Fuente : Oficina Central de Personal - Unidad de Escalafón.

Elab. : Oficina de Planeamiento, Desarrollo y Estadística

## **16. PROYECTOS DE INVERSIÓN**

**PROYECTOS DE INVERSIÓN PÚBLICA**  
**PRESUPUESTO INSTITUCIONAL DEL AÑO 2014 (en Nuevos Soles)**

Nº	COD. SNIP	NOMBRE DEL PROYECTO	MONTO DE INVERSIÓN SEGÚN EXP. TÉCNICO	ÚLTIMO ESTUDIO REALIZADO	FECHA DE VIABILIDAD	PIA- 2014-UNE	PIM 2014-UNE	TOTAL DE EJECUCIÓN ACUMULADA DEL PROYECTO AL 2014	SALDO	SITUACIÓN DEL PROYECTO
1	6058	FACULTAD DE EDUCACIÓN INICIAL	4,078,716.00	PERFIL	27/05/2005		26,000.00	4,078,411.00	305.00	En culminacion
2	27871	MEJORAMIENTO INTEGRAL DE LOS SERVICIOS EDUCATIVOS DE LA FACULTAD DE AGROPECUARIA Y NUTRICIÓN DE LA UNE	6,136,702.06	PERFIL	25/09/2009	101,502.00	393,428.00	5,726,944.00	409,758.00	En culminacion
3	28830	MEJORAMIENTO DE LOS SERVICIOS EDUCATIVOS DEL DEPARTAMENTO DE LENGUAS EXTRANJERAS DE LA FACCSyH DE LA UNE .	5,112,470.99	PERFIL	29/11/2010	124,792.00	86,625.00	5,066,407.00	46,063.00	En culminacion
4	144877	MEJORAMIENTO INTEGRAL DE LAS ESPECIALIDADES DE EDUCACIÓN PRIMARIA Y EDUCACIÓN BÁSICA ALTERNATIVA DE LA FACULTAD DE PEDAGOGÍA Y CULTURA FÍSICA-UNE	3,514,640.00	PERFIL	30/06/2010	95,403.00	88,387.00	3,447,845.00	66,795.00	En culminacion
5	79384	MEJORAMIENTO DEL TRANSPORTE UNIVERSITARIO DE LA UNE	5,841,645.00	PERFIL	27/02/2009	312,145.00	3,312,500.00	5,527,000.00	314,645.00	En ejecucion
6	184206	MEJORAMIENTO INTEGRAL DEL SISTEMA DE AGUA POTABLE Y ALCANTARILLADO DE LA UNE	3,346,950.00	PERFIL	13/03/2012	220,902.00	69,500.00	2,049,501.00	1,297,449.00	En ejecucion
7	205877	MEJORAMIENTO DE LOS SERVICIOS BÁSICOS Y COMPLEMENTARIOS DE LA PISCINA DE LA UNE	1,659,244.39	PERFIL	07/03/2012	102,331.00	658,757.00	1,448,684.00	210,560.00	En ejecucion
8	211872	MEJORAMIENTO DE LOS SERVICIOS DEL COMEDOR UNIV. DE LA UNE	1,891,900.00	PERFIL	18/06/2012		61,290.00	930,610.00	961,290.00	En ejecucion
9	258423	MEJORAMIENTO DE LOS SERVICIOS COMPLEMENTARIOS DE LA ESCUELA DE POS GRADO DE LA UNE	9,981,019.00	PERFIL	09/05/2013		192,112.00	9,788,907.00	192,112.00	
10	185582	MEJORAMIENTO Y AMPLIACIÓN DE LOS SERVICIOS DE LA EDITORIAL UNIVERSITARIA DE LA UNE	3,495,943.82	PERFIL	24/08/2012		1,265,627.00	1,265,628.00	2,230,315.00	En ejecucion

11	211026	INSTALACIÓN DE LOS SERVICIOS DE LOS LABORATORIOS DE LA ESEPECIALIDAD DE EDUC. FÍSICA Y DEPORTES DE LA FACULTAD DE PEDAG. Y CULT. FÍSICA DE LA UNE	9,195,200.00	PERFIL	12/04/2012	4,292,920.00	2,817,563.00	2,817,574.00	6,377,626.00	En ejecucion
12	263929	MEJORAMIENTO DEL DEPARTAMENT. ACADÉMICO DE MATEMÁTICA E INFORMÁTICA DE LA FACULT. DE CIENCIAS DE LA UNE	1,598,868.00	PERFIL	12/07/2013		857,318.00	1,435,478.00	163,390.00	En ejecucion
13	6069	MEJORAMIENTO DE LOS SERVICIOS ADMINISTRATIVOS COMO APO- YO A LA ACTIVIDAD ACADÉMICA DE LA UNE	10,103,600.00	PERFIL	21/12/2011	708,351.00	5,059,953.00	4,773,642.00	5,329,958.00	Por ejecutarse
14	144836	MEJORAMIENTO INTEGRAL DE LA BIBLIOTECA CENTRAL Y CENTRO DE DOCUMENTACIÓN DE LA UNE	2,462,246.00	PERFIL	30/06/2010	290,000.00		126,765.00	2,335,481.00	.*
15		ESTUDIOS DE PREINVERSIÓN	563,873.00			633,774.00	563,809.00	563,809.00	64.00	
		T O T A L					15,452,869.00			

.\* Proyecto en espera de verificación de viabilidad.

OFICINA DE PROGRAMACIÓN DE INVERSIONES

Elab. Mg. Maximiliano Santos Vera

## **17. BIENESTAR UNIVERSITARIO**



**ATENCIONES OTORGADAS EN EL COMEDOR UNIVERSITARIO**  
**AÑO : 2014**

MESES	SERVICIOS PARA ESTUDIANTES			TOTAL
	DESAYUNO	ALMUERZO	CENA	
Enero	16,000	7,000	0.00	23000.00
Febrero	16,000	7,000	0.00	23000.00
Marzo	0.00	0.00	0.00	0.00
Abril	16,000	42,000	7,000	65000.00
Mayo	16,000	42,000	7,000	65000.00
Junio	16,000	42,000	7,000	65000.00
Julio	16,000	42,000	7,000	65000.00
Agosto	16,000	42,000	7,000	65000.00
Setiembre	16,000	42,000	7,000	65000.00
Octubre	16,000	42,000	7,000	65000.00
Noviembre	16,000	42,000	7,000	65000.00
Diciembre	16,000	42,000	7,000	65000.00
<b>TOTAL GENERAL</b>	<b>176,000</b>	<b>392,000</b>	<b>63,000</b>	<b>631,000</b>

Fuente : Oficina Central de Bienestar Universitario - Unidad de Servicios Alimentarios

Elab. : Oficina de Planeamiento, Desarrollo y Estadística

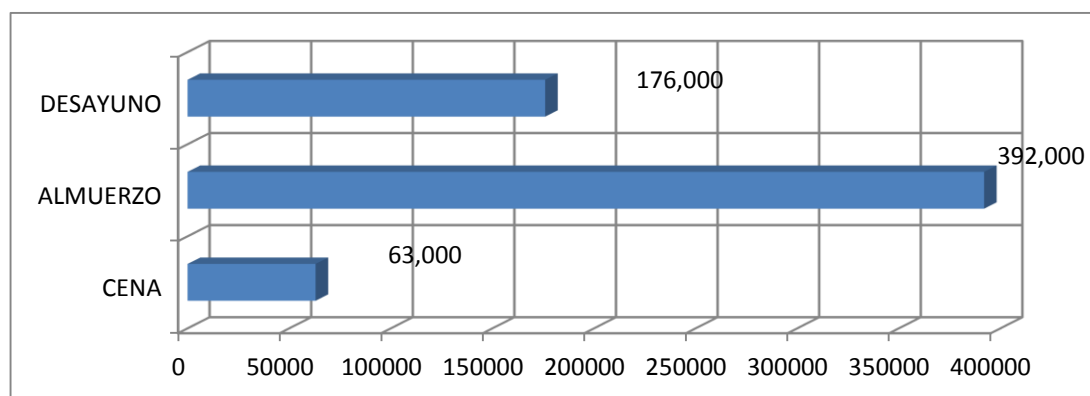

**ATENDIDOS OTORGADAS A ESTUDIANTES DE CIFPS AÑO 2014**

SERVICIO	MESES		TOTAL
	ENERO	FEBRERO	
DESAYUNO	7,959	8,180	16139
ALMUERZO	8,500	9,500	18000
<b>TOTAL GENERAL</b>	<b>16,459</b>	<b>17,680</b>	<b>34139</b>

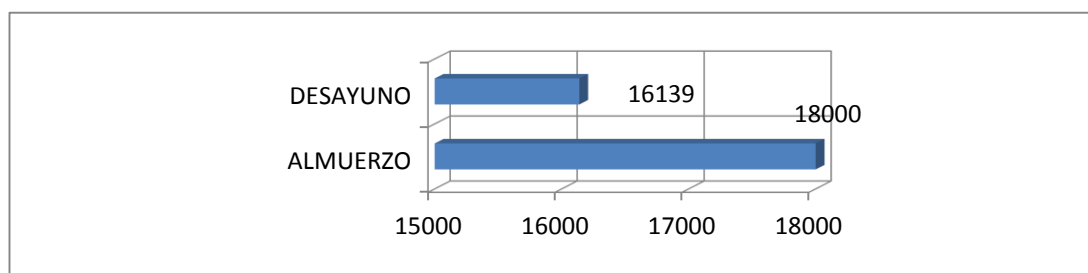

**RACIONES MENSUALES ATENDIDAS EN EL COMEDOR DE DOCENTES**  
**AÑO: 2014**

Nº	SERVICIOS	MESES												TOTAL
		E	F	M	A	M	J	J	A	S	O	N	D	
1	DESAYUNO	230	250	272	215	249	300	300	230	260	280	290	300	3,176
2	ALMUERZO	3,570	3,400	3,570	2,380	3,570	3,000	3,000	3,000	3,000	3,000	3,000	3,000	37,490
3	DIETAS	98	101	81	32	65	0	0	0	0	0	0	0	377
<b>TOTAL</b>		<b>3,898</b>	<b>3,751</b>	<b>3,923</b>	<b>2,627</b>	<b>3,884</b>	<b>3,300</b>	<b>3,300</b>	<b>3,230</b>	<b>3,260</b>	<b>3,280</b>	<b>3,290</b>	<b>3,300</b>	<b>41,043</b>

Fuente : Oficina Central de Bienestar Universitario - Unidad de Servicios Alimentarios

Elab. : Oficina de Planeamiento, Desarrollo y Estadística

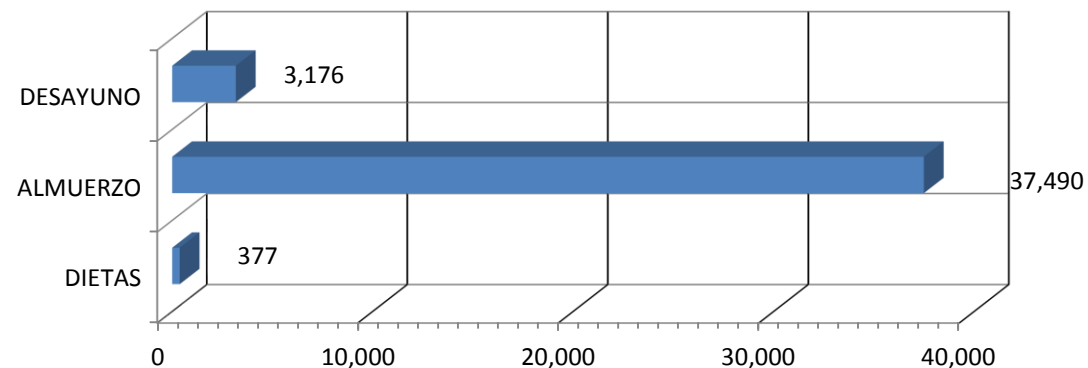

**RACIONES MENSUALES ATENDIDAS EN EL COMEDOR ADMINISTRATIVOS**  
**AÑO: 2014**

Nº	SERVICIOS	MESES												TOTAL
		E	F	M	A	M	J	J	A	S	O	N	D	
1	ALMUERZO	4,200	4,000	4,200	2,800	4,200	3,800	3,800	3,800	3,800	3,800	3,800	3,800	46,000
	<b>TOTAL</b>	<b>4,200</b>	<b>4,000</b>	<b>4,200</b>	<b>2,800</b>	<b>4,200</b>	<b>3,800</b>	<b>3,800</b>	<b>3,800</b>	<b>3,800</b>	<b>3,800</b>	<b>3,800</b>	<b>3,800</b>	<b>46,000</b>

Fuente : Oficina Central de Bienestar Universitario - Unidad de Servicios Alimentarios

Elab. : Oficina de Planeamiento, Desarrollo y Estadística

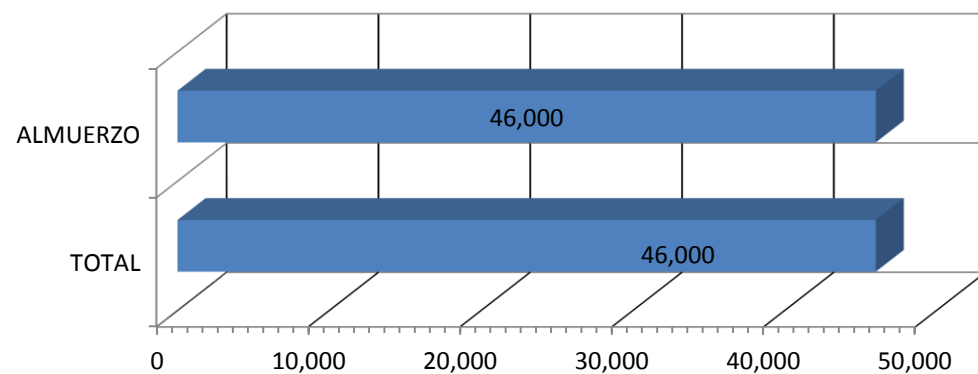

# **RACIONES MENSUALES OTORGADAS PARA EVENTOS ESPECIALES**

**AÑO: 2014**

Nº	EVENTOS	MESES												TOTAL
		E	F	M	A	M	J	J	A	S	O	N	D	
1	DIA DE LA AMISTAD		450											450
2	ANIVERSARIO DEL CIFPS		600											600
3	DIA INTERNACIONAL DE LA MUJER			350										350
4	DÍA DE LA SECRETARIA				400									400
5	DIA LA MADRE					350								350
6	DIA DEL PADRE						511							511
7	DIA DE LA UNE							3000						3000
8	ANIVERS.FAC.PEDAGOGIA							600						600
9	ANIVERS.FAC.AGROPECUARIA									400				400
10	ANIVERS.FAC.TECNOLOGIA									600				600
11	ANIVERS.FAC.PEDAGOGIA Y CULTURA FISICA									300				300
12	ANIVERS.ESCUELA POST GRADO										800			800
13	ANIVERS. FAC. DE CIENCIAS									500				500
14	ANIVERS. DE LA FAC. DE CIENCIAS ADMINISTRATIVAS										500			500
15	ANIVERS. DE LA FAC.DE CIENCIAS SOCIALES Y HUM.											800		800
16	ANIVERS. DE LA FAC. DE EDUCACION INICIAL									500				500
17	CAPACITACIÓN A LOS DOCENTES - DIRECTORES											500		500
18	NAVIDAD DEL NIÑO CANTUTEÑO												500	500
19	ALMUERZO NAVIDEÑO A LOS ALUMNOS, DOCENTES Y ADMINISTRATIVOS												3500	3500
<b>TOTAL GENERAL</b>		<b>0</b>	<b>1050</b>	<b>350</b>	<b>400</b>	<b>350</b>	<b>511</b>	<b>3600</b>	<b>0</b>	<b>2300</b>	<b>1300</b>	<b>1300</b>	<b>4000</b>	<b>15161</b>

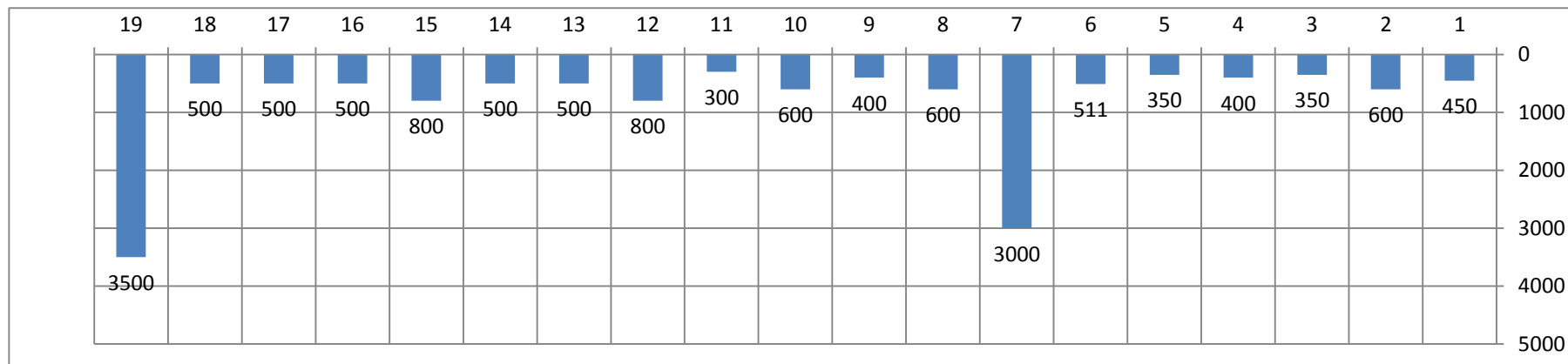

**ATENCIONES TRIMESTRALES Y MENSUALES OTORGADAS DE LOS SERVICIOS DE MEDICINA**  
**AÑO : 2014**

	POR USUARIO												
USUARIO	ATENCIÓN 1º TRIMESTRE			ATENCIÓN 2º TRIMESTRE			ATENCIÓN 3º TRIMESTRE			ATENCIÓN 4º TRIMESTRE			TOTAL
	ENERO	FEBRERO	MARZO	ABRIL	MAYO	JUNIO	JULIO	AGOSTO	SETIEMBRE	OCTUBRE	NOVIEMBRE	DICIEMBRE	
ALUMNOS	156	134	61	263	475	428	275	146	493	436	348	189	3404
EMPLEADOS	200	217	211	186	225	203	194	188	270	149	219	190	2452
DOCENTES	96	116	172	123	88	118	113	129	135	117	135	81	1423
PRACTICANTES	0	3	0	1	0	2	1	2	1	0	3	0	13
CESANTES	0	0	0	0	0	0	0	0	0	0	0	0	0
OTROS	60	69	86	66	97	62	70	55	76	44	70	68	823
TOTALES	512	539	530	639	885	813	653	520	975	746	775	528	8115

Fuente: Oficina Central de Bienestar Universitario - Centro de Salud

Elab. : Oficina de Planeamiento, Desarrollo y Estadística

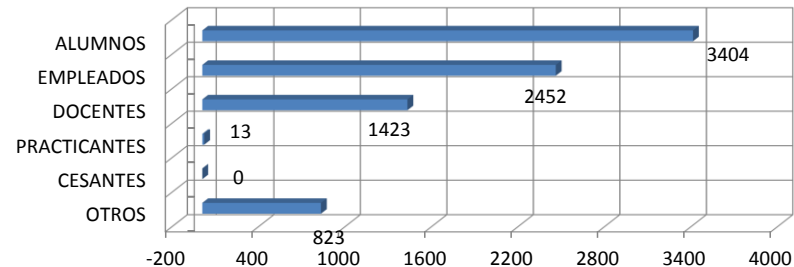

**ATENCIONES TRIMESTRALES Y MENSUALES OTORGADAS DE LOS SERVICIOS DE ODONTOLOGÍA**  
AÑO : 2014

USUARIO	POR USUARIO												TOTAL
	ATENCIÓN 1º TRIMESTRE			ATENCIÓN 2º TRIMESTRE			ATENCIÓN 3º TRIMESTRE			ATENCIÓN 4º TRIMESTRE			
	ENERO	FEBRERO	MARZO	ABRIL	MAYO	JUNIO	JULIO	AGOSTO	SETIEMBRE	OCTUBRE	NOVIEMBRE	DICIEMBRE	
ALUMNOS	39	38	14	58	125	104	105	58	171	92	105	88	997
EMPLEADOS	26	22	31	18	25	25	28	23	55	10	14	19	296
DOCENTES	16	5	6	8	8	9	6	9	6	15	8	12	108
PRACTICANTES	0	0	0	0	0	0	0	0	0	0	0	0	0
CESANTES	1	0	0	1	0	0	0	0	1	0	0	0	3
PARTICULAR	31	12	21	18	16	13	21	20	16	10	15	4	197
TOTALES	113	77	72	103	174	151	160	110	249	127	142	123	1601

Fuente: Oficina Central de Bienestar Universitario - Centro de Salud

Elab. : Oficina de Planeamiento, Desarrollo y Estadística

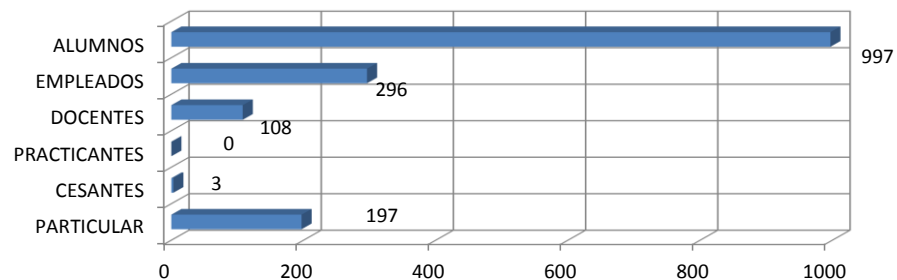

**ATENCIONES TRIMESTRALES Y MENSUALES OTORGADAS DE LOS SERVICIOS DE LABORATORIO CLÍNICO**  
**AÑO : 2014**

	POR USUARIO												
USUARIO	ATENCION 1º TRIMESTRE			ATENCION 2º TRIMESTRE			ATENCION 3º TRIMESTRE			ATENCION 4º TRIMESTRE			TOTAL
	ENERO	FEBRERO	MARZO	ABRIL	MAYO	JUNIO	JULIO	AGOSTO	SETIEMBRE	OCTUBRE	NOVIEMBRE	DICIEMBRE	
ALUMNOS	12	Vacaciones	0	6	34	6	20	13	22	9	25	7	154
ADMINISTRATIVOS	10		128	10	83	5	14	43	74	4	39	38	448
DOCENTES	10		146	26	30	2	16	42	12	7	17	0	308
VISITANTE	0		0	0	0	0	0	0	0	0	0	0	0
PARTICULAR	0		27	12	2	0	8	5	3	0	0	0	57
EXONERADOS (BK)	0		0	0	0	0	7	0	8	7	0	0	22
TOTALES	32		301	54	149	13	65	103	119	27	81	45	989

Fuente: Oficina Central de Bienestar Universitario - Centro de Salud

Elab. : Oficina de Planeamiento, Desarrollo y Estadística

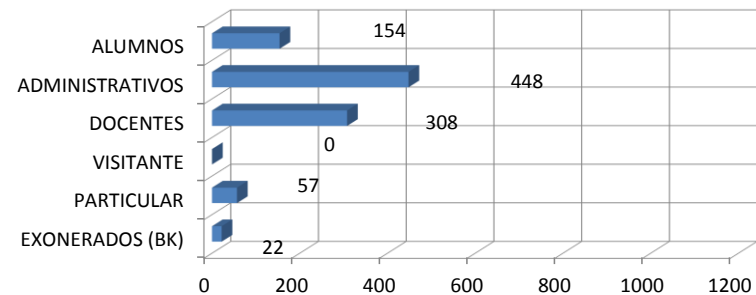

# ATENCIONES TRIMESTRALES Y MENSUALES OTORGADAS DE LOS SERVICIOS DE FARMACIA

AÑO : 2014

	POR USUARIO												
USUARIO	ATENCION 1º TRIMESTRE			ATENCION 2º TRIMESTRE			ATENCION 3º TRIMESTRE			ATENCION 4º TRIMESTRE			TOTAL
	ENERO	FEBRERO	MARZO	ABRIL	MAYO	JUNIO	JULIO	AGOSTO	SETIEMBRE	OCTUBRE	NOVIEMBRE	DICIEMBRE	
ALUMNOS	211	197	123	367	645	693	401	126	686	213	586	377	4625
EMPLEADOS	236	252	236	230	222	276	256	235	346	76	247	213	2825
DOCENTES	84	50	115	100	90	107	89	107	122	28	104	64	1060
PRACTICANTES	7	12	11	1	10	7	1	10	6	0	9	4	78
VIGILANTES	2	10	8	4	4	5	2	5	8	0	0	10	58
CESANTES	14	5	7	6	7	8	8	4	10	3	10	11	93
OTROS	12	39	20	10	22	28	9	7	6	4	8	8	173
TOTALES	566	565	520	718	1000	1124	766	494	1184	324	964	687	8912

Fuente: Oficina Central de Bienestar Universitario - Centro de Salud

Elab. : Oficina de Planeamiento, Desarrollo y Estadística

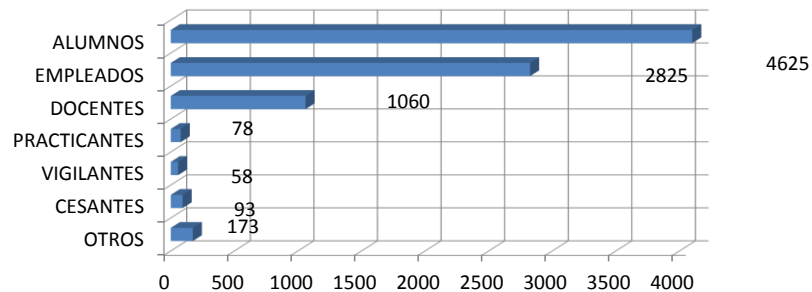



**ATENCIONES TRIMESTRALES Y MENSUALES OTORGADAS DE LOS SERVICIOS DE RAYOS X**  
**AÑO : 2014**

USUARIO	POR USUARIO												TOTAL
	ATENCION 1º TRIMESTRE			ATENCION 2º TRIMESTRE			ATENCION 3º TRIMESTRE			ATENCION 4º TRIMESTRE			
	ENERO	FEBRERO	MARZO	ABRIL	MAYO	JUNIO	JULIO	AGOSTO	SETIEMBRE	OCTUBRE	NOVIEMBRE	DICIEMBRE	
ALUMNOS	0	1	0	41	36	16	5	1	5	18	MALOGRADO	MALOGRADO	123
ADMINISTRATIVOS	2	1	10	2	4	6	7	4	3	4			43
DOCENTES	3	1	10	2	2	1	1	2	2	7			31
PARTICULAR	3	1	1	1	3	3	5	3	1	3			24
CESANTES	0	0	0	0	0	0	0	0	0	0			0
OTROS	0	0	0	0	0	0	0	0	0	0	0	0	
TOTALES	8	4	21	46	45	26	18	10	11	32	0	0	221

Fuente: Oficina Central de Bienestar Universitario - Centro de Salud  
 Elab. : Oficina de Planeamiento, Desarrollo y Estadística

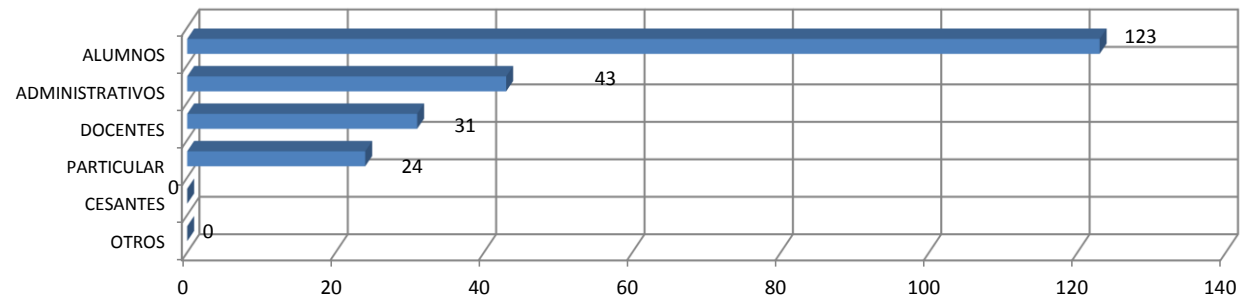

# **ATENCIONES MENSUALES OTORGADAS POR LA UNIDAD DE SERVICIOS PSICOLÓGICOS**

**AÑO : 2014**

Nº	USUARIOS	Meses												TOTAL
		E	F	M	A	M	J	J	A	S	O	N	D	
1	ALUMNOS	62	124	107	187	143	309	318	120	354	299	465	158	2646
2	ADMINISTRATIVOS	9	16	13	19	12	19	8	8	9	5	8	10	136
3	DOCENTES	1	3	4	6	9	11	3	0	2	4	13	5	61
4	*OTROS	1	5	5	12	7	17	2	0	1	23	10	8	91
TOTAL		73	148	129	224	171	356	331	128	366	331	496	181	2934

Fuente: Oficina Central de Bienestar Universitario - Unidad de Servicios Psicológicos

Elab. : Oficina de Planeamiento, Desarrollo y Estadística

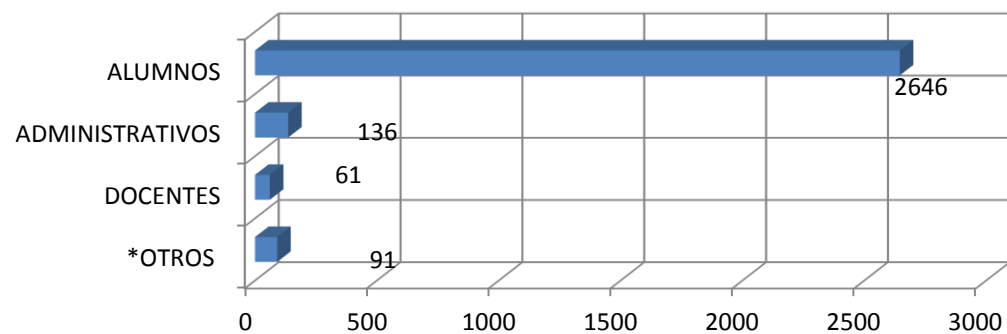

## RESUMEN DE ATENCIONES EFECTUADOS

AÑO: 2014

ATENCIONES	ENERO	FEBRERO	MARZO	ABRIL	MAYO	JUNIO	JULIO	AGOSTO	SEPTIEMBRE	OCTUBRE	NOVIEMBRE	DICIEMBRE	TOTAL
<b>CONSULTAS VARIAS</b>													
<b>Medicina</b>	512	539	530	639	885	813	653	520	975	746	775	528	8115
<b>Odontologia</b>	113	77	72	103	174	151	160	110	249	127	142	123	1601
<b>Farmacia</b>	566	565	520	718	1000	1124	766	494	1184	324	964	687	8912
<b>Rayos X</b>	8	4	21	46	45	26	18	10	11	32	0	0	221
<b>Ecografia</b>	MALGRADO												
<b>Laboratorio</b>	32	VACACIONES	301	54	149	13	65	103	119	27	81	45	989
Curaciones	24	27	12	31	30	29	26	34	33	24	48	37	355
Descanso médico	0	0	0	14	14	15	18	10	25	4	11	6	117
Inyectables	217	193	142	202	383	279	272	150	300	251	268	225	2882
Nebulizaciones	2	2	2	11	10	10	12	8	23	13	4	5	102
Presión Arterial	49	29	40	29	67	73	51	95	57	52	39	17	598
Lavado de Oído	3	2	0	3	2	2	0	0	0	0	0	9	21
Otros ( Cirugías Menor )	0	1	0	0	0	1	1	2	0	0	0	1	6
Cauterizaciones	0	0	0	0	0	0	0	0	2	0	0	0	2
Infiltraciones	4	7	3	0	1	0	0	0	0	1	1	0	17
Extacción de uñas	1	3	0	0	0	0	0	0	2	0	0	0	6
Visitas domiciliarias	0	1	1	0	0	0	0	0	1	0	0	0	3
Programa de Salud Bronquial	0	0	0	6	7	1	0	0	0	1	0	0	15
Programa de Salud Reproductiva	0	0	0	0	0	1	0	0	0	1	0	0	2
Exámen de Postulante a la Residencia	0	0	0	51	13	0	0	0	0	0	0	0	64
Consultorio Ginecológico	0	0	0	0	0	20	10	15	12	17	0	0	74
Unidad de Servicio Psicológico	73	148	129	224	171	356	331	128	366	331	496	181	2934

**PARTICIPACIÓN DE DOCENTES Y ADMINISTRATIVOS EN EVENTOS DEPORTIVOS INTERNOS**  
**AÑO : 2014**

DISCIPLINAS DEPORTIVAS	PARTICIPANTES	MESES												TOTAL	%
		E	F	M	A	M	J	J	A	S	O	N	D		
FÚTBOL	DOCENTES	0	40	15	40	45	40	50	60	20	30	40	0	380	16
	ADMINISTRAT.	0	70	45	50	60	60	70	50	35	50	35	0	525	22
FÚTSAL	DOCENTES	0	30	30	30	65	65	60	30	20	60	30	20	440	19
	ADMINISTRAT.	0	45	40	60	70	60	70	40	40	35	40	40	540	23
VOLEY	DOCENTES	0	10	5	10	20	15	25	20	30	10	15	15	175	7
	ADMINISTRAT.	0	30	25	20	30	15	40	40	20	30	20	20	290	12
<b>TOTAL GENERAL</b>		<b>0</b>	<b>225</b>	<b>160</b>	<b>210</b>	<b>290</b>	<b>255</b>	<b>315</b>	<b>240</b>	<b>165</b>	<b>215</b>	<b>180</b>	<b>95</b>	<b>2350</b>	<b>100</b>

Fuente : Oficina Central de Bienestar Universitario - Unidad de Deporte y Recreación

Elab. : Oficina de Planeamiento, Desarrollo y Estadística

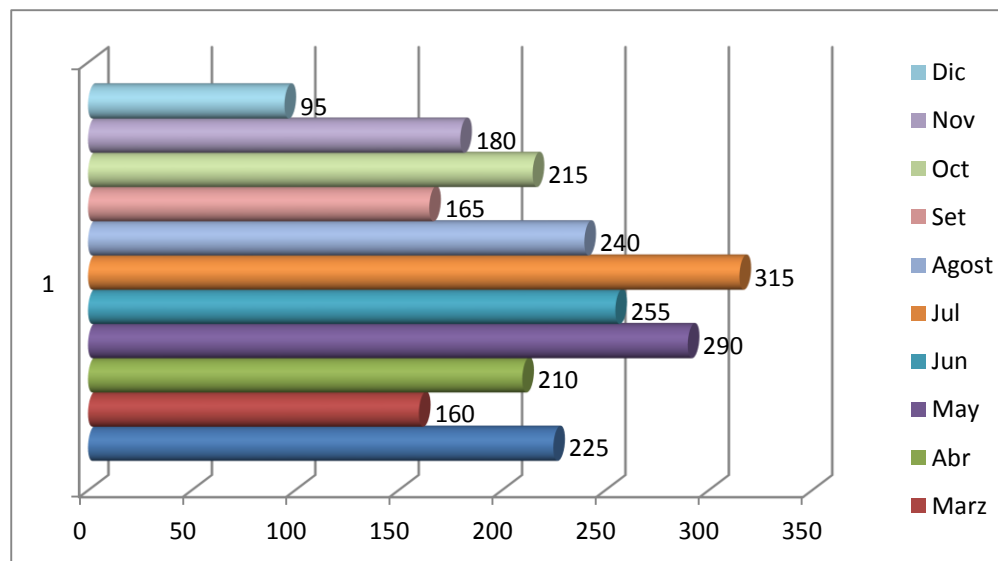

<b>PARTICIPACIÓN DE DOCENTES Y ADMINISTRATIVOS EN EVENTOS DEPORTIVOS EXTERNOS</b>
<b>AÑO : 2014</b>

DISCIPLINAS DEPORTIVAS	PARTICIPANTES	MESES												TOTAL	%
		E	F	M	A	M	J	J	A	S	O	N	D		
FÚTBOL	DOCENTES	0	0	0	15	30	30	45	30	20	25	15	0	210	15
	ADMINISTRAT.	0	0	0	30	40	30	45	30	30	45	30	0	280	20
FÚTSAL	DOCENTES	0	0	20	15	30	30	15	30	20	15	20	15	210	15
	ADMINISTRAT.	0	0	30	30	50	50	30	40	40	30	30	35	365	26
VOLEY	DOCENTES	0	0	10	15	20	15	15	25	0	10	10	0	120	9
	ADMINISTRAT.	0	0	20	30	30	25	35	35	0	20	30	0	225	16
<b>TOTAL GENERAL</b>		<b>0</b>	<b>0</b>	<b>80</b>	<b>135</b>	<b>200</b>	<b>180</b>	<b>185</b>	<b>190</b>	<b>110</b>	<b>145</b>	<b>135</b>	<b>50</b>	<b>1410</b>	<b>100</b>

Fuente : Oficina Central de Bienestar Universitario - Unidad de Deporte y Recreación

Elab. : Oficina de Planeamiento, Desarrollo y Estadística

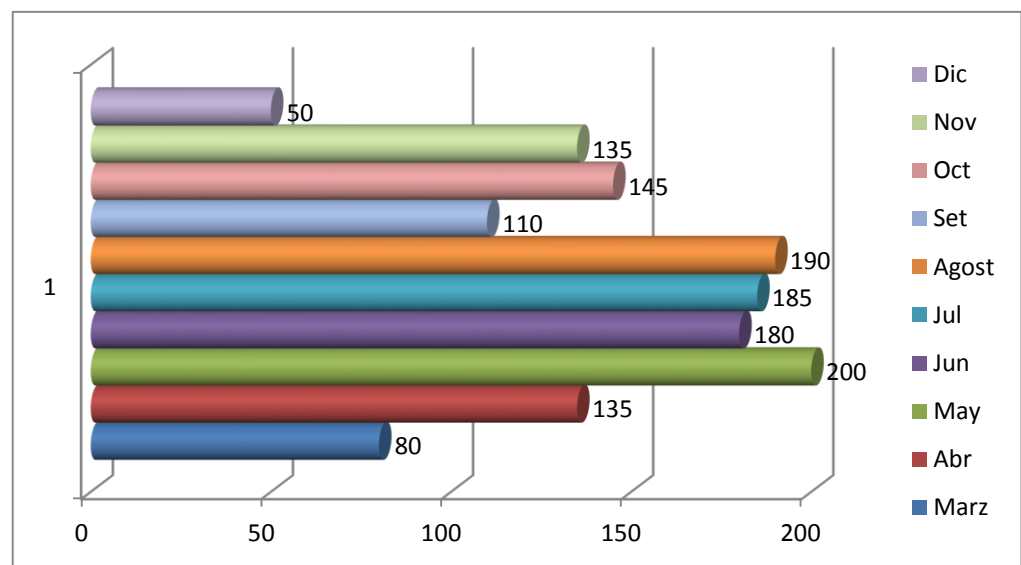

**PARTICIPACIÓN DE ESTUDIANTES EN EVENTOS DEPORTIVOS INTERNOS**  
**AÑO : 2014**

DISCIPLINAS DEPORTIVAS	PARTICIPANTES	MESES												TOTAL ANUAL	%
		E	F	M	A	M	J	J	A	S	O	N	D		
FÚTBOL	ALUMNOS	0	150	0	200	800	1100	1000	0	980	800	800	200	6030	48
VOLEY	ALUMNOS	0	60	0	50	130	120	200	0	120	320	240	0	1240	10
AJEDREZ	ALUMNOS	0	38	0	15	35	50	50	20	30	40	40	30	348	3
BASQUET	ALUMNOS	0	24	0	0	60	55	50	0	40	50	50	0	329	3
TALLER DE KARATE	ALUMNOS	0	0	0	30	30	40	40	0	30	40	45	20	275	2
FÚTSAL	ALUMNOS	0	300	0	100	430	380	520	0	680	680	720	0	3810	30
ATLETISMO	ALUMNOS	0	0	0	0	10	95	95	0	50	30	35	0	315	2
NATACIÓN	ALUMNOS	0	60	0	20	30	30	30	0	25	30	50	0	275	2
<b>TOTAL GENERAL</b>		<b>0</b>	<b>632</b>	<b>0</b>	<b>415</b>	<b>1525</b>	<b>1870</b>	<b>1985</b>	<b>20</b>	<b>1955</b>	<b>1990</b>	<b>1980</b>	<b>250</b>	<b>12622</b>	<b>100</b>

Fuente : Oficina Central de Bienestar Universitario - Unidad de Deporte y Recreación

Elab. : Oficina de Planeamiento, Desarrollo y Estadística

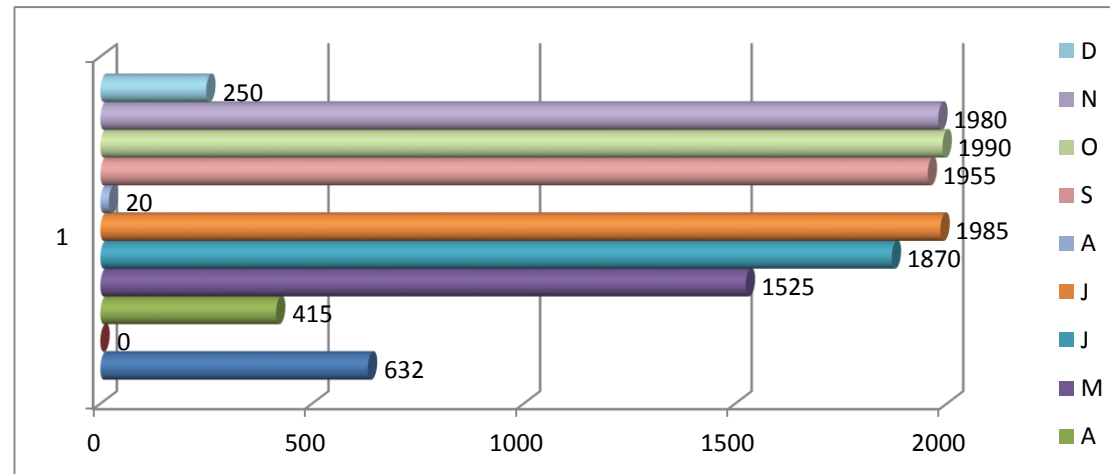

**PARTICIPACION DE ESTUDIANTES EN EVENTOS DEPORTIVOS EXTERNOS**  
**AÑO : 2014**

DISCIPLINAS DEPORTIVAS	PARTICIPANTES	MESES												TOTAL ANUAL	%
		E	F	M	A	M	J	J	A	S	O	N	D		
FÚTBOL	ALUMNOS	0	0	22	44	88	88	88	0	88	88	88	0	594	16
FÚTSAL	ALUMNOS	0	0	30	30	120	120	120	0	120	120	120	0	780	21
VOLEY	ALUMNOS	0	0	30	30	120	120	120	0	120	120	120	0	780	21
AJEDREZ	ALUMNOS	0	0	10	10	23	23	0	0	30	30	0	0	126	3
BASQUET	ALUMNOS	0	0	30	30	120	120	120	0	120	120	120	0	780	21
TALLER DE KARATE	ALUMNOS	0	0	10	0	0	20	20	0	20	20	0	0	90	2
TALLER DE TAE-KWONDO	ALUMNOS	0	0	5	0	0	15	20	0	15	15	0	0	70	2
ATLETISMO	ALUMNOS	0	0	20	0	0	225	58	0	0	120	0	0	423	12
TOTAL GENERAL		0	0	157	144	471	731	546	0	513	633	448	0	3643	100

Fuente : Oficina Central de Bienestar Universitario - Unidad de Deporte y Recreación

Elab. : Oficina de Planeamiento, Desarrollo y Estadística

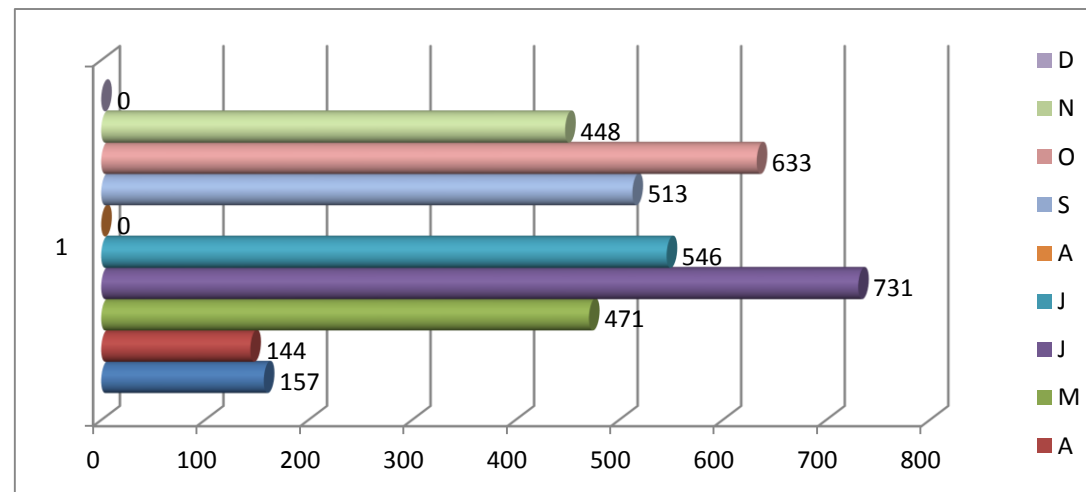

**ALUMNOS BENEFICIADOS CON EL OTORGAMIENTO DE BOLSA DE TRABAJO SEGÚN FACULTADES**  
**AÑO : 2014**

FACULTADES	AÑOS												TOTAL	%
	E	F	M	A	M	J	J	A	S	O	N	D		
EDUCACIÓN INICIAL	5	3	3	4	5	1	1	1	4	4	4	4	39	9
CIENCIAS	5	6	7	7	9	4	4	7	4	5	4	1	63	14
AGROPECUARIA Y NUTRICIÓN	5	6	7	9	12	12	8	2	4	2	5	9	81	18
TECNOLOGÍA	14	15	11	9	6	8	7	8	15	13	15	11	132	30
CIENCIAS EMPRESARIALES	2	3	3	0	0	0	0	0	1	0	0	1	10	2
PEDAGOGÍA Y CULTURA FÍSICA	4	5	5	4	3	5	4	2	3	5	3	2	45	10
CIENCIAS SOCIALES Y HUMANIDADES	4	4	3	12	6	6	6	8	5	6	4	5	69	16
ADMINISTRACION	0	0	0	0	0	0	0	0	1	1	1	1	4	1
<b>TOTAL</b>	<b>39</b>	<b>42</b>	<b>39</b>	<b>45</b>	<b>41</b>	<b>36</b>	<b>30</b>	<b>28</b>	<b>37</b>	<b>36</b>	<b>36</b>	<b>34</b>	<b>443</b>	<b>100</b>

Elab. : Oficina de Planeamiento, Desarrollo y Estadística

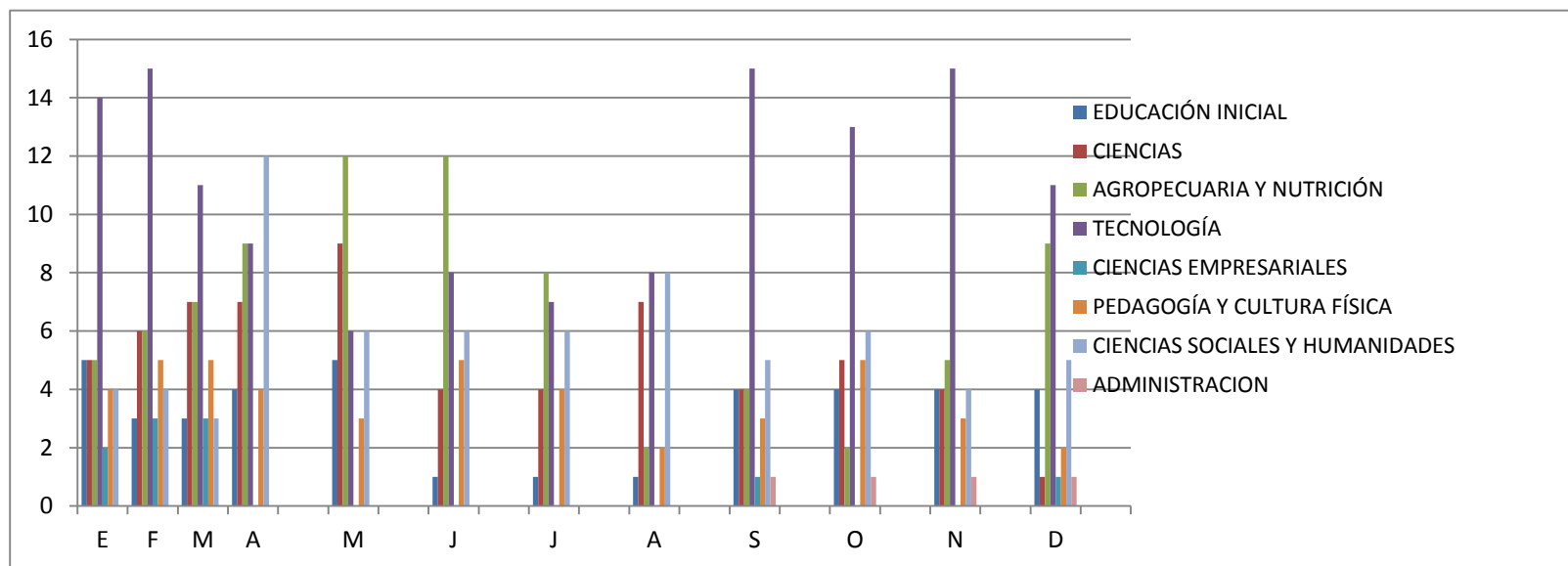



**VISITAS DOMICILIARIAS A DOCENTES Y ADMINISTRATIVOS  
AÑO : 2014**

VARIABLES													TOTAL	%
	E	F	M	A	M	J	J	A	S	O	N	D		
DOCENTES	0	1	1	1	1	1	1	1	1	1	3	2	14	47
ADMINISTRATIVOS	1	1	1	1	1	1	1	1	2	2	2	2	16	53
<b>TOTAL GENERAL</b>	<b>1</b>	<b>2</b>	<b>2</b>	<b>2</b>	<b>2</b>	<b>2</b>	<b>2</b>	<b>2</b>	<b>3</b>	<b>3</b>	<b>5</b>	<b>4</b>	<b>30</b>	100

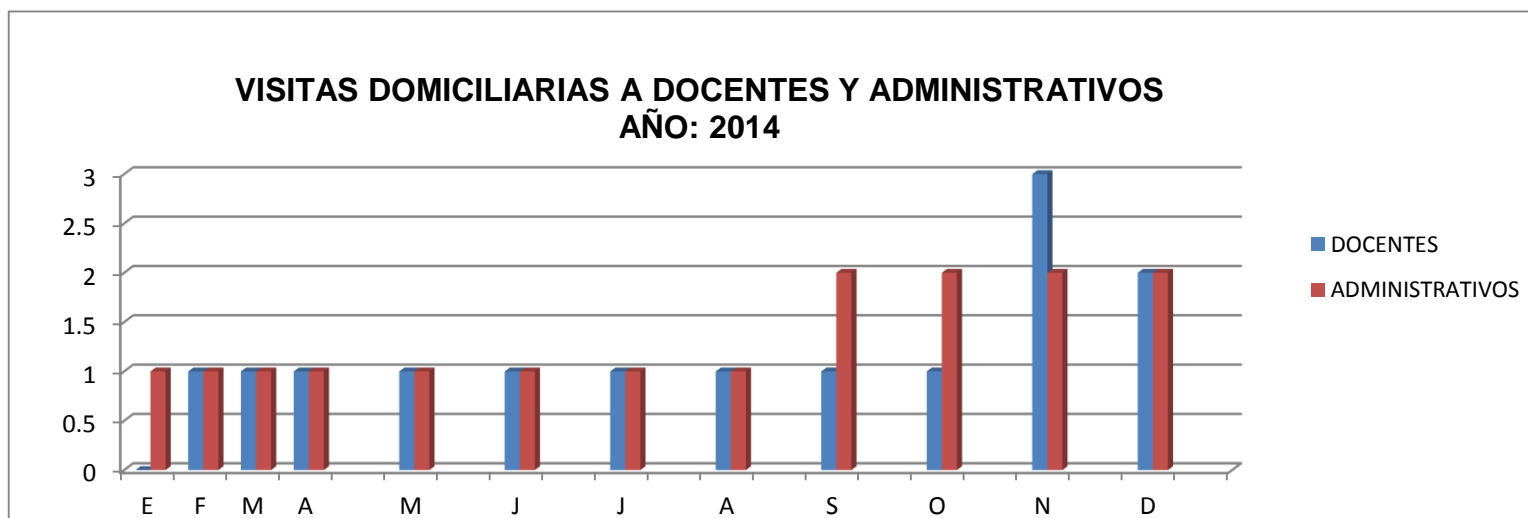

**VIVIENDA ESTUDIANTÍL - RESIDENCIA DE DAMAS**  
**AÑO : 2014**

FACULTADES	TOTAL	%
EDUCACIÓN INICIAL	13	19
PEDAGOGÍA Y CULTURA FÍSICA	7	10
CS. SOCIALES Y HUMANIDADES	17	25
CIENCIAS	8	12
AGROPECUARIA Y NUTRICIÓN	8	12
TECNOLOGÍA	13	19
CIENCIAS EMPRESARIALES	2	3
<b>TOTAL GENERAL</b>	<b>68</b>	<b>100</b>

Fuente : Oficina Central de Bienestar Universitario - Unidad de Servicio Social

Elab. : Oficina de Planeamiento, Desarrollo y Estadística

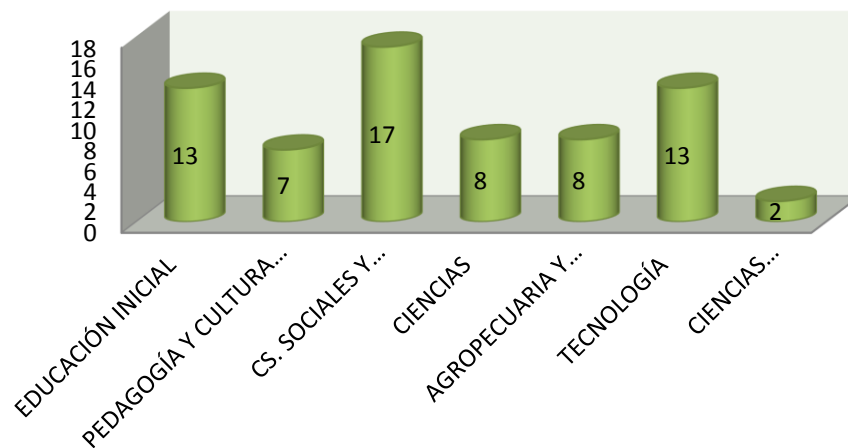

**VIVIENDA UNIVERSITARIA DOCENTES RESIDENTES SEGÚN AÑO DE INGRESO****AÑO : 2014**

<b>Nº</b>	<b>AÑO DE INGRESO</b>	<b>DOCENTES RESIDENTES</b>	<b>VIVIENDA</b>
1	2001	Rafael Pedro LAYNES BASTANTE	E-1
2	1994	Luis ROJAS GUEVARA	E-2
3	2006		E-3
4	2001	Carlos ASTETE BARRENECHEA	E-4
5	1994	Julio GONZALES FLORES	E-5
6		Alfonso CORNEJO ZUÑIGA	E-6
7		José POCORE ZEVALLOS	E-7
8	1994	Walter HERNANDEZ ALCANTARA	E-8
9	1994	José MORAN DE LOS SANTOS	E-9
10	1994	José CAMPOS DÁVILA	E-10
11	1994	Carlos VARGAS CAIRO	E-11
12	1994	Aurora DIAZ TEJADA	E-12
13	1994	José CORTEZ BERROCAL	E-13
14	1994	Hernán QUIROZ AGUIRRE	E-14
15		VIVIENDA DESABITADA	E-15
16	1981	Alcibiades BUSTAMANTE VALDIVIA	E-16
17		Moises CÓRDOVA MARQUEZ	
18	1994	Victor QUISPE QUIROZ	E-17
19	1994	Enrique QUIROZ QUIROZ	E-18
20	2001	Augusto Alejandro HUARI NOLAZCO	E-19
21	1994	Guillermo VARGAS QUISPE	E-20
22	1994	Juan CRISÓLOGO ARCE	E-21
23	1994	AlcidesCHAVES CASTILLA	E-22
24	2006	Ana BARRIOS ELÉSPURU VDA. PEÑALOSA	E-23

Fuente : Oficina Central de Bienestar Universitario - Unidad de Servicio Social

Elab. : Oficina de Planeamiento, Desarrollo y Estadística

## **18. SERVICIOS GENERALES**

**ATENCIONES QUE LA UNIDAD DE MANTENIMIENTO BRINDA A DIFERENTES DEPENDENCIAS DE LA UNE**  
**AÑO: 2014**

Nº ORDEN	DEPENDENCIA	Taller Carpintería	Taller Electricidad	Taller Pintura	Taller Gasfitería	Taller Soldadura	Taller Const. Civil	Taller Mec. Fina	TOTAL
1	FACULTAD DE CIENCIAS	10	1	1	7	14	1	5	39
2	AGREDITACIÓN		1	1	1			1	4
3	ALMACEN	6	8						14
4	ASESORIA LEGAL	2				2			4
5	BIBLIOTECA Y CENTRO DOCUMENTACIÓN	4	10		9	3	8		34
6	CENTRO DE IDIOMAS		2		2			2	6
7	COLEGIO DE APLICACIÓN		3			4			7
8	COMITÉ ELECTORAL	1							1
9	COMPRAS Y CONTRATACIÓN	5	4		4	2		3	18
10	CONTROL PATRIMONIAL		6		7	1		4	18
11	DIGA	1	2		2			2	7
12	EDITORIAL	2	6		4	4			16
13	ESCALAFON	1							1
14	ESCUELA POSGRADO	3	8	8	6	1			26
15	EXTENSIÓN Y PROYECCIÓN SOCIALES	3	2	3				2	10
16	FACULTAD PEDEDAGOGÍA Y CULTURA FÍSICA	1	12	6	11	4	3	4	41
17	FACULTAD DE AGROPECUARIA Y NUTRICIÓN		17	4	17	4	2	6	50
18	FACULTAD DE CIENCIAS EMPRESARIAL	1	8	1	6	4		2	22
19	FACULTAD DE CIENCIAS SOCIALES Y HUMANIDADES	12	7	4	36	12	6	22	99
20	FACULTAD DE TECNOLOGÍA	2	15	13	21	9	12	3	75
21	FACULTAD INICIAL	1	8	12	6			1	28
22	FACULTAD PEDEDAGOGÍA Y CULTURA FÍSICA					9	2	3	14
23	FACULTAD TECNOLOGÍA (TALLER DE ELECTRICIDAD)		9	2			3		14
24	INSTITUTO CULTURAL	7	3		2			2	14
25	MESA DE PARTES	1	2						3
26	OFICINA CENTRAL DE PLANIFICACIÓN	1				1			2
27	OFICINA DE ACREDITACIÓN	1	2	1	6			1	11
28	OFICINA DE ADMINISTRACIÓN Y DESARROLLO DE PERSONAL		3	1	2				6
29	BIENESTAR UNIVERSITARIO		2		7	3		1	13
30	IMAGEN INSTITUCIONAL	1		2	4	1		1	9
31	INFRAESTRUCTURA	1			1				2
32	INVESTIGACIÓN							2	2
33	OFICINA DE TRANSFERENCIA	3				3			6
34	OFICINA DE TRANSFERENCIA	1	1						2
35	OFICINA DE COM ESPEC DE PROCESOS ADMINISTRATIVO		1	1	1	1			4
36	OFICINA CENTRAL DE PERSONAL	2	5	2	1		1	3	14

37	ÓRGANO DE CONTROL INSTITUCIONAL	1	1		1	1		1	5
38	PLANEAMIENTO, DESARROLLO Y ESTADÍSTICO	1				1		2	4
39	POZO DE AGUA		9	6	6		14		35
40	PROCASE	1	1	1	1		1		5
41	RECTORADO	2	4					1	7
42	REGISTRO Y SERVICIOS ACADÉMICOS	6	20		8	1	2		37
43	RESIDENCIA DE DOCENTES		7		3	3	2		15
44	SECRETARÍA GENERAL	5	1	8	1	2	4	1	22
45	SERVICIOS GENERALES	12	2	1	1	8	1		25
46	UNIDAD DE ARCHIVO INSTITUCIONAL	1	6			3			10
47	UNIDAD DE SERVICIOS ALIMENTARIO	10	21	1	12	21	7		72
48	VICE RECTORADO ACADÉMICO	3	3	1	1			2	10
49	VICERECTORADO DE INVESTIGACIÓN	3	12		2			2	19
<b>TOTAL</b>		<b>118</b>	<b>235</b>	<b>80</b>	<b>199</b>	<b>122</b>	<b>69</b>	<b>79</b>	<b>902</b>

**Fuente :** Unidad de Mantenimiento SERVICIOS GENERAL

**Elab. :** Oficina de Planeamiento, Desarrollo y Estadística

## **19. CENTRO DE PRODUCCIÓN**

**ACTIVIDADES PRODUCTIVAS**  
**AÑO: 2014**

<b>Nº</b>	<b>DENOMINACIÓN DE LA ACTIVIDAD</b>	<b>DOCUMENTOS DE AUTORIZACIÓN</b>	<b>RESPONSABLE</b>
1	Administración de Concesionarios	Resolución N° 1463-2006-R-UNE	Director del CEPRO
2	Servicio de Fotocopiado y Anillado	Resolución N° 1463-2006-R-UNE	Director del CEPRO
3	Implementación de Unidad de Enseñanza y Producción	Resolución N° 1463-2006-R-UNE	Director del CEPRO



## **20.PRESUPUESTO INSTITUCIONAL**

EJECUCIÓN DE GASTOS POR FUENTES DE FINANCIAMIENTO			
PLIEGO:		528 U. N. DE EDUCACION ENRIQUE GUZMAN Y VALLE	
FUENTE DE FINANCIAMIENTO:		TODA FUENTE	
CATEGORIA DE GASTO	PRESUPUESTO INSTITUCIONAL MODIFICADO (PIM)	EJECUCIÓN DEVENGADOS TOTAL	DIFERENCIA
GRUPO GENÉRICO DEL GASTO	1	2	(3)=(2)-(1)
<b>5 GASTOS CORRIENTES</b>	<b>73,994,976.00</b>	<b>65,682,439.25</b>	<b>-8,312,536.75</b>
1 PERSONAL Y OBLIGACIONES SOCIALES	45,624,243.00	43,196,324.58	-2,427,918.42
2 PENSIONES Y OTRAS PRESTACIONES SOCIALES	6,792,708.00	6,779,544.77	-13,163.23
3 BIENES Y SERVICIOS	18,066,012.00	14,376,913.77	-3,689,098.23
5 OTROS GASTOS	3,512,013.00	1,329,656.13	-2,182,356.87
<b>6 GASTOS DE CAPITAL</b>	<b>18,719,952.00</b>	<b>16,166,982.39</b>	<b>-2,552,969.61</b>
6 ADQUISICION DE ACTIVOS NO FINANCIEROS	18,719,952.00	16,166,982.39	-2,552,969.61
<b>TOTAL</b>	<b>92,714,928.00</b>	<b>81,849,421.64</b>	<b>-10,865,506.36</b>

Fuente : Oficina Central de Planificación y Desarrollo Institucional - Oficina de Presupuesto y Control Presupuestal

Elab. : Oficina de Planeamiento, Desarrollo y Estadística

EJECUCIÓN DE GASTOS POR FUENTES DE FINANCIAMIENTO			
PLIEGO:		528 U. N. DE EDUCACION ENRIQUE GUZMAN Y VALLE	
FUENTE DE FINANCIAMIENTO:		RECURSOS ORDINARIOS	
CATEGORIA DE GASTO	PRESUPUESTO INSTITUCIONAL MODIFICADO (PIM)	EJECUCIÓN DEVENGADOS TOTAL	DIFERENCIA
GRUPO GENÉRICO DEL GASTO	1	2	(3)=(2)-(1)
<b>5 GASTOS CORRIENTES</b>	<b>53,440,508.00</b>	<b>52,624,681.78</b>	<b>-815,826.22</b>
1 PERSONAL Y OBLIGACIONES SOCIALES	38,234,100.00	37,835,189.79	-398,910.21
2 PENSIONES Y OTRAS PRESTACIONES SOCIALES	6,792,708.00	6,779,544.77	-13,163.23
3 BIENES Y SERVICIOS	7,101,700.00	6,786,254.72	-315,445.28
5 OTROS GASTOS	1,312,000.00	1,223,692.50	-88,307.50
<b>6 GASTOS DE CAPITAL</b>	<b>15,457,086.00</b>	<b>15,452,869.38</b>	<b>-4,216.62</b>
6 ADQUISICION DE ACTIVOS NO FINANCIEROS	15,457,086.00	15,452,869.38	-4,216.62
<b>TOTAL</b>	<b>68,897,594.00</b>	<b>68,077,551.16</b>	<b>-820,042.84</b>

Fuente : Oficina Central de Planificación y Desarrollo Institucional - Oficina de Presupuesto y Control Presupuestal

Elab. : Oficina de Planeamiento, Desarrollo y Estadística

EJECUCIÓN DE GASTOS POR FUENTES DE FINANCIAMIENTO			
PLIEGO:		528 U. N. DE EDUCACION ENRIQUE GUZMAN Y VALLE	
FUENTE DE FINANCIAMIENTO:		RECURSOS DIRECTAMENTE RECAUDADOS	
CATEGORIA DE GASTO	PRESUPUESTO INSTITUCIONAL MODIFICADO (PIM)	EJECUCIÓN DEVENGADOS TOTAL	DIFERENCIA
GRUPO GENÉRICO DEL GASTO	1	2	(3)=(2)-(1)
<b>5 GASTOS CORRIENTES</b>	<b>20,554,468.00</b>	<b>13,057,757.47</b>	<b>-7,496,710.53</b>
1 PERSONAL Y OBLIGACIONES SOCIALES	7,390,143.00	5,361,134.79	-2,029,008.21
2 PENSIONES Y OTRAS PRESTACIONES SOCIALES			
3 BIENES Y SERVICIOS	10,964,312.00	7,590,659.05	-3,373,652.95
5 OTROS GASTOS	2,200,013.00	105,963.63	-2,094,049.37
<b>6 GASTOS DE CAPITAL</b>	<b>2,976,165.00</b>	<b>674,785.51</b>	<b>-2,301,379.49</b>
6 ADQUISICION DE ACTIVOS NO FINANCIEROS	2,976,165.00	674,785.51	-2,301,379.49
<b>TOTAL</b>	<b>23,530,633.00</b>	<b>13,732,542.98</b>	<b>-9,798,090.02</b>

Fuente : Oficina Central de Planificación y Desarrollo Institucional - Oficina de Presupuesto y Control Presupuestal

Elab. : Oficina de Planeamiento, Desarrollo y Estadística

EJECUCIÓN DE GASTOS POR FUENTES DE FINANCIAMIENTO			
PLIEGO:		528 U. N. DE EDUCACION ENRIQUE GUZMAN Y VALLE	
FUENTE DE FINANCIAMIENTO:		DONACIONES Y TRANSFERENCIAS	
CATEGORIA DE GASTO	PRESUPUESTO INSTITUCIONAL MODIFICADO (PIM)	EJECUCIÓN DEVENGADOS TOTAL	DIFERENCIA
GRUPO GENÉRICO DEL GASTO	1	2	(3)=(2)-(1)
<b>5 GASTOS CORRIENTES</b>	<b>0.00</b>	<b>0.00</b>	<b>0.00</b>
1 PERSONAL Y OBLIGACIONES SOCIALES			
2 PENSIONES Y OTRAS PRESTACIONES SOCIALES			
3 BIENES Y SERVICIOS			
5 OTROS GASTOS			
<b>6 GASTOS DE CAPITAL</b>	<b>1,865.00</b>	<b>1,550.00</b>	<b>-315.00</b>
6 ADQUISICION DE ACTIVOS NO FINANCIEROS	1,865.00	1,550.00	-315.00
<b>TOTAL</b>	<b>1,865.00</b>	<b>1,550.00</b>	<b>-315.00</b>

Fuente : Oficina Central de Planificación y Desarrollo Institucional - Oficina de Presupuesto y Control Presupuestal

Elab. : Oficina de Planeamiento, Desarrollo y Estadística

EJECUCION DE GASTOS POR FUENTES DE FINANCIAMIENTO			
PLIEGO:		528 U. N. DE EDUCACION ENRIQUE GUZMAN Y VALLE	
FUENTE DE FINANCIAMIENTO:		RECURSOS DETERMINADOS	
CATEGORIA DE GASTO	PRESUPUESTO INSTITUCIONAL MODIFICADO (PIM)	EJECUCION DEVENGADOS TOTAL	DIFERENCIA
GRUPO GENÉRICO DEL GASTO	1	2	(3)=(2)-(1)
<b>5 GASTOS CORRIENTES</b>	<b>0.00</b>	<b>0.00</b>	<b>0.00</b>
1 PERSONAL Y OBLIGACIONES SOCIALES			
2 PENSIONES Y OTRAS PRESTACIONES SOCIALES			
3 BIENES Y SERVICIOS			
5 OTROS GASTOS			
<b>6 GASTOS DE CAPITAL</b>	<b>284,836.00</b>	<b>37,777.50</b>	<b>-247,058.50</b>
6 ADQUISICION DE ACTIVOS NO FINANCIEROS	284,836.00	37,777.50	-247,058.50
<b>TOTAL</b>	<b>284,836.00</b>	<b>37,777.50</b>	<b>-247,058.50</b>

Fuente : Oficina Central de Planificación y Desarrollo Institucional - Oficina de Presupuesto y Control Presupuestal

Elab. : Oficina de Planeamiento, Desarrollo y Estadística

**PRESUPUESTO INSTITUCIONAL 2014 DE APERTURA  
POR FUENTES DE FINANCIAMIENTO  
(En Nuevos Soles)**

Nº	FUENTE DE FINANCIAMIENTO	(En Nuevos Soles)	PARTICIPACION %
1	Recursos Ordinarios	58,590,436.00	74.02
2	Recursos Directamente Recaudados	20,470,620.00	25.86
3	Donaciones y Transferencias	0.00	0.00
4	Recursos Determinados	97,496.00	0.12
<b>TOTAL</b>		<b>79,158,552.00</b>	<b>100.00</b>

Fuente : Oficina Central de Planificación y Desarrollo Institucional - Oficina de Presupuesto y Control Presupuestal

Elab. : Oficina de Planeamiento, Desarrollo y Estadística

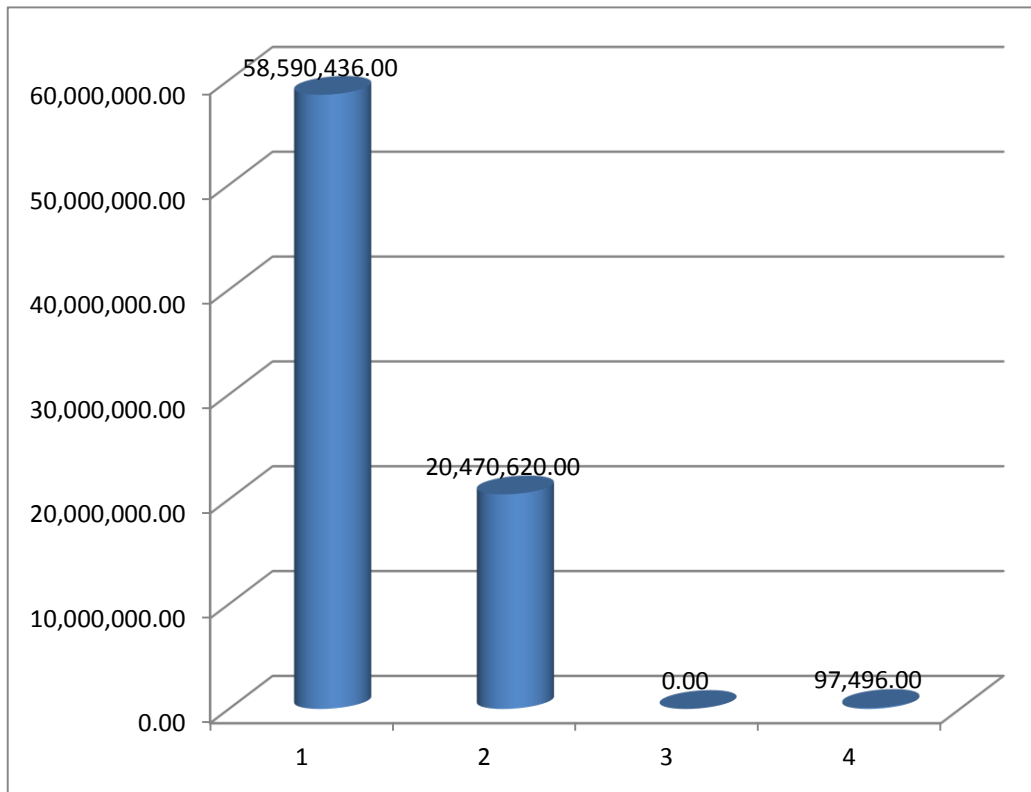

**PRESUPUESTO INSTITUCIONAL 2014 DE APERTURA  
POR CATEGORÍA DEL GASTO  
(En Nuevos Soles)**

Nº	CATEGORÍA DEL GASTO	(En Nuevos Soles)	PARTICIPACIÓN %
5	Gastos Corrientes	68,064,455.00	85.98
6	Gastos de Capital	11,094,097.00	14.02
<b>TOTAL</b>		<b>79,158,552.00</b>	<b>100.00</b>

Fuente : Oficina Central de Planificación y Desarrollo Institucional - Oficina de Presupuesto y Control Presupuestal

Elab. : Oficina de Planeamiento, Desarrollo y Estadística

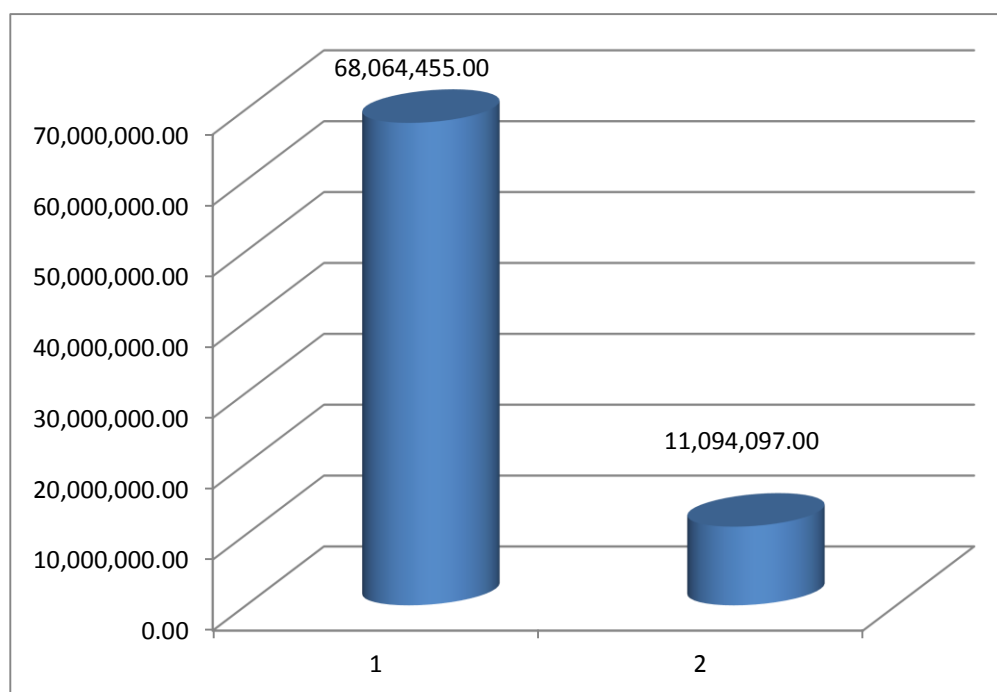

**PRESUPUESTO INSTITUCIONAL DE APERTURA 2014 POR FUENTE  
DE FINANCIAMIENTO Y CATEGORÍA DEL GASTO  
(En Nuevos Soles)**

CATEGORÍA DE GASTO GENÉRICA DEL GASTO	FUENTES DE FINANCIAMIENTO						
	RECURSOS ORDINARIOS		RECURSOS DIRECTAMENTE RECAUDADOS		RECURSOS DETERMINADOS		DONACIONES Y TRANSFERENCIAS
	(En Nuevos Soles)	%	(En Nuevos Soles)	%	(En Nuevos Soles)	%	(En Nuevos Soles)
<b>I. 5 GASTOS CORRIENTES</b>	<b>50,570,000.00</b>		<b>17,494,455.00</b>		<b>0.00</b>		<b>0.00</b>
PERSONAL Y OBLIGACIONES	37,645,000.00		7,390,143.00				
PENSIONES Y OTRAS	6,560,000.00		0.00				
BIENES Y SERVICIOS	5,053,000.00		9,964,312.00				
OTROS GASTOS	1,312,000.00		140,000.00				
<b>II. 6 GASTOS DE CAPITAL</b>	<b>8,020,436.00</b>		<b>2,976,165.00</b>		<b>97,496.00</b>		<b>0.00</b>
ADQUISICION DE ACTIVOS NO	8,020,436.00		2,976,165.00		97,496.00		0.00
<b>TOTAL PLIEGO</b>	<b>58,590,436.00</b>		<b>20,470,620.00</b>		<b>97,496.00</b>		<b>0.00</b>

Fuente : Oficina Central de Planificación y Desarrollo Institucional - Oficina de Presupuesto y Control Presupuestal

Elab. : Oficina de Planeamiento, Desarrollo y Estadística

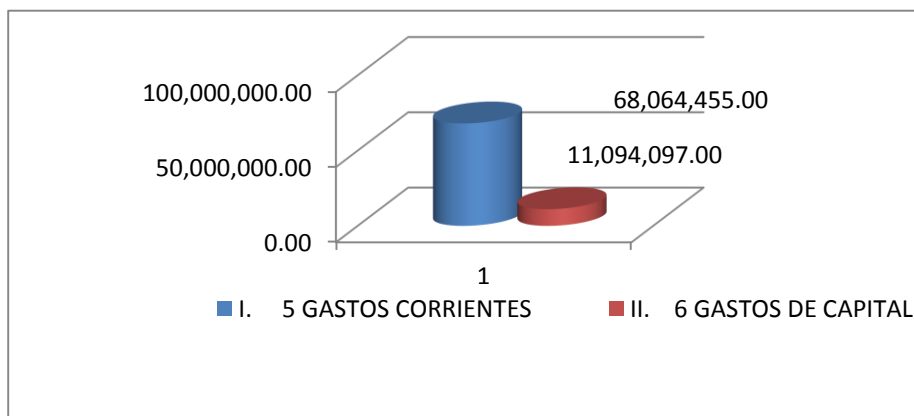

**PRESUPUESTO INSTITUCIONAL 2014 MODIFICADO - PIM**  
**POR FUENTES DE FINANCIAMIENTO**  
**(En Nuevos Soles)**

Nº	FUENTE DE FINANCIAMIENTO	PRESUPUESTO INSTITUCIONAL MODIFICADO-PIM	%
1	RECURSOS ORDINARIOS	68,897,594.00	74.31
2	RECURSOS DIRECTAMENTE RECAUDADOS	23,530,633.00	25.38
3	DONACIONES Y TRANSFERENCIAS	1,865.00	0.00
4	RECURSOS DETERMINADOS	284,836.00	0.31
<b>TOTAL</b>		<b>92,714,928.00</b>	<b>100.00</b>

Fuente : Oficina Central de Planificación y Desarrollo Institucional - Oficina de Presupuesto y Control Presupuestal

Elab. : Oficina de Planeamiento, Desarrollo y Estadística

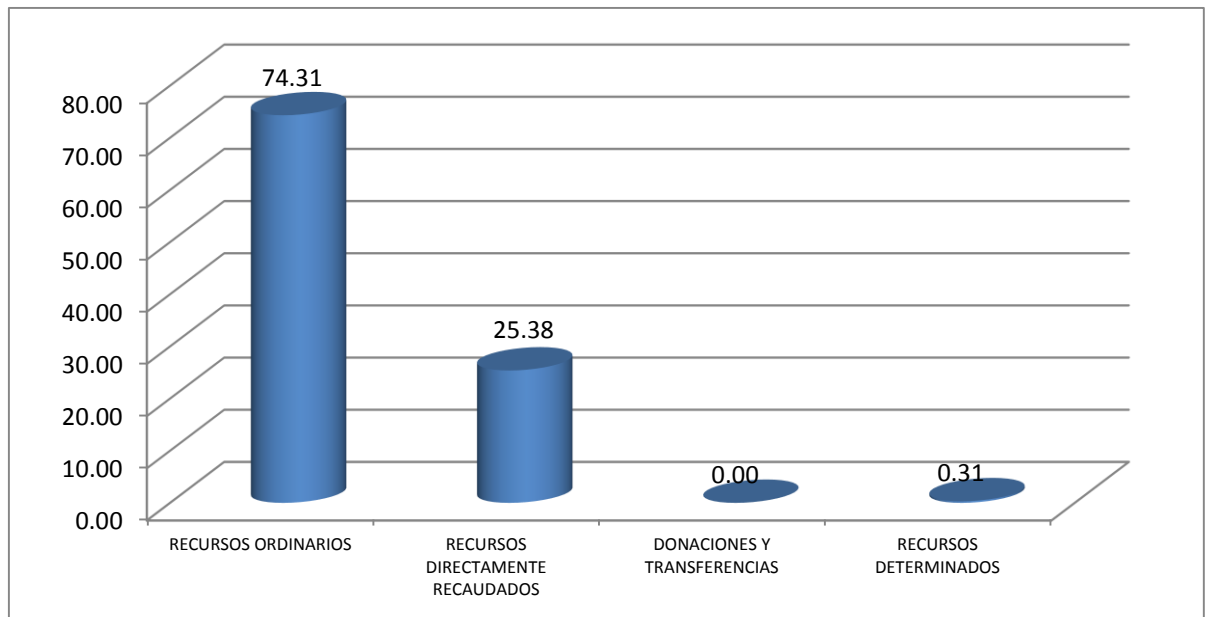



**PRESUPUESTO INSTITUCIONAL 2014 MODIFICADO - PIM**  
**POR CATEGORÍA DEL GASTO**  
**(En Nuevos Soles)**

Nº	CATEGORÍA DEL GASTO	PRESUPUESTO INSTITUCIONAL MODIFICADO - PIM	%
5	GASTOS CORRIENTES	73,994,976.00	79.81
6	GASTOS DE CAPITAL	18,719,952.00	20.19
<b>TOTAL</b>		<b>92,714,928.00</b>	<b>100.00</b>

Fuente : Oficina Central de Planificación y Desarrollo Institucional - Oficina de Presupuesto y Control Presupuestal

Elab. : Oficina de Planeamiento, Desarrollo y Estadística

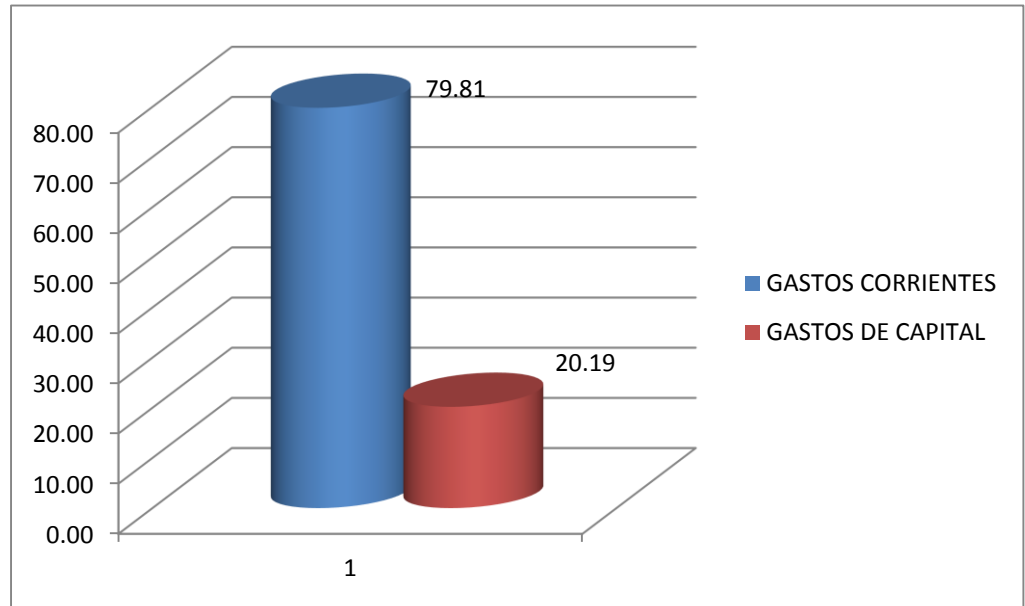

**EJECUCIÓN DE GASTOS POR FUENTE DE FINANCIAMIENTO Y GRUPO GENÉRICO DEL GASTO**  
**AL 31 DE DICIEMBRE 2014**  
**(En Nuevos Soles)**

PARTIDAS GENÉRICAS	FUENTE DE FINANCIAMIENTO								TOTAL	
	RECURSOS ORDINARIOS		RECURSOS DETERMINADOS		RECURSOS DIRECT. RECAUDADOS		DONACIONES Y TRANSACCIONES			
	(En Nuevos Soles)	%	(En Nuevos Soles)	%	(En Nuevos Soles)	%	(En Nuevos Soles)	%	(En Nuevos Soles)	%
GASTOS CORRIENTES	52,624,681.78		0.00		13,057,757.47		0.00		65,682,439.25	
PERSONAL Y OBLIGACIONES	37,835,189.79				5,361,134.79				43,196,324.58	
PENSIONES Y OTRAS	6,779,544.77				0.00				6,779,544.77	
BIENES Y SERVICIOS	6,786,254.72				7,590,659.05				14,376,913.77	
OTROS GASTOS	1,223,692.50				105,963.63				1,329,656.13	
GASTOS DE CAPITAL	15,452,869.38		37,777.50		674,785.51		1,550.00		16,166,982.39	
ADQUISICION DE ACTIVOS NO	15,452,869.38		37,777.50		674,785.51		1,550.00		16,166,982.39	
TOTAL DE GASTOS	68,077,551.16		37,777.50		13,732,542.98		1,550.00		81,849,421.64	

Fuente : Oficina Central de Planificación y Desarrollo Institucional - Oficina de Presupuesto y Control Presupuestal

Elab. : Oficina de Planeamiento, Desarrollo y Estadística

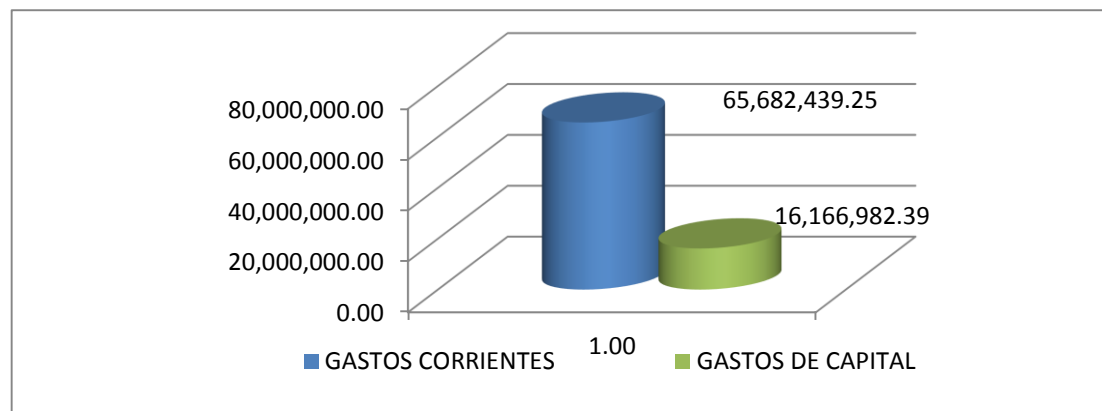

**PRESUPUESTO INSTITUCIONAL MODIFICADO vs. EJECUCIÓN PRESUPUESTARIA**  
**AL 31 DE DICIEMBRE 2014**  
**(En Nuevos Soles)**

FUENTE DE FINANCIAMIENTO	PIM	%	EJECUCIÓN	%	SALDO	%
RECURSOS ORDINARIOS	68,897,594.00	74.31	68,077,551.16	83.17	820,042.84	7.55
RECURSOS DIRECTAMENTE RECAUDADOS	23,530,633.00	25.38	13,732,542.98	16.78	9,798,090.02	90.18
RECURSOS DETERMINADOS	284,836.00	0.31	37,777.50	0.05	247,058.50	2.27
DONACIONES Y TRANSFERENCIAS	1,865.00	0.00	1,550.00	0.00	315.00	0.00
<b>TOTAL</b>	<b>92,714,928.00</b>	<b>100.00</b>	<b>81,849,421.64</b>	<b>100.00</b>	<b>10,865,506.36</b>	<b>100.00</b>

Fuente : Oficina Central de Planificación y Desarrollo Institucional - Oficina de Presupuesto y Control Presupuestal

Elab. : Oficina de Planeamiento, Desarrollo y Estadística

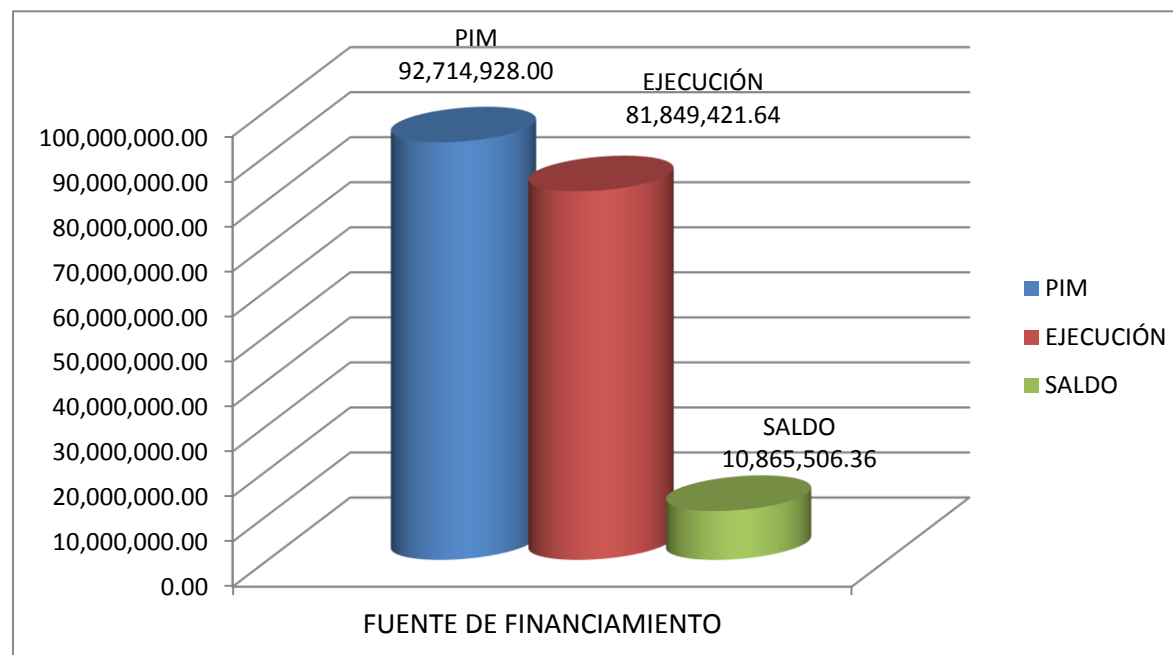

**PRESUPUESTO INSTITUCIONAL MODIFICADO vs. EJECUCIÓN PRESUPUESTARIA**  
**AL 31 DE DICIEMBRE 2014**  
**(En Nuevos Soles)**

FUENTE DE FINANCIAMIENTO	PIM	%	EJECUCIÓN	%	SALDO	%
RECURSOS ORDINARIOS	68,897,594.00	74.31	68,077,551.16	83.17	820,042.84	7.55
RECURSOS DIRECTAMENTE RECAUDADOS	23,530,633.00	25.38	13,732,542.98	16.78	9,798,090.02	90.18
RECURSOS DETERMINADOS	284,836.00	0.31	37,777.50	0.05	247,058.50	2.27
DONACIONES Y TRANSFERENCIAS	1,865.00	0.00	1,550.00	0.00	315.00	0.00
<b>TOTAL</b>	<b>92,714,928.00</b>	<b>100.00</b>	<b>81,849,421.64</b>	<b>100.00</b>	<b>10,865,506.36</b>	<b>100.00</b>

Fuente : Oficina Central de Planificación y Desarrollo Institucional - Oficina de Presupuesto y Control Presupuestal

Elab. : Oficina de Planeamiento, Desarrollo y Estadística

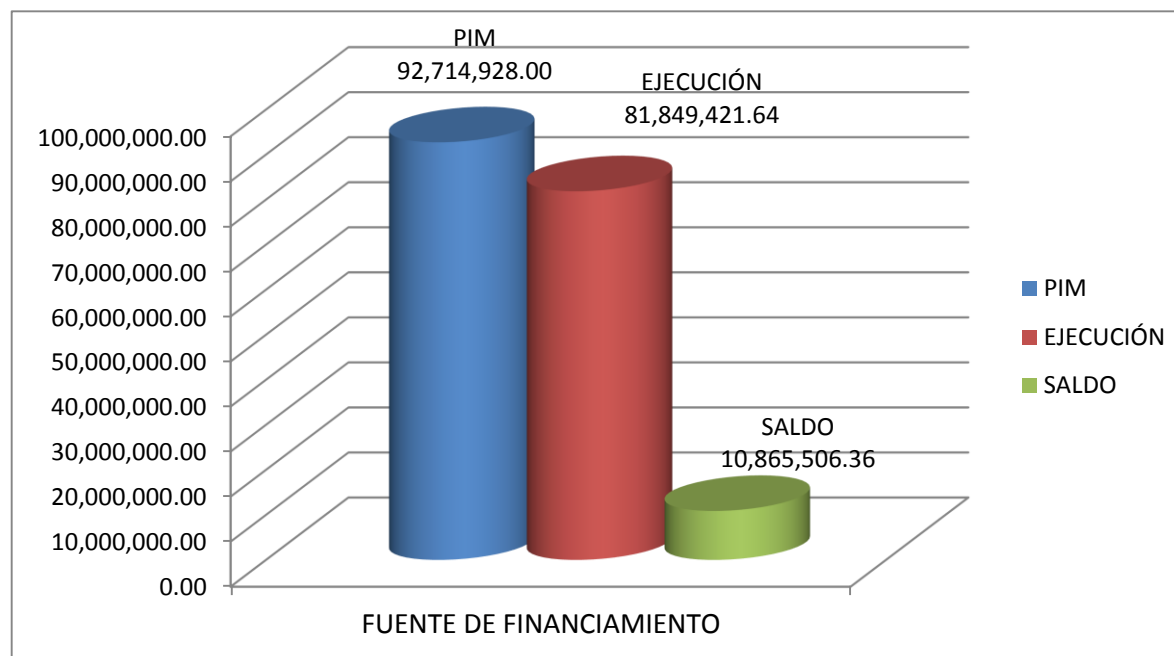

**PRESUPUESTO INSTITUCIONAL MODIFICADO vs. EJECUCIÓN PRESUPUESTARIA  
AL 31 DE DICIEMBRE 2014**

**(En Nuevos Soles)**

Nº	FUENTE DE FINANCIAMIENTO	PIM	EJECUCIÓN	SALDO	% EJECUCIÓN
1	RECURSOS ORDINARIOS	68,897,594.00	68,077,551.16	820,042.84	
2	RECURSOS DIRECTAMENTE RECAUDADOS	23,530,633.00	13,732,542.98	9,798,090.02	
3	DONACIONES Y TRANSFERENCIAS	1,865.00	1,550.00	315.00	
4	RECURSOS DETERMINADOS	284,836.00	37,777.50	247,058.50	
<b>TOTAL</b>		<b>92,714,928.00</b>	<b>81,849,421.64</b>	<b>10,865,506.36</b>	<b>0.00</b>

Fuente : Oficina Central de Planificación y Desarrollo Institucional - Oficina de Presupuesto y Control Presupuestal

Elab. : Oficina de Planeamiento, Desarrollo y Estadística

