Universidad Nacional de Educación
Enrique Guzmán y Valle
Alma Máter del Magisterio Nacional

ORGANIGRAMA DE LA FACULTAD DE CIENCIAS SOCIALES Y HUMANIDADES

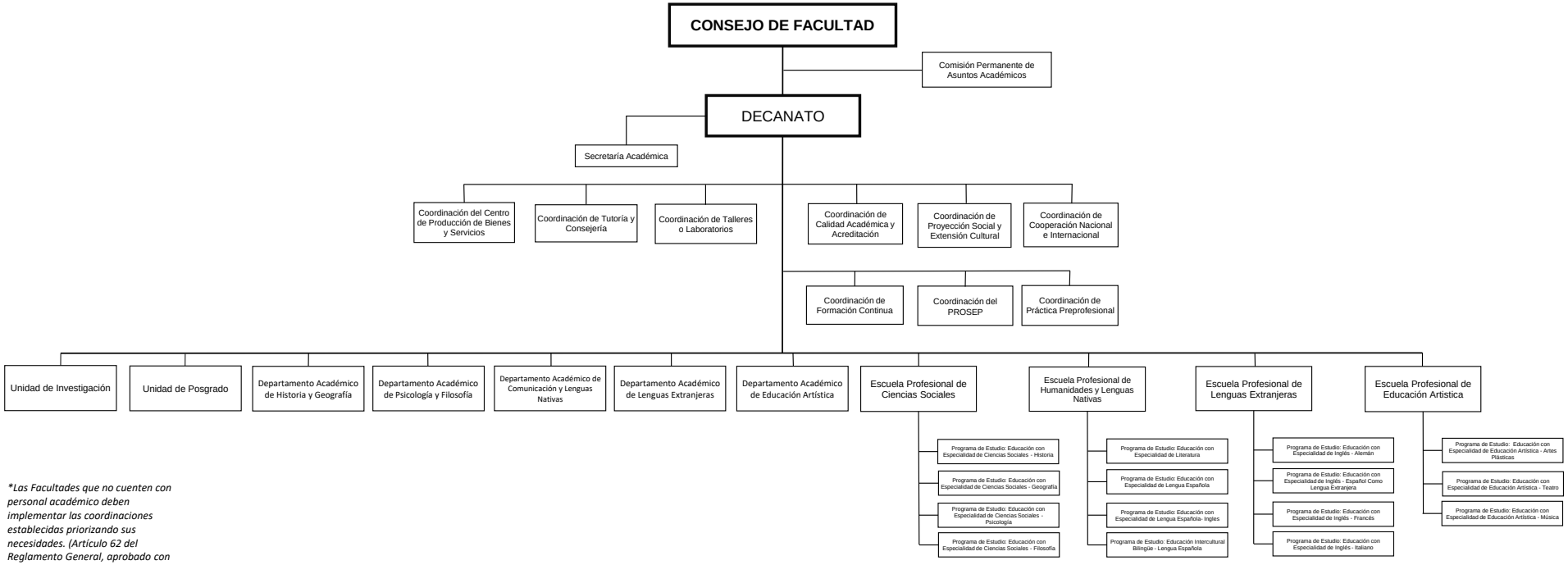

**Las Facultades que no cuenten con personal académico deben implementar las coordinaciones establecidas priorizando sus necesidades. (Artículo 62 del Reglamento General, aprobado con Resolución N° 3070-2019-R-UNE.)*