

**UNIVERSIDAD NACIONAL DE EDUCACIÓN**  
**Enrique Guzmán y Valle**  
 “Alma Máter del Magisterio Nacional”



**DIRECCIÓN GENERAL DE ADMINISTRACIÓN**

“AÑO DE LA UNIDAD, LA PAZ Y EL DESARROLLO”

**REPORTE DE ECOEFICIENCIA DEL SEGUNDO TRIMESTRE 2023**  
**SEDE CENTRAL - UNE**

**INDICADOR CONSUMO - COMPONENTE AGUA**

PERIODO	ABRIL	MAYO	JUNIO
<b>m3</b>	56160	56160	56160
<b>SOLES</b>	160102,30	160102,30	152503,40
<b>N° PERSONAS</b>	1032	1086	1192
<b>CONSUMO EN m3 POR PERSONA</b>	54,42	51,71	47,11

**Consumo de agua m3 por persona - segundo trimestre 2023**

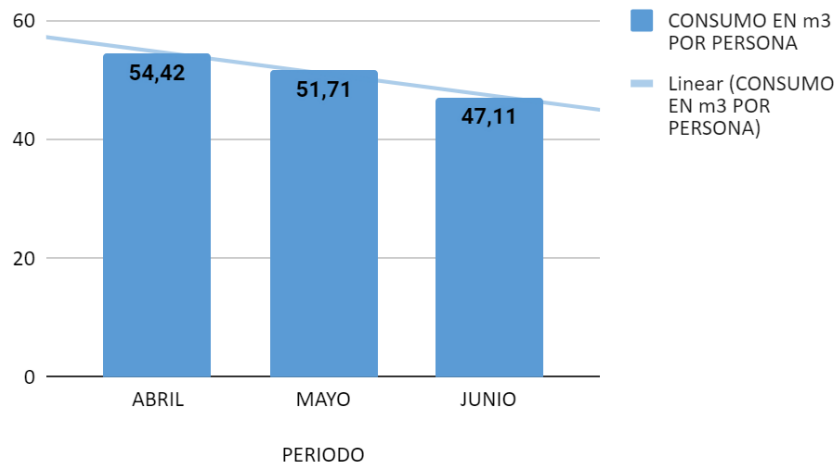

Mes	N° Personas (N)	Costos (S/) (P)	Consumo Total (m3) (C)	m3/Personas (=C/N)	(S/) Persona (=P/N)
<b>ABRIL</b>	1032	160102,30	56160	54,42	155,14
<b>MAYO</b>	1086	160102,30	56160	51,71	147,42
<b>JUNIO</b>	1192	152503,40	56160	47,11	127,94
<b>PROMEDIO MENSUAL</b>	1103,33	157569,33	56160,00	51,08	143,50

**UNIVERSIDAD NACIONAL DE EDUCACIÓN**  
**Enrique Guzmán y Valle**  
 “Alma Máter del Magisterio Nacional”



**DIRECCIÓN GENERAL DE ADMINISTRACIÓN**

“AÑO DE LA UNIDAD, LA PAZ Y EL DESARROLLO”

**INDICADOR CONSUMO - COMPONENTE ENERGÍA**

PERIODO	ABRIL	MAYO	JUNIO
<b>kW.h</b>	92920	109810	99160
<b>SOLES</b>	60126,28	68203,12	68203,1
<b>Nº PERSONAS</b>	1032	1086	1192
<b>CONSUMO EN kW.h POR PERSONA</b>	90,04	101,11	83,19

**Consumo de energía kW.h por persona - segundo trimestre 2023**

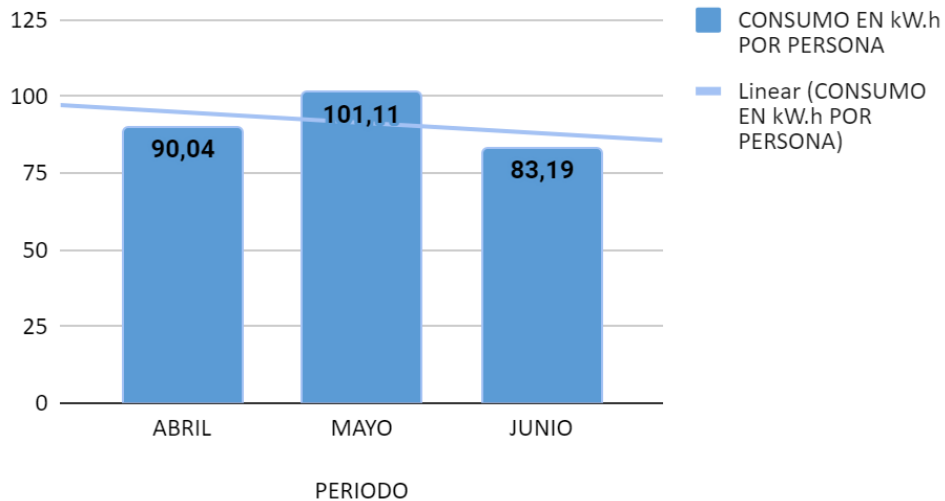

Mes	Nº Personas (N)	Costos (S/)(P)	Consumo Total (kW.h)(C)	kW.h/Persona (=C/N)	(S/)(Persona)(=P/N)
<b>ABRIL</b>	1032	60126,28	92920	90,04	58,26
<b>MAYO</b>	1086	68203,12	109810	101,11	62,80
<b>JUNIO</b>	1192	68203,1	99160	83,19	57,22
<b>PROMEDIO MENSUAL</b>	1103,33	65510,83	100630,00	91,45	59,43

**UNIVERSIDAD NACIONAL DE EDUCACIÓN**  
**Enrique Guzmán y Valle**  
 “Alma Máter del Magisterio Nacional”



**DIRECCIÓN GENERAL DE ADMINISTRACIÓN**

“AÑO DE LA UNIDAD, LA PAZ Y EL DESARROLLO”

**INDICADOR CONSUMO - COMPONENTE PAPEL**

PERIODO	ABRIL	MAYO	JUNIO
kg	4661,28	3180,06	154,44
SOLES	2300,98	72221,40	2593,50
Nº PERSONAS	1032	1086	1192
CONSUMO EN kg POR PERSONA	4,52	2,93	0,13

**Consumo de papel kg por persona - segundo trimestre 2023**

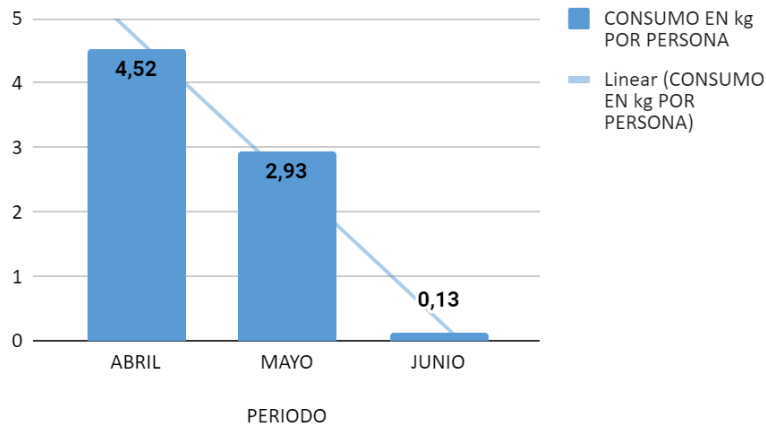

Mes	Nº Personas (N)	Costos (S/) (P)	Consumo Total (kg) (C)	kg/Persona (=C/N)	(S/) Persona (=P/N)
ABRIL	1032	2300,98	4661,28	4,52	2,23
MAYO	1086	72221,40	3180,06	2,93	66,50
JUNIO	1192	2593,50	154,44	0,13	2,18
<b>PROMEDIO MENSUAL</b>	1103,33	25705,29	2665,26	2,52	23,64

**INDICADOR CONSUMO - COMPONENTE TONERS**

PERIODO	ABRIL	MAYO	JUNIO
UNIDADES	0	0	0
SOLES	0	0	0
Nº PERSONAS	1032	1086	1192
CONSUMO EN UNIDADES POR PERSONA	0,00	0,00	0,00

**UNIVERSIDAD NACIONAL DE EDUCACIÓN**  
**Enrique Guzmán y Valle**  
 “Alma Máter del Magisterio Nacional”



**DIRECCIÓN GENERAL DE ADMINISTRACIÓN**

“AÑO DE LA UNIDAD, LA PAZ Y EL DESARROLLO

**Consumo de toners unidades por persona - segundo trimestre 2023**

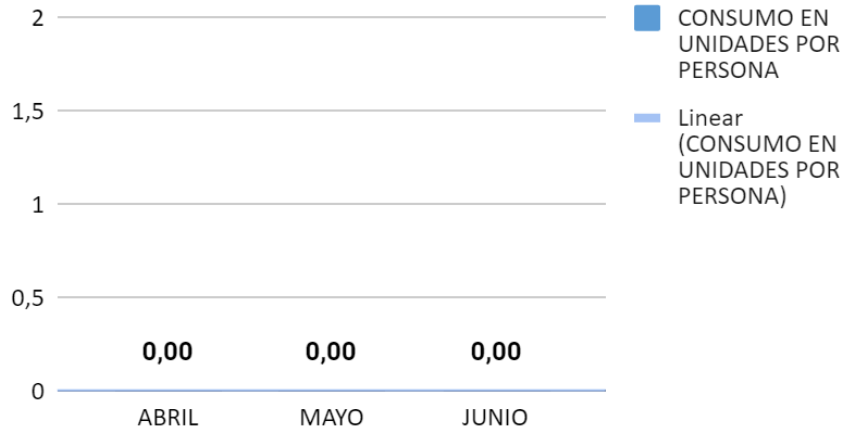

Mes	Nº Personas (N)	Costos (S/)(P)	Consumo Total (unidades) (C)	unidades/Persona (=C/N)	(S/) Persona (=P/N)
<b>ABRIL</b>	1032	0	0	0,00	0,00
<b>MAYO</b>	1086	0	0	0,00	0,00
<b>JUNIO</b>	1192	0	0	0,00	0,00
<b>PROMEDIO MENSUAL</b>	1103,33	0,00	0,00	0,00	0,00

**INDICADOR CONSUMO - COMBUSTIBLE (DIESEL 2)**

PERIODO	ABRIL	MAYO	JUNIO
<b>Gls.</b>	1170	3410	1880
<b>SOLES</b>	23388,3	68165,9	37581,2
<b>Nº PERSONAS</b>	1032	1086	1192
<b>CONSUMO EN Gls. POR PERSONA</b>	1,13	3,14	1,58

**UNIVERSIDAD NACIONAL DE EDUCACIÓN**  
**Enrique Guzmán y Valle**  
 “Alma Máter del Magisterio Nacional”



**DIRECCIÓN GENERAL DE ADMINISTRACIÓN**

“AÑO DE LA UNIDAD, LA PAZ Y EL DESARROLLO

**Consumo de Diesel 2 Gls. por persona - segundo trimestre 2023**

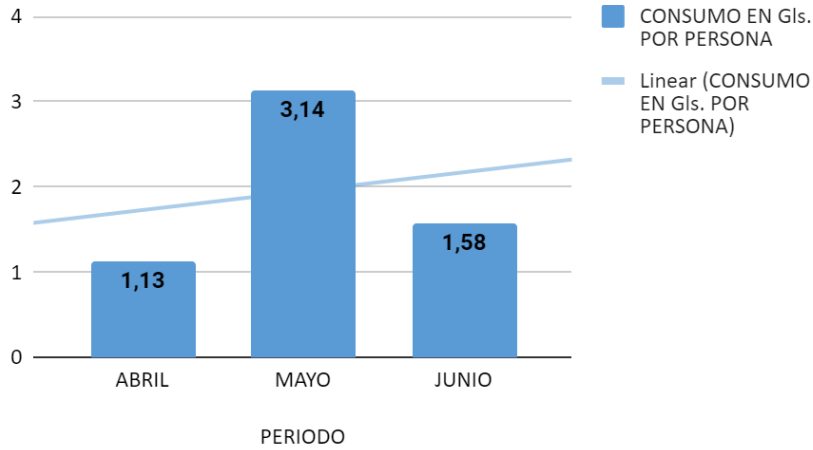

Mes	Nº Personas (N)	Costos (S/)(P)	Consumo Total (Gls)(C)	Gls./Persona (=C/N)	(S/)(Persona) (=P/N)
<b>ABRIL</b>	1032	23388,3	1170	1,13	22,66
<b>MAYO</b>	1086	68165,9	3410	3,14	62,77
<b>JUNIO</b>	1192	37581,2	1880	1,58	31,53
<b>PROMEDIO MENSUAL</b>	1103,33	43045,13	2153,33	1,95	38,99

**INDICADOR CONSUMO - COMBUSTIBLE (GASOLINA 90 OCTANOS)**

PERIODO	ABRIL	MAYO	JUNIO
<b>Gls.</b>	105	165	130
<b>SOLES</b>	1942,5	3052,5	2405
<b>Nº PERSONAS</b>	1032	1086	1192
<b>CONSUMO EN Gls. POR PERSONA</b>	0,10	0,15	0,11

**UNIVERSIDAD NACIONAL DE EDUCACIÓN**  
**Enrique Guzmán y Valle**  
 “Alma Máter del Magisterio Nacional”



**DIRECCIÓN GENERAL DE ADMINISTRACIÓN**

“AÑO DE LA UNIDAD, LA PAZ Y EL DESARROLLO”

**Consumo de Gasolina de 90 octanos Gls. por persona - segundo trimestre 2023**

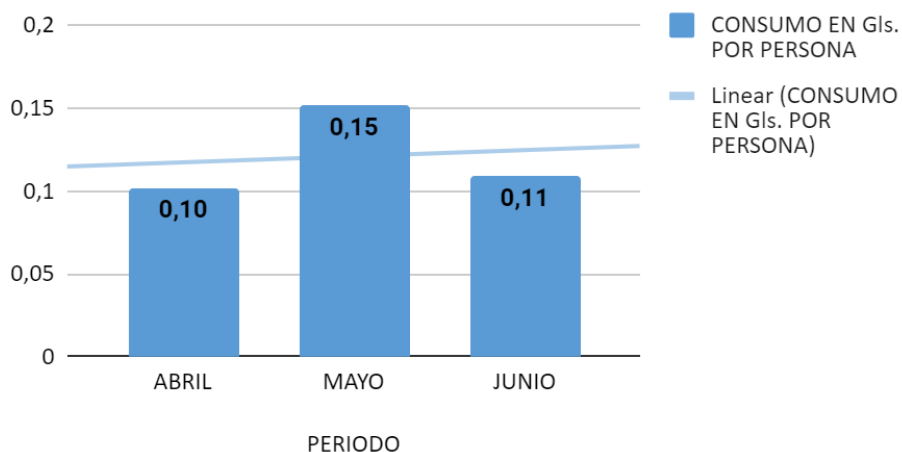

Mes	Nº Personas (N)	Costos (S/)(P)	Consumo Total (Gls)(C)	Gls./Persona (=C/N)	(S/) Persona (=P/N)
<b>ABRIL</b>	1032	1942,5	105	0,10	1,88
<b>MAYO</b>	1086	3052,5	165	0,15	2,81
<b>JUNIO</b>	1192	2405	130	0,11	2,02
<b>PROMEDIO MENSUAL</b>	1103,33	2466,67	133,33	0,12	2,24

**INDICADOR CONSUMO - COMBUSTIBLE (GASOLINA 97 OCTANOS)**

PERIODO	ABRIL	MAYO	JUNIO
<b>Gls.</b>	245	280	240
<b>SOLES</b>	4936,75	5642	4341,6
<b>Nº PERSONAS</b>	1032	1086	1192
<b>CONSUMO EN Gls. POR PERSONA</b>	0,24	0,26	0,20

**UNIVERSIDAD NACIONAL DE EDUCACIÓN**  
**Enrique Guzmán y Valle**  
 “Alma Máter del Magisterio Nacional”



**DIRECCIÓN GENERAL DE ADMINISTRACIÓN**

“AÑO DE LA UNIDAD, LA PAZ Y EL DESARROLLO”

**Consumo de Gasolina de 97 octanos Gls. por persona - segundo trimestre 2023**

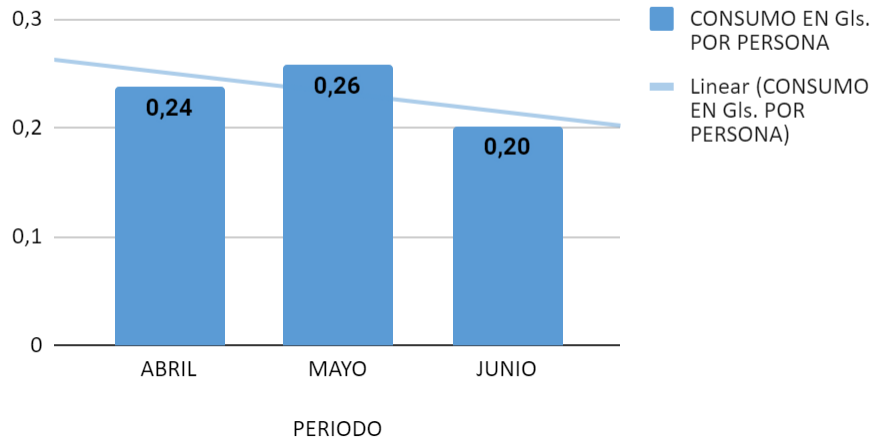

Mes	Nº Personas (N)	Costos (S/) (P)	Consumo Total (Gls) (C)	Gls./Persona (=C/N)	(S/) Persona (=P/N)
<b>ABRIL</b>	1032	4936,75	245	0,24	4,78
<b>MAYO</b>	1086	5642	280	0,26	5,20
<b>JUNIO</b>	1192	4341,6	240	0,20	3,64
<b>PROMEDIO MENSUAL</b>	1103,33	4973,45	255,00	0,23	4,54